

9 Kasım 2023

Gündem

Hafta içerisinde Fed üyelerinden, enflasyonda başarıya ulaşıldığını söylemek için çok erken olduğu ve ekonominin gücünü koruması durumunda ek faiz artışlarının gündeme gelebileceği söylemlerine karşın küresel risk iştahı genel olarak gücünü korumaya devam ediyor. Jeopolitik endişelerin yatışması ve talep kaynaklı endişelerle petrol fiyatlarındaki düşüş eğilimi riskli varlıkları destekliyor. ABD 10 yıllık tahvil faizlerinde de düşüş eğilimi etkisini sürdürürken, 10 yıllıklar bu sabah %4,50'nin altındaki seviyeleri test ediyor. Enflasyon başta olmak üzere ekonomik veri akışları, merkez bankalarının adımları ve küresel ekonomilere yönelik büyüme endişeleri risk iştahının seyrinde belirleyici olmaya devam edecektir.

Piyasa Beklentisi

Geçen haftanın ikinci yarısında kaydedilen güçlü yükselişlerin ardından bu hafta içerisinde Fed üyelerinin şahin tondaki mesajlarının etkisiyle dalgalı bir seyrin öne çıktığı küresel hisse piyasalarında, Fed'in faiz artırımı sürecinin sona erdiğine yönelik tartışmalar ile ekonomik veri akışları fiyatlamaları şekillendirecektir. Fed üyelerinin mesajları da piyasaların takibinde yer almaya devam edecektir. BIST-100 Endeksi'nde de yurt dışındaki görünüme benzer dalgalı ve kararsız bir seyir etkili oluyor. ABD borsaları günü yataya yakın karışık kapanışlarla tamamlarken, ABD vadeliinde bu sabah yatay seyir etkisini sürdürüyor. Asya piyasalarında karışık bir görünüm hâkim. Avrupa vadeliileri ve CFD kontratları yatay açılışlara işaret ediyor. BIST- 100 Endeksi'nin güne yurt dışına paralel yatay bir açılışla başlamasını bekliyoruz.

Ekonomik Takvim

Saat	Veri	Beklenti	Önceki
16:30	ABD, Haftalık İşsizlik Başvuruları	215 Bin	217 Bin
22:00	Fed Başkanı Powell Konuşması		

Önemli Haberler

- Uluslararası kredi derecelendirme kuruluşu Moody's, yüksek faiz oranlarının kredi kanalları aracılığıyla reel ekonomiye yayılmasıyla küresel ekonomik büyüme hızının 2024'te yavaşlamasını ve %2,1'e gerileyeceğini öngördü.
- Çin'de eylül ayında değişim göstermeyen TÜFE verisi ekim ayında yıllık bazda %0,2 oranında düşüş kaydetti.
- Avrupa Merkez Bankasının (ECB) Tüketici Beklentileri Anketi'ne göre, tüketicilerin önümüzdeki 12 ay için enflasyon beklentisi %3,5'ten %4'e çıktı.
- Euro Bölgesi'nde eylül ayına ait perakende satışlar, önceki aya göre %0,2 düşüş yönünde şekillenen piyasa beklentisinin üzerinde %0,3 oranında düşüş kaydetti.

Hak Kullanımları

- GLYHO** kâr payı ödemesi bugün gerçekleşecek.

Tedbir Kararları

- ACSEL** ve **DOBUR** paylarında VBTS kapsamında 08/12/2023 seans sonuna kadar brüt takas uygulanacaktır.
- PEGYO** payları VBTS kapsamında 08/12/2023 seans sonuna kadar açığa satışa ve kredili işlemlere konu edilemeyecektir.
- MEKAG** ve **TURGG** payları VBTS kapsamında 08/12/2023 seans sonuna kadar emir paketi tedbiri ile işlem görecektir.
- AVTUR** payları VBTS kapsamında 08/12/2023 seans sonuna kadar tek fiyat yöntemi ile işlem görecektir.

KAP Haberleri

- **PGSUS**, 2023'ün üçüncü çeyreğinde piyasa beklentisi olan 6,9 Milyar TL'nin üstünde 7,7 Milyar TL net kâr açıkladı. Böylece şirket yılın ilk dokuz ayında 9,0 Milyar TL net kâr elde etti. (P.Değ: 78,4 Milyar TL, F/K: 5,9)
- **SAHOL**, 2023'ün üçüncü çeyreğinde piyasa beklentisi olan 12,8 Milyar TL'nin üstünde 17,2 Milyar TL net kâr açıkladı. Böylece şirket yılın ilk dokuz ayında 36,7 Milyar TL net kâr elde etti. (P.Değ: 119,4 Milyar TL, F/K: 2,2)
- **ALARK**, 2023'ün üçüncü çeyreğinde 4,0 Milyar TL net kâr açıkladı. Böylece şirket yılın ilk dokuz ayında 8,9 Milyar TL net kâr elde etti. (P.Değ: 49,5 Milyar TL, F/K: 3,9)
- **KARSN**, 2023'ün üçüncü çeyreğinde 66 Milyon TL net zarar açıkladı. Şirket yılın ilk dokuz ayında 9 Milyon TL net kâr elde etti.(P.Değ: 9,0 Milyar TL, F/K: 78,3)
- **ENKAI**, 2023'ün üçüncü çeyreğinde piyasa beklentisi olan 3,5 Milyar TL'nin üstünde 3,8 Milyar TL net kâr açıkladı. Böylece şirket yılın ilk dokuz ayında 10,0 Milyar TL net kâr elde etti. (P.Değ: 194,5 Milyar TL, F/K: 12,9)
- **EKGYO**, 2023'ün üçüncü çeyreğinde piyasa beklentisi olan 788 Milyon TL'nin üstünde 1,1 Milyar TL net kâr açıkladı. Böylece şirket yılın ilk dokuz ayında 3,7 Milyar TL net kâr elde etti. (P.Değ: 26,4 Milyar TL, F/K: 5,5)
- **ORGE**, 2023'ün üçüncü çeyreğinde 123 Milyon TL net kâr açıkladı. Böylece şirket yılın ilk dokuz ayında 350 Milyon TL net kâr elde etti. (P.Değ: 4,4 Milyar TL, F/K: 9,0)
- **AKSEN**, EPDK tarafından Mersin'de, Manisa'da, Afyonkarahisar'da , Balıkesir'de ve Eskişehir'de olmak üzere toplam 551,95 MW kurulu gücünde depolamalı rüzgâr enerji santrali ve Kırşehir'de ve Eskişehir'de toplamda 150 MW kurulu gücünde depolamalı güneş enerji santrallerinin kurulumuna ek olarak Gaziantep'te 40,5 MW depolamalı güneş enerji santrali önlisans hakkım da almış olup 190,5 MW kurulu gücünde depolamalı GES'e ve toplamda 742,45 MW kurulu güce ulaştı. (P.Değ: 42,6 Milyar TL, F/K: 10,1)
- **ALFAS**, Romanya'da şirket kurulumunu tamamladı ve sermaye taahhüdü olan 4.500.000 LEI (Yaklaşık 900.000 Euro) sermaye ödemesini gerçekleştirdi. (P.Değ: 45,8 Milyar TL, F/K: 35,1)
- **BRLSM**, bağlı ortaklığı Solar Santral Enerji A.Ş ile tekstil sektöründe faaliyet gösteren bir firma arasında 1500 kWe/ 2200 kWp kapasitesinde anahtar teslimli GES kurulumu için KDV hariç 1.375.000 ABD Doları bedelle sözleşme imzaladı. Şirketin son 4 çeyreklik hasılatı 2,0 Milyar TL'dir. (P.Değ: 6,5 Milyar TL, F/K: 16,3)

KAP Haberleri

- **ALARK**, 15.11.2023 tarihinden itibaren hisse başına 0,20 TL kâr payı avansı ödeme kararı aldı. (P.Değ: 49,5 Milyar TL, F/K: 3,9)
- **BMSTL**, Dilovası üretim tesisinde yapılacak olan Fosfatlama Tesisi projesi ile ilgili olarak Makine ve ihtisas OSB'ye avan projesi için ruhsat başvurusunda bulunuldu. Tesisin kapasitesi aylık 2.500 ton olacak olup, yüksek karbonlu malzeme üretimlerinde ton başına yaklaşık 15,-ABD doları tasarruf sağlayacaktır. (P.Değ: 1,7 Milyar TL, F/K: 12,9)
- **EBEBK**, 2024 yılının ilk yarısında İngiltere'de fiziksel mağaza açılmasına ilişkin olarak çalışmalara başlanmasına karar verildi. (P.Değ: 9,9 Milyar TL, F/K: 32,2)
- **ENKAI**, 03.01.2024 tarihinden itibaren hisse başına 0,45 TL kâr payı avansı ödeme kararı aldı. (P.Değ: 194,5 Milyar TL, F/K: 12,9)
- **KLSYN**, lojistik tesis kurmak amacıyla %35'i peşin ödeme, geri kalan tutar için ise; 48 ay vadeli ödenmek üzere Tekirdağ/ Çorlu ilçesinde 39.909 m2 arsa (lojistik tesis imarlı) 189.606.890 TL bedelle satın alındı. (P.Değ: 3,1 Milyar TL, F/K: 13,3)
- **MAGEN**, 20,17 MWp kurulu gücüne sahip Özmen-1 GES projesine 2,064 MWp kapasiteli bütünleşik depolama ünitesi kurmak için EPDK'ya başvuruda bulundu. (P.Değ: 23,1 Milyar TL, F/K: 27,2)
- **RALYH**, Viranşehir GES projeleri ile bağlantılı olarak, proje bedeli 97.657.731 TL Olan 154 kV G4-Viranşehir 4- GES TM-Kırlık TM Elektrik Enerjisi İletim Hattı ile ilgili Çevre ve Şehircilik Bakanlığına sunulan ÇED raporu 08.11.2023 tarihinde "Çevresel Etki Değerlendirmesi Olumlu" kararı verildi. (P.Değ: 4,9 Milyar TL, F/K: 15,3)
- **REEDR**, Samsun/ Atakum ilçesinde kurulacak olan Reeder İnsan Kaynakları A.Ş.'nin kurucu ortağı olma kararı aldı. Bu amaçla; Reeder İnsan Kaynakları A.Ş.'nin toplam 250.000 TL olan ödenmiş sermayesinin %65'ine tekabül eden 162.500 adet payı karşılığında 162.500 TL nominal tutarda sermayeye iştirak edilecek. (P.Değ: 21,1 Milyar TL, F/K: 44,2)
- **THYAO**, Ekim 2022 döneminde 6,6 milyon olan toplam yolcu sayısı, 2023 yılının aynı döneminde %10,9 artarak 7,4 milyon olarak gerçekleşti. (P.Değ: 315,5 Milyar TL, F/K: 4,0)
- **THYAO**, CDB ve DAE Capital firmasından 2024 yılı 4.çeyreği ve 2025 yılı 1. çeyreği arasında teslim alınmak üzere toplam 20 adet dar gövde uçağın 144 ay süre ile kiralınmasına ve CDB firmasından 2024 yılının 2. çeyreğinde teslim alınmak üzere 1 adet geniş gövde uçağın 72 ay süre ile kiralınmasına karar verdi.

*Bütendeki haberler, Kamuyu Aydınlatma Platformu'na saat 08:30'a kadar gelen haberleri kapsamaktadır.

BIST100 Teknik Analizi



Haftaya yükselişle başlayan ancak son iki günde dalgalı ve kararsız bir fiyatlamının gözlemlendiği BIST-100 Endeksi günü %0,20 oranında sınırlı bir yükselişle 7.861 puandan tamamladı.

Endekste güçlü bir direnç olarak izlediğimiz ve aşılmasıyla birlikte güçlü bir destek konumuna geçen 7.800 seviyesi üzerinde tutunma korunuyor. Toparlanmanın devamlılığı açısından 7.800 üzerinde kalıcılığın korunması önem taşımakta olup, kısa vadede 8.000 ve 8.100 seviyeleri direnç olarak takip edilecektir. Psikolojik öneme sahip 8.000 – 8.100 bölgesi üzerinde 8.250 seviyesine doğru yükselişler güç kazanabilir. Olası geri çekilmelerde ise 7.800 ilk güçlü destek noktası olup, 7.800 altına sarkılması durumunda hız kazanan satışlarla 7.700 ve 7.580 seviyelerine doğru geri çekilmeler gündeme gelebilir.

VIOP 30 Teknik Analizi

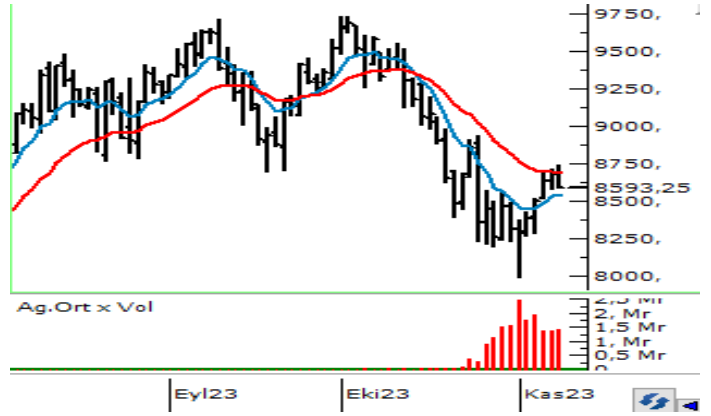

Aralık Vadeli Endeks30 sözleşmesi gün içerisinde 8.587 – 8.743 seviyeleri arasında hareket ederek günü %0,16 oranında sınırlı bir yükselişle 8.650 puandan tamamladı. Akşam seans kapanışı ise 8.593 puandan gerçekleşti.

Haftaya yükselişle başlayan ve 100 günlük ortalamasının üzerindeki seviyeleri test eden sözleşmede son iki gündür kararsız bir seyir öne çıkıyor. 100 günlük üssel ortalamasının belirlediği 8.635 seviyesi üzerinde kalıcılık sağlanabilirse yükselişlerin devamı beklenebilir. Bu durumda 8.715 – 8.800 ve 50 günlük üssel ortalama (8.850) direnç konumunda bulunmaktadır. 100 günlük ortalama üzerinde kalıcılığın korunamaması ve geri çekilmelerin yaşanması halinde ise 8.550 – 8.500 aralığı kısa vadeli güçlü destek bölgesidir. 8.500 altında hız kazanan satışlarla 8.390 ve 8.250 seviyelerine doğru geri çekilmeler gündeme gelebilir.

Teknik Analiz Hisse Önerileri



THYAO

THYAO hissesi günü yükselişle 50 günlük üssel ortalamasının (225,79) üzerinde 228,60 TL'den tamamladı. Hafta içerisinde güçlü bir destek olarak çalışan 50 günlük ortalama üzerinde kalıcılık korunabilirse hissede toparlanma çabasının devamı beklenebilir.

Hedef Fiyat: 236,90 TL
Zarar Kes: 220,90 TL

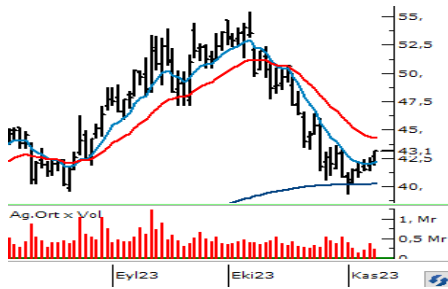

TKFEN

Kasım ayı başında 200 günlük üssel ortalamasından (40,25) destek olarak yukarı yönlü bir fiyatlamının güç kazandığı TKFEN hissesi, dün günü 43,10 TL'den tamamladı. Hissede kısa vadede 100 günlük üssel ortalama (44,02) da aşılabılırsa alımların yeni bir ivme kazanabileceğini değerlendiriyoruz.

Hedef Fiyat: 44,60 TL
Zarar Kes: 41,40 TL

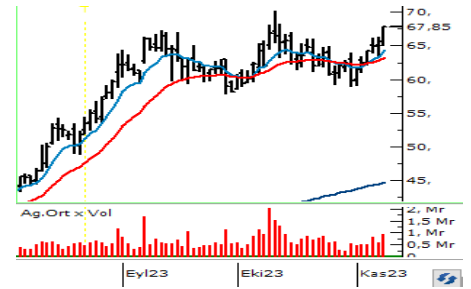

SOKM

Güçlü gelen finansal sonuçlar gıda perakende sektörünü desteklerken, SOKM hissesi günü yükselişle 67,85 TL'den kapattı. Kısa vadeli ortalamalarını destek edinen ve 66,00 yatay direnci üzerinde kapanış gerçekleştiren hissede 66 TL üzerinde kalıcılık korunduğu sürece yükseliş eğilimi devam edebilir.

Hedef Fiyat: 70,30 TL
Zarar Kes: 65,00 TL

BIST	Kapanış 08.11.2023	Değişim (%)	Yılbaşı Değişim (%)
BIST 100	7.861	0,20	42,69
BIST 30	8.230	0,22	38,43
BIST Banka	7.790	-2,29	54,95
BIST Sanayi	12.679	-0,05	42,39
BIST 30 Yakın Vade	8.650	0,16	
Yurt Dışı Piyasalar	Veri (07:45)	Değişim (%)	Yılbaşı Değişim (%)
Dow Jones	34.112	-0,12	2,91
S&P 500	4.383	0,10	14,15
NASDAQ	13.650	0,08	30,42
Almanya DAX	15.230	0,51	9,38
Fransa CAC 40	7.034	0,69	8,66
İngiltere FTSE 100	7.402	-0,11	-0,67
NIKKEI 225	32.711	1,69	25,36
Shangai Comp	3.055	0,07	-1,12
Hang Seng	17.535	-0,19	-11,36
Tahvil Piyasaları	Veri (07:45)	Değişim (bps)	Yılbaşı Değişim (bps)
Türkiye 2 Yıllık	41,69	-3,0	3172,0
Türkiye 10 Yıllık	28,35	-6,0	1852,0
ABD 2 Yıllık	4,95	1,7	52,1
ABD 10 Yıllık	4,51	0,6	63,2
Almanya 2 Yıllık	3,00	1,5	27,5
Almanya 10 Yıllık	2,62	-4,5	4,8
Döviz Piyasaları	Veri (07:45)	Değişim (%)	Yılbaşı Değişim (%)
USD/TRY	28,52	0,21	52,44
EUR/TRY	30,53	0,15	52,41
GBP/TRY	35,11	0,27	55,15
EUR/USD	1,07	-0,06	0,03
USD/JPY	151,04	0,03	15,32
Dolar Endeksi (DXY)	105,56	-0,03	1,97
Emtia	Veri (07:45)	Değişim (%)	Yılbaşı Değişim (%)
Altın (\$/ons)	1.949,83	0,01	6,92
Gram Altın (TL)	1.787,90	0,22	63,00
Gümüş (\$/ons)	22,45	-0,43	-6,20
Brent (\$/varil)	79,62	-0,11	-5,57

BIST100 Yükselenler	Kapanış	Günlük Değ. (%)	Hacim (Mln TL)
ALARK	113,90	5,46%	875,60
ULKER	85,85	4,95%	1.216,32
KONTR	286,75	4,46%	2.105,52
SOKM	67,85	4,30%	932,87
TCELL	55,35	4,24%	3.115,15
MGROS	384,00	4,14%	788,87
BIMAS	306,50	3,46%	2.264,61
AKFYE	19,40	3,41%	401,35
BIENY	52,20	3,16%	188,72
VESBE	18,10	2,84%	235,87

BIST100 Düşenler	Kapanış	Günlük Değ. (%)	Hacim (Mln TL)
TTRAK	760,00	-4,76%	902,81
DOHOL	13,60	-4,16%	1.084,33
ISCTR	20,74	-3,98%	3.647,82
TSKB	6,83	-3,67%	369,92
BRSAN	810,00	-3,34%	1.390,43
VESTL	61,90	-3,05%	469,91
IZMDC	6,30	-2,93%	72,06
VAKBN	17,15	-2,56%	909,05
EGEEN	9.920,00	-2,46%	380,57
ISGYO	20,88	-2,43%	179,80

BIST100 Hacmi Artanlar	Hacim Değişim	Kapanış	Günlük Değ. (%)
MIATK	153,4%	691,00	0,14
TTRAK	85,0%	760,00	-4,76
TCELL	51,6%	55,35	4,24
SOKM	38,7%	67,85	4,30
BIMAS	17,4%	306,50	3,46

BIST100 Hacmi Azalanlar	Hacim Değişim	Kapanış	Günlük Değ. (%)
SKBNK	-83,9%	6,62	-1,63
KZBGY	-79,1%	18,19	0,22
AKSA	-76,9%	87,55	-0,06
ALBRK	-72,4%	4,26	-1,62
BRYAT	-71,3%	2.225,00	-1,98

*Hacim değişimleri son 3 aylık ortalamaya göre hesaplanmıştır.

PHİLLİP PORTFÖY FONLARI							
Fon adı	BİRİNCİ HİSSE SENEDİ FONU	Fon adı	BİRİNCİ SERBEST FON	Fon adı	SERBEST (DÖVİZ) FON	Fon adı	PARA PİYASASI FONU
Fon Kodu	PPB	Fon Kodu	PPS	Fon Kodu	PPE	Fon Kodu	PJL
Birim Pay Fiyatı	4,885675	Birim Pay Fiyatı	1,325369	Birim Pay Fiyatı	29,250917	Birim Pay Fiyatı	1,591073
Günlük Getiri	0,10%	Günlük Getiri	0,01%	Günlük Getiri	0,19%	Günlük Getiri	0,10%
2023 yılı başından bu yana getiri	60,59%	Halka Arz Getiri (11.05.2022)	32,54%	Halka Arz Getiri (20.10.2023)	4,43%	Mevduat Karşılığı Yıllıklandırılmış Getiri	36,06%
Fon Alış Valörü	T+1	Fon Alış Valörü	T+1	Fon Alış Valörü	T+1	Fon Alış Valörü	T+0
Fon Satış Valörü	T+2	Fon Satış Valörü	T+2	Fon Satış Valörü	T+3	Fon Satış Valörü	T+0

Burada yer alan yatırım bilgi, yorum ve tavsiyeleri yatırım danışmanlığı kapsamında değildir. Yatırım danışmanlığı hizmeti, yetkili kuruluşlar tarafından kişilerin risk ve getiri tercihleri dikkate alınarak kişiye özel sunulmaktadır. Burada yer alan yorum ve tavsiyeler ise genel niteliktedir. Bu tavsiyeler mali durumunuz ile risk ve getiri tercihlerinize uygun olmayabilir. Bu nedenle, sadece burada yer alan bilgilere dayanarak yatırım kararı verilmesi beklentilerinize uygun sonuçlar doğurmayabilir.

HİSSELER	PİVOT DESTEKLER			PİVOT DİRENÇLER			HİSSELER	PİVOT DESTEKLER			PİVOT DİRENÇLER						
	Destek 1	Destek 2	Destek 3	Kapanış	Pivot	Direnç 1		Direnç 2	Direnç 3	Destek 1	Destek 2	Destek 3	Kapanış	Pivot	Direnç 1	Direnç 2	Direnç 3
AEFES	113,90	112,10	111,20	115,70	114,80	116,60	117,50	119,30	ISMEN	35,30	34,88	34,04	35,72	36,14	36,56	37,40	37,82
AGHOL	216,60	213,30	210,20	219,90	219,70	223,00	226,10	229,40	IZMDC	6,22	6,14	6,00	6,30	6,36	6,44	6,58	6,66
AHGAZ	12,94	12,85	12,70	13,02	13,09	13,18	13,33	13,42	KARSN	9,92	9,79	9,62	10,04	10,09	10,22	10,39	10,52
AKBNK	29,33	28,85	28,21	29,80	29,97	30,45	31,09	31,57	KAYSE	37,35	36,75	35,93	37,94	38,17	38,77	39,59	40,19
AKCNS	164,00	161,00	158,50	167,00	166,50	169,50	172,00	175,00	KCAER	26,85	26,43	25,71	27,28	27,57	27,99	28,71	29,13
AKFGY	4,38	4,34	4,31	4,41	4,41	4,45	4,48	4,52	KCHOL	141,07	138,83	136,47	143,30	143,43	145,67	148,03	150,27
AKFYE	18,64	17,89	17,47	19,40	19,06	19,81	20,23	20,98	KMPUR	69,65	68,70	67,80	70,60	70,55	71,50	72,40	73,35
AKSA	87,07	86,58	85,82	87,55	87,83	88,32	89,08	89,57	KONTR	279,33	271,92	266,58	286,75	284,67	292,08	297,42	304,83
AKSEN	34,45	34,17	33,69	34,72	34,93	35,21	35,69	35,97	KONYA	7585,00	7470,00	7327,50	7700,00	7727,50	7842,50	7985,00	8100,00
ALARK	110,77	107,63	105,77	113,90	112,63	115,77	117,63	120,77	KORDS	87,77	86,13	84,12	89,40	89,78	91,42	93,43	95,07
ALBRK	4,22	4,17	4,10	4,26	4,29	4,34	4,41	4,46	KOZAA	53,93	53,27	52,23	54,60	54,97	55,63	56,67	57,33
ALFAS	123,10	121,70	119,40	124,50	125,40	126,80	129,10	130,50	KOZAL	22,17	21,85	21,39	22,50	22,63	22,95	23,41	23,73
ARCLK	141,00	138,60	136,00	143,40	143,60	146,00	148,60	151,00	KRDMD	24,63	24,27	23,75	25,00	25,15	25,51	26,03	26,39
ASELS	42,61	42,31	41,81	42,90	43,11	43,41	43,91	44,21	KZBGY	18,09	17,99	17,83	18,19	18,25	18,35	18,51	18,61
ASTOR	118,77	117,53	115,57	120,00	120,73	121,97	123,93	125,17	MAVI	104,47	102,43	100,17	106,50	106,73	108,77	111,03	113,07
BERA	16,19	15,95	15,67	16,44	16,47	16,71	16,99	17,23	MGROS	373,83	363,67	357,83	384,00	379,67	389,83	395,67	405,83
BIENY	51,23	50,27	49,53	52,20	51,97	52,93	53,67	54,63	MIATK	670,83	650,67	625,83	691,00	695,67	715,83	740,67	760,83
BIMAS	299,58	292,67	286,33	306,50	305,92	312,83	319,17	326,08	ODAS	11,47	11,35	11,10	11,60	11,72	11,84	12,09	12,21
BRSAN	790,00	770,00	737,00	810,00	823,00	843,00	876,00	896,00	OTKAR	428,58	416,67	403,58	440,50	441,67	453,58	466,67	478,58
BRYAT	2193,67	2162,33	2104,67	2225,00	2251,33	2282,67	2340,33	2371,67	OYAKC	71,35	69,60	68,25	73,10	72,70	74,45	75,80	77,55
BUCIM	9,10	9,00	8,95	9,19	9,15	9,25	9,30	9,40	PENTA	19,40	18,84	17,85	19,96	20,39	20,95	21,94	22,50
CANTE	18,15	18,05	17,88	18,24	18,32	18,42	18,59	18,69	PETKM	20,04	19,60	19,12	20,48	20,52	20,96	21,44	21,88
CCOLA	418,17	412,33	408,92	424,00	421,58	427,42	430,83	436,67	PGSUS	757,50	749,00	739,50	766,00	767,00	775,50	785,00	793,50
CIMSA	32,55	32,01	31,21	33,10	33,35	33,89	34,69	35,23	PSGYO	6,88	6,73	6,63	7,03	6,98	7,13	7,23	7,38
CWENE	313,50	308,75	303,00	318,25	319,25	324,00	329,75	334,50	QUAGR	5,66	5,61	5,54	5,71	5,73	5,78	5,85	5,90
DOAS	271,92	266,33	259,92	277,50	278,33	283,92	290,33	295,92	SAHOL	57,32	56,13	55,17	58,50	58,28	59,47	60,43	61,62
DOHOL	13,48	13,36	13,12	13,60	13,72	13,84	14,08	14,20	SASA	43,95	43,47	42,67	44,42	44,75	45,23	46,03	46,51
ECILC	45,11	44,05	43,43	46,18	45,73	46,79	47,41	48,47	SISE	48,28	47,76	46,92	48,80	49,12	49,64	50,48	51,00
ECZYT	260,42	255,83	249,17	265,00	267,08	271,67	278,33	282,92	SKBNK	6,56	6,49	6,39	6,62	6,66	6,73	6,83	6,90
EGEEN	9724,17	9528,33	9144,17	9920,00	10108,33	10304,17	10688,33	10884,17	SMRTG	67,15	66,30	64,80	68,00	68,65	69,50	71,00	71,85
EKGYO	6,82	6,71	6,59	6,94	6,94	7,05	7,17	7,28	SNGYO	2,85	2,82	2,77	2,89	2,90	2,93	2,98	3,01
ENJSA	52,43	51,72	50,78	53,15	53,37	54,08	55,02	55,73	SOKM	66,02	64,18	63,27	67,85	66,93	68,77	69,68	71,52
ENKAI	31,97	31,53	31,17	32,42	32,33	32,77	33,13	33,57	TAVHL	118,73	117,17	115,63	120,30	120,27	121,83	123,37	124,93
EREGL	37,18	36,80	36,18	37,56	37,80	38,18	38,80	39,18	TCELL	53,58	51,82	50,53	55,35	54,87	56,63	57,92	59,68
EUPWR	185,60	182,10	179,00	189,10	188,70	192,20	195,30	198,80	THYAO	226,90	225,20	223,10	228,60	229,00	230,70	232,80	234,50
EUREN	17,02	16,38	15,84	17,65	17,56	18,20	18,74	19,38	TKFEN	42,30	41,50	41,10	43,10	42,70	43,50	43,90	44,70
FROTO	826,67	817,83	803,17	835,50	841,33	850,17	864,83	873,67	TOASO	260,25	256,00	249,75	264,50	266,50	270,75	277,00	281,25
GARAN	48,05	47,36	46,16	48,74	49,25	49,94	51,14	51,83	TSKB	6,70	6,57	6,33	6,83	6,94	7,07	7,31	7,44
GENIL	56,77	55,88	54,12	57,65	58,53	59,42	61,18	62,07	TTKOM	21,38	20,78	20,36	21,98	21,80	22,40	22,82	23,42
GESAN	87,07	85,83	84,12	88,30	88,78	90,02	91,73	92,97	TTRAK	738,50	717,00	674,00	760,00	781,50	803,00	846,00	867,50
GLYHO	13,26	13,03	12,82	13,50	13,47	13,70	13,91	14,14	TUKAS	7,94	7,83	7,66	8,04	8,11	8,22	8,39	8,50
GUBRF	352,42	346,33	340,92	358,50	357,83	363,92	369,33	375,42	TUPRS	148,70	147,10	145,80	150,30	150,00	151,60	152,90	154,50
GWIND	27,45	26,95	26,13	27,94	28,27	28,77	29,59	30,09	ULKER	83,18	80,52	78,78	85,85	84,92	87,58	89,32	91,98
HALKB	13,14	12,96	12,66	13,33	13,44	13,62	13,92	14,10	VAKBN	16,78	16,41	15,87	17,15	17,32	17,69	18,23	18,60
HEKTS	21,96	21,70	21,28	22,22	22,38	22,64	23,06	23,32	VESBE	17,74	17,38	17,18	18,10	17,94	18,30	18,50	18,86
IMASM	15,38	15,16	14,81	15,60	15,73	15,95	16,30	16,52	VESTL	61,20	60,50	59,15	61,90	62,55	63,25	64,60	65,30
IPEKE	39,65	38,99	37,81	40,32	40,83	41,49	42,67	43,33	YEOTK	233,70	229,70	225,10	237,70	238,30	242,30	246,90	250,90
ISCTR	20,33	19,91	19,17	20,74	21,07	21,49	22,23	22,65	YKBNK	16,74	16,46	16,05	17,03	17,15	17,43	17,84	18,12
ISDMR	34,41	34,07	33,51	34,74	34,97	35,31	35,87	36,21	YYLGD	15,75	15,52	15,17	15,99	16,10	16,33	16,68	16,91
ISGYO	20,52	20,16	19,56	20,88	21,12	21,48	22,08	22,44	ZOREN	5,39	5,34	5,28	5,43	5,45	5,50	5,56	5,61

Burada yer alan yatırım bilgi, yorum ve tavsiyeleri yatırım danışmanlığı kapsamında değildir. Yatırım danışmanlığı hizmeti, yetkili kuruluşlar tarafından kişilerin risk ve getiri tercihleri dikkate alınarak kişiye özel sunulmaktadır. Burada yer alan yorum ve tavsiyeler ise genel niteliktedir. Bu tavsiyeler mali durumunuz ile risk ve getiri tercihlerinize uygun olmayabilir. Bu nedenle, sadece burada yer alan bilgilere dayanarak yatırım kararı verilmesi beklentilerinize uygun sonuçlar doğurmayabilir.

Kod	14	50	RSI	StochS	MACD	CCI	Kod	14	50	RSI	StochS	MACD	CCI
	Günlük H.O.	Günlük H.O.						Günlük H.O.	Günlük H.O.				
AEFES	●	●	●	●	●	●	ISMEN	●	●	●	●	●	●
AGHOL	●	●	●	●	●	●	IZMDC	●	●	●	●	●	●
AHGAZ	●	●	●	●	●	●	KARSN	●	●	●	●	●	●
AKBNK	●	●	●	●	●	●	KAYSE	●	●	●	●	●	●
AKCNS	●	●	●	●	●	●	KCAER	●	●	●	●	●	●
AKFGY	●	●	●	●	●	●	KCHOL	●	●	●	●	●	●
AKFYE	●	●	●	●	●	●	KMPUR	●	●	●	●	●	●
AKSA	●	●	●	●	●	●	KONTR	●	●	●	●	●	●
AKSEN	●	●	●	●	●	●	KONYA	●	●	●	●	●	●
ALARK	●	●	●	●	●	●	KORDS	●	●	●	●	●	●
ALBRK	●	●	●	●	●	●	KOZAA	●	●	●	●	●	●
ALFAS	●	●	●	●	●	●	KOZAL	●	●	●	●	●	●
ARCLK	●	●	●	●	●	●	KRDMD	●	●	●	●	●	●
ASELS	●	●	●	●	●	●	KZBGY	●	●	●	●	●	●
ASTOR	●	●	●	●	●	●	MAVI	●	●	●	●	●	●
BERA	●	●	●	●	●	●	MGROS	●	●	●	●	●	●
BIENY	●	●	●	●	●	●	MIATK	●	●	●	●	●	●
BIMAS	●	●	●	●	●	●	ODAS	●	●	●	●	●	●
BRSAN	●	●	●	●	●	●	OTKAR	●	●	●	●	●	●
BRYAT	●	●	●	●	●	●	OYAKC	●	●	●	●	●	●
BUCIM	●	●	●	●	●	●	PENTA	●	●	●	●	●	●
CANTE	●	●	●	●	●	●	PETKM	●	●	●	●	●	●
CCOLA	●	●	●	●	●	●	PGSUS	●	●	●	●	●	●
CIMSA	●	●	●	●	●	●	PSGYO	●	●	●	●	●	●
CWENE	●	●	●	●	●	●	QUAGR	●	●	●	●	●	●
DOAS	●	●	●	●	●	●	SAHOL	●	●	●	●	●	●
DOHOL	●	●	●	●	●	●	SASA	●	●	●	●	●	●
ECILC	●	●	●	●	●	●	SISE	●	●	●	●	●	●
ECZYT	●	●	●	●	●	●	SKBNK	●	●	●	●	●	●
EGEEN	●	●	●	●	●	●	SMRTG	●	●	●	●	●	●
EKGYO	●	●	●	●	●	●	SNGYO	●	●	●	●	●	●
ENJSA	●	●	●	●	●	●	SOKM	●	●	●	●	●	●
ENKAI	●	●	●	●	●	●	TAVHL	●	●	●	●	●	●
EREGL	●	●	●	●	●	●	TCELL	●	●	●	●	●	●
EUPWR	●	●	●	●	●	●	THYAO	●	●	●	●	●	●
EUREN	●	●	●	●	●	●	TKFEN	●	●	●	●	●	●
FROTO	●	●	●	●	●	●	TOASO	●	●	●	●	●	●
GARAN	●	●	●	●	●	●	TSKB	●	●	●	●	●	●
GENIL	●	●	●	●	●	●	TTKOM	●	●	●	●	●	●
GESAN	●	●	●	●	●	●	TTRAK	●	●	●	●	●	●
GLYHO	●	●	●	●	●	●	TUKAS	●	●	●	●	●	●
GUBRF	●	●	●	●	●	●	TUPRS	●	●	●	●	●	●
GWIND	●	●	●	●	●	●	ULKER	●	●	●	●	●	●
HALKB	●	●	●	●	●	●	VAKBN	●	●	●	●	●	●
HEKTS	●	●	●	●	●	●	VESBE	●	●	●	●	●	●
IMASM	●	●	●	●	●	●	VESTL	●	●	●	●	●	●
IPEKE	●	●	●	●	●	●	YEOTK	●	●	●	●	●	●
ISCTR	●	●	●	●	●	●	YKBNK	●	●	●	●	●	●
ISDMR	●	●	●	●	●	●	YYLGD	●	●	●	●	●	●
ISGYO	●	●	●	●	●	●	ZOREN	●	●	●	●	●	●