

19 Mart 2024

Açılıştan Kapanışa Piyasalar

BIST	Kapanış 18.03.2024	Günlük Değişim	Yurt Dışı Piyasalar	18.03.2024 (18.10)	19.03.2024 (07:45)	BIST Kapanış Sonrası Değişim
BIST 100	8.718,11	-1,25%	S&P 500 Vadeli	5.233,50	5.209,00	-0,47%
BIST 30	9.295,89	-0,72%	Euro Stoxx 50 CFD	4.935,00	4.930,00	-0,10%
BIST Banka	9.599,51	0,66%	ABD 10 Yıllık (bps)	4,31	4,32	0
BIST Sanayi	13.597,53	-2,04%	Brent	85,83	86,70	1,01%
BIST 30 Yakın Vade	9.670,00	-0,99%	Ons Altın	2.157,13	2.160,13	0,14%
Türkiye 2 Yıllık (bps)	47,54	179	USDTRY	32,30	32,33	0,10%
Türkiye 10 Yıllık (bps)	27,00	0	Nikkei 225	39.715,79	39.816,01	0,25%

Önemli Haberler

- Japonya Merkez Bankası 2007 yılından bu yana ilk kez faiz artırarak 2016 yılında başladığı negatif faiz uygulamasını sonlandırdı. Bankanın kararıyla gösterge faiz %0 ila -%0.1 aralığından %0 ila %0,1 aralığına yükseltildi. Boj ayrıca getiri eğrisi politikası ile ETF alımlarını da sonlandırdı. Tahvil alımlarının ise devam edeceği belirtildi.
- İsviçre merkezli dünyanın merkez bankası çatı kuruluşu Uluslararası Ödemeler Bankası'nın (BIS) Genel Müdürü Carstens, Fed ve Avrupa Merkez Bankası'nın (AMB) faiz indirimleri konusunda bu yıl 'büyük ilerleme sağlayacağını' ve indirimlerin yılın 2. yarısında başlayacağını öngördü.
- TCMB verilerine göre konut fiyat endeksi Ocak ayında bir önceki yıla göre %67,96 artarak Aralık 2021'den bu yana en yavaş yıllık artışını kaydetti.

Ekonomik Takvim

	Veri	Açıklanan	Beklenti
20:00	ABD, 20 Yıllık Tahvil İhalesi	-	%4,595

Hak Kullanımları

- AGESA, AKGRT** genel kurul toplantıları bugün gerçekleştirilecek.
- MAVI**, bedelsiz sermaye arttırımı bugün gerçekleştirilecek.

Tedbir Kararları

- ALCAR, IMASM, JANTS** payları VBTS kapsamında 18/04/2024 seans sonuna kadar kredili işlemlere konu edilemeyecektir.
- BRKVY** payları VBTS kapsamında 18/04/2024 seans sonuna kadar emir paket tedbiri ile işlem görecektir.

Günlük Hisse Önerileri

- Günlük hisse önerilerimiz **AKBNK, ENKAI** ve **TOASO**'dur. Öneriler hakkında detayları görmek için tıklayabilirsiniz.

KAP Haberleri

- **MGROS**, geçtiğimiz yılın aynı dönemine kıyasla %3 azalışla 8,9 milyar TL net kâr elde etti. (P.Değ: 87,7 Milyar TL, F/K: 9,9)
- **BRISA**, geçtiğimiz yılın aynı dönemine kıyasla %59 artışla 4,0 milyar TL net kâr elde etti. (P.Değ: 35,9 Milyar TL, F/K: 9,0)
- **TABGD**, geçtiğimiz yılın aynı dönemine kıyasla %33 artışla 2,5 milyar TL net kâr elde etti. (P.Değ: 34,3 Milyar TL, F/K: 14,0)
- **ISMEN**, geçtiğimiz yılın aynı dönemine kıyasla %21 artışla 5,5 milyar TL net kâr elde etti. (P.Değ: 50,8 Milyar TL, F/K: 9,2)
- **AGESA**, 01.01.2024 - 29.02.2024 dönemine ait prim üretimi hayat dalı 2.084.505.351 TL, hayat dışı 50.038.905 TL olmak üzere toplam 2.134.544.256 TL olarak gerçekleşmiş olup, geçen yılın aynı ayına göre prim üretimi %129 oranında artış gösterdi. (P.Değ: 13,1 Milyar TL, F/K: 9,6)
- **GLCVY**, Türkiye İş Bankası A.Ş.'nin 18.03.2024 tarihinde gerçekleştirdiği tahsili gecikmiş alacak satışında, satışa çıkarılan toplamda 401,4 milyon TL anapara büyüklüğündeki 2 bireysel portföyün ihalesini en yüksek teklifi vererek kazandı. (P.Değ: 6,0 Milyar TL, F/K: 7,0)
- **ORGE**, elektrikli araç şarj üniteleri ile bunlara yönelik elektronik kartların başlangıç üretimi faaliyetlerinde bulunulmasını sağlamak için kiralanan İstanbul/Sancaktepe'de 1.400 metrekare kapalı alana sahip tesisin, iç ve dış mekan inşaat ve tefrişat süreci tamamlanmış olup, depolamaya yönelik kısmı faaliyete geçti.(P.Değ: 5,6 Milyar TL, F/K: 11,5)
- **TCELL**, %100 bağlı ortaklığı Kıbrıs Telekom'un sermayesi, 250.000.000 TL artırılarak 322.724.863 TL'ye çıkarıldı. Sermaye artırımına ait yeni pay alma hakkının tamamı ödendi. (P.Değ: 140,6 Milyar TL, F/K: 8,1)

*Bültendeki haberler, Kamuyu Aydınlatma Platformu'na bugün saat 08:30'a kadar gelen haberleri kapsamaktadır.

BİST 100 Teknik Analizi

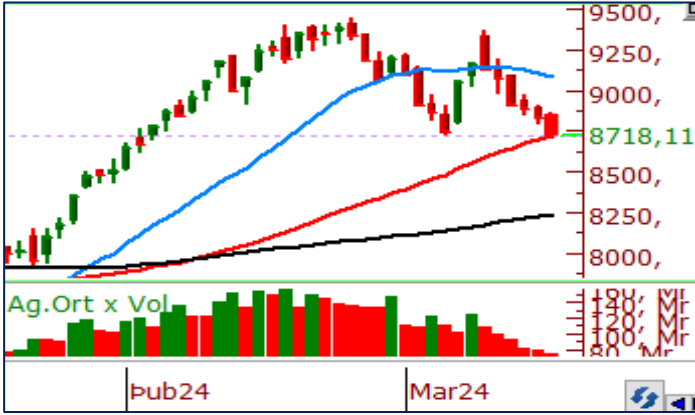

BİST 100 endeksi son işlem gününde 8.718-8.862 puan aralığında hareket ederek günü %1,25 oranında değer kaybederek 8.718 puandan tamamladı. Endekste son işlem gününde 15 hisse değer kazanırken 83 hisse değer kaybetti.

Haftanın ilk işlem gününde satışların devam ettiğini gördüğümüz BİST100 endeksinde kapanışın 50 günlük ortalamasının belirlediği ve yatay destek bölgesinin kesişim seviyesi olan 8.735 seviyesinin altında gerçekleştiğini gördük. Bu seviyenin altında kapanış gerçekleştirmesini teknik açıdan olumsuz olarak değerlendirdiğimiz BİST 100 endeksinde bugün 50 günlük ortalama direnç rolü üstlenir ise teknik açıdan zayıf görünümün devamı gelebilir. 8.800 puan üzerindeki kapanışlarda endekste kısa vadede yukarı yönlü eğilimler etkili olabilir.

VIOP 30 Teknik Analizi

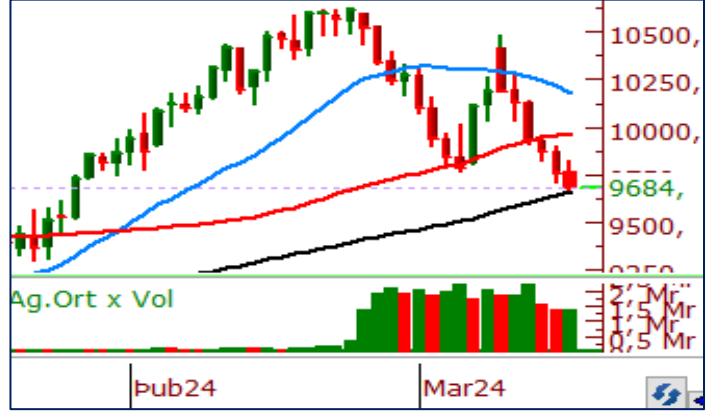

Nisan Vadeli Endeks 30 kontratı son işlem gününde 9.665-9.828 puan aralığında hareket ederek son işlem gününü 9.670 puandan tamamladı. Akşam seansı kapanışı ise 9.684 puandan gerçekleşti.

Satış baskısının devam ettiği Nisan vadeli endeks kontratında bugün 9.795 yatay destek bölgesinin altında bir kapanış gördük. Gün içerisinde direnç olarak çalışmasını olumsuz olarak değerlendirdiğimiz 9.795 seviyesinin üzerinde kapanışın bugün de gelmemesi halinde endeks kontratında 50 günlük ortalamasının belirlediği 9.625 seviyesine doğru geri çekilmeler etkili olabilir. Bugün 9.795 seviyesi üzerinde bir kapanış gelmesi halinde ise haftanın geri kalan günlerinde 9.900- 10.000 seviyesine doğru yukarı yönlü alımlar etkili olabilir.

Teknik Analiz Hisse Önerileri



AKBNK

AKBNK dün endeksten pozitif ayrılarak günü pozitif bir biçimde tamamladı. Son işlem gününde endekste satış baskısından dolayı gün içerisinde geri çekilmelerin etkili olduğunu görsük de hissede bugün 40,20 TL'nin üzerinde tutunmaların gelmesi halinde alışırlar güç kazanabilir.

Hedef Fiyat: 41,30 TL

Zarar Kes: 39,00 TL



ENKAI

Son günlerde alışların zayıf kaldığını görsük de yükselen dip görüntüsü oluşturmasını olumlu değerlendirdiğimiz ENKAI hissinde bugün 50 günlük ortalamasının belirlediği 37,14 TL seviyesi aşılabilirse hissede pozitif havanın devamı gelebilir.

Hedef Fiyat: 37,50 TL

Zarar Kes: 35,50 TL



TOASO

21 günlük ortalamasının belirlediği 265,50 TL seviyesinden destek bularak günü 10 günlük kısa vadeli ortalamasının üzerinde tamamlamasını olumlu değerlendirdiğimiz TOASO, bugün 274,00 TL üzerinde kalıcı olabilirse hissede dünkü pozitif havanın bugün de devam etmesi beklenir.

Hedef Fiyat: 279,00 TL

Zarar Kes: 264,75 TL

Phillip Portföy Yatırım Fonları

PPB / PHİLLİP PORTFÖY BİRİNCİ HİSSE SENEDİ FONU

Fon toplam değerinin en az %80'i devamlı olarak yerli ihraççıların ortaklık payları ile ihraççı paylarından oluşan endeksleri takip etmek üzere kurulan borsa yatırım fonları katılma paylarına yatırılır. Yatırım yapılacak sermaye piyasası araçlarının seçiminde, risk/getiri değerlendirmeleri sonucunda belirlenenler ve nakde dönüşümü kolay olanlar tercih edilir. Fon portföyüne yabancı yatırım araçları dahil edilebilir. Ancak, fon portföyüne fon toplam değerinin en fazla %20'si oranında yabancı para ve sermaye piyasası araçları dahil edilebilir.

<https://www.phillipportfoy.com.tr/yatirimfonu/PPB>

PJL / PHİLLİP PORTFÖY PARA PİYASASI FONU

Fon portföyünün tamamı devamlı olarak, vadesine en fazla 184 gün kalmış, likiditesi yüksek para ve sermaye piyasası araçlarından oluşacak ve Fon portföyünün günlük olarak hesaplanan ağırlıklı ortalama vadesi en fazla 45 gün olacaktır.

<https://www.phillipportfoy.com.tr/yatirimfonu/PJL>

PPE / PHİLLİP PORTFÖY USD Cinsi Serbest(Döviz) Fonu

Fon Türkiye Hazinesinin ve yüksek kredi notu olan şirketlerin çıkardığı eurobondlara yatırım yapar. Fon büyüklüğünün minimum %80'i sürekli olarak dolar cinsi finansal ürünlere yatırım yapar. Piyasa şartlarına bağlı olarak, fonun durasyonunun 3 -5 yıl aralığında olması planlanmaktadır. Fon yatırımları USD cinsinden yapılabilmektedir. Fon yatırım süresi sınırsız olup, fondan çıkış için herhangi bir cezai ödeme olmamaktadır.

<https://www.phillipportfoy.com.tr/yatirimfonu/PPE>

PPS / PHİLLİP PORTFÖY BİRİNCİ SERBEST FONU

BIST'de işlem gören ortaklık payları ile ihraççı paylarından oluşan endeksleri takip etmek üzere kurulan borsa yatırım fonları katılma paylarına veya BIST pay endekslerine dayalı türev araçlara yatırım yaparak eşik değer üzerinde getiri yaratmayı hedefler.

<https://www.phillipportfoy.com.tr/yatirimfonu/PPS>

PFO/PHİLLİP PORTFÖY FON SEPETİ FONU

Fon toplam değerinin en az %80'i devamlı olarak, yatırım fonları ve borsa yatırım fonlarının katılma paylarına yatırılır. Fon stratejisi kapsamında yapılan çeşitlendirme ile yatırımcının finansal piyasalardaki kazanca iştirak etmesi hedeflenmektedir.

<https://www.phillipportfoy.com.tr/yatirimfonu/PFO>

PHİLLİP PORTFÖY FONLARI

Fon adı	BİRİNCİ HİSSE SENEDİ FONU	Fon adı	BİRİNCİ SERBEST FON	Fon adı	SERBEST (DÖVİZ) FON	Fon adı	Fon Sepeti Fonu	Fon adı	PARA PİYASASI FONU
Fon Kodu	PPB	Fon Kodu	PPS	Fon Kodu	PPE	Fon Kodu	*PFO	Fon Kodu	PJL
Birim Pay Fiyatı	5.945253	Birim Pay Fiyatı	1.564573	Birim Pay Fiyatı	34.881888	Birim Pay Fiyatı	1.068393	Birim Pay Fiyatı	1.838504
Günlük Getiri	-1.44%	Günlük Getiri	0.46%	Günlük Getiri	0.21%	Günlük Getiri	-0.13%	Günlük Getiri	0.120%
2024 yılı getiri	22.98%	2024 yılı getiri	8.58%	2024 yılı getiri	9.64%	İhraç tarihinden bugüne(03.01.2024)	6.84%	Mevduat Karşılığı	46.18%
Fon Alış Valörü	T+1	Fon Alış Valörü	T+1	Fon Alış Valörü	T+1	Fon Alış Valörü	T+1	Fon Alış Valörü	T+0
Fon Satış Valörü	T+2	Fon Satış Valörü	T+3	Fon Satış Valörü	T+3	Fon Satış Valörü	T+3	Fon Satış Valörü	T+0

*PFO fiyatı t-1 günü göstermektedir.

BIST 100 ŞİRKETLERİ DESTEK/DİRENÇ TABLOSU

HİSSELER	PİVOT DESTEKLER					PİVOT DİRENÇLER			HİSSELER	PİVOT DESTEKLER					PİVOT DİRENÇLER		
	Destek 1	Destek 2	Destek 3	Kapanış	Pivot	Direnç 1	Direnç 2	Direnç 3		Destek 1	Destek 2	Destek 3	Kapanış	Pivot	Direnç 1	Direnç 2	Direnç 3
AEFES	135,70	133,90	131,30	137,50	138,30	140,10	142,70	144,50	ISMEN	33,50	33,14	32,46	33,86	34,18	34,54	35,22	35,58
AGHOL	244,58	241,17	234,83	248,00	250,92	254,33	260,67	264,08	IZENR	27,25	26,47	24,93	28,04	28,79	29,57	31,11	31,89
AHGGAZ	13,42	13,05	12,72	13,80	13,75	14,12	14,45	14,82	IZMDC	5,95	5,74	5,53	6,15	6,16	6,37	6,58	6,79
AKBNK	39,72	39,30	38,82	40,14	40,20	40,62	41,10	41,52	KARSN	10,89	10,59	10,12	11,18	11,36	11,66	12,13	12,43
AKCNS	142,07	139,13	134,57	145,00	146,63	149,57	154,13	157,07	KAYSE	30,55	30,11	29,23	31,00	31,43	31,87	32,75	33,19
AKFYE	27,63	26,63	24,65	28,62	29,61	30,61	32,59	33,59	KCAER	50,82	49,53	47,17	52,10	53,18	54,47	56,83	58,12
AKSA	96,57	95,13	92,27	98,00	99,43	100,87	103,73	105,17	KCHOL	171,63	168,07	164,93	175,20	174,77	178,33	181,47	185,03
AKSEN	34,99	34,47	33,53	35,50	35,93	36,45	37,39	37,91	KLSE	62,02	60,73	58,17	63,30	64,58	65,87	68,43	69,72
ALARK	122,00	120,10	117,80	123,90	124,30	126,20	128,50	130,40	KMPUR	58,85	58,00	56,85	59,70	60,00	60,85	62,00	62,85
ALBRK	4,06	4,03	3,97	4,10	4,12	4,15	4,21	4,24	KONTR	226,03	220,67	209,93	231,40	236,77	242,13	252,87	258,23
ALFAS	87,12	85,78	83,12	88,45	89,78	91,12	93,78	95,12	KONYA	9440,00	9115,00	8660,00	9765,00	9895,00	10220,00	10675,00	11000,00
ARCLK	146,17	144,33	142,67	148,00	147,83	149,67	151,33	153,17	KORDS	99,90	97,80	93,60	102,00	104,10	106,20	110,40	112,50
AELS	54,10	53,05	51,25	55,15	55,90	56,95	58,75	59,80	KOZAA	47,25	46,59	45,51	47,90	48,33	48,99	50,07	50,73
ASGYO	14,15	13,78	13,51	14,51	14,42	14,79	15,06	15,43	KOZAL	21,82	21,38	20,62	22,26	22,58	23,02	23,78	24,22
ASTOR	98,10	97,15	95,30	99,05	99,95	100,90	102,75	103,70	KRDMD	23,08	22,76	22,22	23,40	23,62	23,94	24,48	24,80
BERA	16,24	15,50	14,04	16,99	17,70	18,44	19,90	20,64	MAVI	147,50	143,40	139,80	151,60	151,10	155,20	158,80	162,90
BIENY	40,26	39,52	38,04	41,00	41,74	42,48	43,96	44,70	MGROS	475,42	466,33	460,92	484,50	480,83	489,92	495,33	504,42
BIMAS	376,00	373,25	369,75	378,75	379,50	382,25	385,75	388,50	MIATK	62,83	60,92	57,18	64,75	66,57	68,48	72,22	74,13
BIOEN	17,93	17,59	16,93	18,27	18,59	18,93	19,59	19,93	ODAS	9,08	8,90	8,59	9,27	9,39	9,57	9,88	10,06
BOBET	33,17	32,67	31,85	33,66	33,99	34,49	35,31	35,81	OTKAR	462,00	456,00	449,00	468,00	469,00	475,00	482,00	488,00
BRSAN	597,33	584,67	566,33	610,00	615,67	628,33	646,67	659,33	OYAKC	60,35	59,70	58,40	61,00	61,65	62,30	63,60	64,25
BRYAT	3491,67	3415,83	3311,67	3567,50	3595,83	3671,67	3775,83	3851,67	PENTA	18,85	18,21	17,27	19,50	19,79	20,43	21,37	22,01
BUCIM	7,78	7,68	7,51	7,87	7,95	8,05	8,22	8,32	PETKM	22,66	22,34	21,82	22,98	23,18	23,50	24,02	24,34
CANTE	16,80	16,61	16,22	17,00	17,19	17,38	17,77	17,96	PGSUS	768,17	761,33	747,67	775,00	781,83	788,67	802,33	809,17
CCOLA	550,50	546,00	537,00	555,00	559,50	564,00	573,00	577,50	QUAGR	3,84	3,77	3,66	3,90	3,95	4,02	4,13	4,20
CIMSA	31,17	30,73	29,93	31,60	31,97	32,41	33,21	33,65	SAHOL	74,23	73,42	71,88	75,05	75,77	76,58	78,12	78,93
CWENE	266,75	260,25	247,25	273,25	279,75	286,25	299,25	305,75	SASA	37,31	36,87	36,17	37,74	38,01	38,45	39,15	39,59
DOAS	303,08	295,17	282,08	311,00	316,17	324,08	337,17	345,08	SDTTR	325,08	318,17	309,33	332,00	333,92	340,83	349,67	356,58
DOHOL	12,30	12,15	11,87	12,44	12,58	12,73	13,01	13,16	SISE	46,60	46,32	45,76	46,88	47,16	47,44	48,00	48,28
ECILC	51,72	51,03	49,67	52,40	53,08	53,77	55,13	55,82	SKBNK	4,19	4,14	4,03	4,25	4,30	4,35	4,46	4,51
ECZYT	229,80	225,30	217,10	234,30	238,00	242,50	250,70	255,20	SMRTG	54,88	53,87	52,13	55,90	56,62	57,63	59,37	60,38
EGEEN	13946,67	13598,33	13059,17	14295,00	14485,83	14834,17	15373,33	15721,67	SOKM	63,43	62,67	61,68	64,20	64,42	65,18	66,17	66,93
EKGYO	10,44	10,35	10,16	10,54	10,63	10,72	10,91	11,00	TATEN	32,31	31,41	29,89	33,20	33,83	34,73	36,25	37,15
ENERY	143,97	139,23	135,67	148,70	147,53	152,27	155,83	160,57	TAVHL	159,20	156,80	153,40	161,60	162,60	165,00	168,40	170,80
ENJSA	55,40	54,60	53,00	56,20	57,00	57,80	59,40	60,20	TCELL	62,92	61,93	61,07	63,90	63,78	64,77	65,63	66,62
ENKAI	36,07	35,75	35,25	36,40	36,57	36,89	37,39	37,71	THYAO	266,83	265,17	262,58	268,50	269,42	271,08	273,67	275,33
EREGL	43,87	43,67	43,25	44,08	44,29	44,49	44,91	45,11	TKFEN	42,07	41,65	40,79	42,50	42,93	43,35	44,21	44,63
EUPWR	149,80	147,00	141,90	152,60	154,90	157,70	162,80	165,60	TOASO	266,17	261,08	257,17	271,25	270,08	275,17	279,08	284,17
EUREN	16,19	15,63	14,49	16,76	17,33	17,89	19,03	19,59	TSKB	8,12	7,95	7,80	8,29	8,27	8,44	8,59	8,76
FROTO	1060,00	1052,00	1036,00	1068,00	1076,00	1084,00	1100,00	1108,00	TTKOM	28,39	28,05	27,47	28,72	28,97	29,31	29,89	30,23
GARAN	60,42	59,48	58,27	61,35	61,63	62,57	63,78	64,72	TTRAK	866,00	846,50	809,00	885,50	903,50	923,00	960,50	980,00
GESAN	66,65	65,75	63,95	67,55	68,45	69,35	71,15	72,05	TUKAS	7,80	7,64	7,38	7,95	8,06	8,22	8,48	8,64
GUBRF	163,33	160,97	156,23	165,70	168,07	170,43	175,17	177,53	TUPRS	162,53	159,87	156,73	165,20	165,67	168,33	171,47	174,13
GWIND	24,91	24,53	23,83	25,30	25,61	25,99	26,69	27,07	ULKER	101,83	100,47	98,33	103,20	103,97	105,33	107,47	108,83
HALKB	13,24	12,85	12,45	13,62	13,64	14,03	14,43	14,82	VAKBN	13,18	12,97	12,69	13,39	13,46	13,67	13,95	14,16
HEKTS	16,87	16,72	16,48	17,02	17,11	17,26	17,50	17,65	VESTL	74,15	72,75	69,95	75,55	76,95	78,35	81,15	82,55
IPEKE	38,21	37,41	35,83	39,00	39,79	40,59	42,17	42,97	YEOTK	205,63	200,07	188,93	211,20	216,77	222,33	233,47	239,03
ISCTR	10,19	10,06	9,89	10,33	10,36	10,49	10,66	10,79	YKBNK	21,81	21,57	21,27	22,04	22,11	22,35	22,65	22,89
ISDMR	35,73	35,19	34,37	36,28	36,55	37,09	37,91	38,45	YYLGD	13,33	13,16	12,80	13,51	13,69	13,86	14,22	14,39
ISGYO	15,08	14,87	14,45	15,29	15,50	15,71	16,13	16,34	ZOREN	5,14	5,05	4,91	5,23	5,28	5,37	5,51	5,60

Burada yer alan yatırım bilgi, yorum ve tavsiyeleri yatırım danışmanlığı kapsamında değildir. Yatırım danışmanlığı hizmeti, yetkili kuruluşlar tarafından kişilerin risk ve getiri tercihleri dikkate alınarak kişiye özel sunulmaktadır. Burada yer alan yorum ve tavsiyeler ise genel niteliktedir. Bu tavsiyeler mali durumunuz ile risk ve getiri tercihlerinize uygun olmayabilir. Bu nedenle, sadece burada yer alan bilgilere dayanarak yatırım kararı verilmesi beklentilerinize uygun sonuçlar doğurmayabilir.

Kod	14	50	RSI	StochS	MACD	CCI	Kod	14	50	RSI	StochS	MACD	CCI
	Günlük H.O.	Günlük H.O.						Günlük H.O.	Günlük H.O.				
AEFES	●	●	●	●	●	●	ISMEN	●	●	●	●	●	●
AGHOL	●	●	●	●	●	●	IZENR	●	●	●	●	●	●
AHGAZ	●	●	●	●	●	●	IZMDC	●	●	●	●	●	●
AKBNK	●	●	●	●	●	●	KARSN	●	●	●	●	●	●
AKCNS	●	●	●	●	●	●	KAYSE	●	●	●	●	●	●
AKFYE	●	●	●	●	●	●	KCAER	●	●	●	●	●	●
AKSA	●	●	●	●	●	●	KCHOL	●	●	●	●	●	●
AKSEN	●	●	●	●	●	●	KLSEK	●	●	●	●	●	●
ALARK	●	●	●	●	●	●	KMPUR	●	●	●	●	●	●
ALBRK	●	●	●	●	●	●	KONTR	●	●	●	●	●	●
ALFAS	●	●	●	●	●	●	KONYA	●	●	●	●	●	●
ARCLK	●	●	●	●	●	●	KORDS	●	●	●	●	●	●
ASELS	●	●	●	●	●	●	KOZAA	●	●	●	●	●	●
ASGYO	●	●	●	●	●	●	KOZAL	●	●	●	●	●	●
ASTOR	●	●	●	●	●	●	KRDMD	●	●	●	●	●	●
BERA	●	●	●	●	●	●	MAVI	●	●	●	●	●	●
BIENY	●	●	●	●	●	●	MGROS	●	●	●	●	●	●
BIMAS	●	●	●	●	●	●	MIATK	●	●	●	●	●	●
BIOEN	●	●	●	●	●	●	ODAS	●	●	●	●	●	●
BOBET	●	●	●	●	●	●	OTKAR	●	●	●	●	●	●
BRSAN	●	●	●	●	●	●	OYAKC	●	●	●	●	●	●
BRYAT	●	●	●	●	●	●	PENTA	●	●	●	●	●	●
BUCIM	●	●	●	●	●	●	PETKM	●	●	●	●	●	●
CANTE	●	●	●	●	●	●	PGSUS	●	●	●	●	●	●
CCOLA	●	●	●	●	●	●	QUAGR	●	●	●	●	●	●
CIMSA	●	●	●	●	●	●	SAHOL	●	●	●	●	●	●
CWENE	●	●	●	●	●	●	SASA	●	●	●	●	●	●
DOAS	●	●	●	●	●	●	SDTTR	●	●	●	●	●	●
DOHOL	●	●	●	●	●	●	SISE	●	●	●	●	●	●
ECILC	●	●	●	●	●	●	SKBNK	●	●	●	●	●	●
ECZYT	●	●	●	●	●	●	SMRTG	●	●	●	●	●	●
EGEEN	●	●	●	●	●	●	SOKM	●	●	●	●	●	●
EKGYO	●	●	●	●	●	●	TATEN	●	●	●	●	●	●
ENERY	●	●	●	●	●	●	TAVHL	●	●	●	●	●	●
ENJSA	●	●	●	●	●	●	TCELL	●	●	●	●	●	●
ENKAI	●	●	●	●	●	●	THYAO	●	●	●	●	●	●
EREGL	●	●	●	●	●	●	TKFEN	●	●	●	●	●	●
EUPWR	●	●	●	●	●	●	TOASO	●	●	●	●	●	●
EUREN	●	●	●	●	●	●	TSKB	●	●	●	●	●	●
FROTO	●	●	●	●	●	●	TTKOM	●	●	●	●	●	●
GARAN	●	●	●	●	●	●	TTRAK	●	●	●	●	●	●
GESAN	●	●	●	●	●	●	TUKAS	●	●	●	●	●	●
GUBRF	●	●	●	●	●	●	TUPRS	●	●	●	●	●	●
GWIND	●	●	●	●	●	●	ULKER	●	●	●	●	●	●
HALKB	●	●	●	●	●	●	VAKBN	●	●	●	●	●	●
HEKTS	●	●	●	●	●	●	VESTL	●	●	●	●	●	●
IPEKE	●	●	●	●	●	●	YEOTK	●	●	●	●	●	●
ISCTR	●	●	●	●	●	●	YKBNK	●	●	●	●	●	●
ISDMR	●	●	●	●	●	●	YYLGD	●	●	●	●	●	●
ISGYO	●	●	●	●	●	●	ZOREN	●	●	●	●	●	●