

15 Ağustos 2023

## Gündem

Çin'de ekonomik veriler zayıf bir görünüme işaret ederken, Çin ekonomisine ilişkin artış kaydeden toparlanma endişeleri küresel risk iştahı üzerinde baskı oluşturdu. Çin'in en büyük özel gayrimenkul geliştirme şirketi Country Garden'ın borç problemleri, dün şirketin tahvil işlemlerinin durdurulmasıyla birlikte derinleşti ve gayrimenkul sektöründeki sıkıntılar yeniden ön plana çıktı. Çin ekonomisine dair endişeler dün talebe duyarlı emtialarda satıcılı bir seyre neden olurken, ABD tahvil faizlerinde yükselişler kaydedildi. Bu sabah Çin'de açıklanan sanayi üretimi ve perakende satış verileri piyasada beklentilerinin altında kaldı. Çin Merkez Bankası, ekonominin desteğe ihtiyacı olduğunu değerlendirerek sürpriz bir faiz indirimine gitti.

## Piyasa Beklentisi

Çin ekonomisindeki zayıf görünüm, ABD'deki not indirimi ve tahvil getirilerindeki yükseliş gibi gelişmelerle ağustos ayının ilk yarısında satıcılı bir seyrin öne çıktığı küresel hisse piyasalarında yeni haftanın ilk işlem gününde dalgalı bir seyir etkili oldu. ABD 10 yıllık tahvil faizleri dün 2022 Kasım'dan bu yana ilk kez %4,21 seviyesini test etti. Haftaya yükselişle başlayan BIST-100 Endeksi'nde gün içinde dalgalı bir seyir öne çıktı. ABD borsaları günü karışık kapanışlarla tamamlarken, ABD vadeliinde bu sabah hafif alıcılı bir seyir etkili oluyor. Asya piyasalarında genel olarak kırmızı bir renk hâkim. Avrupa vadeli ve CFD kontratları hafif alıcılı açılışlara işaret ediyor. BIST- 100 Endeksi'nin güne dalgalı bir açılışla başlamasını bekliyoruz.

## Ekonomik Takvim

| Saat  | Veri                               | Beklenti | Önceki           |
|-------|------------------------------------|----------|------------------|
| 11:00 | Türkiye, Bütçe Dengesi             |          | -219,6 Milyar TL |
| 12:00 | Euro Bölgesi, ZEW Beklenti Endeksi |          | -12,2            |
| 12:00 | Almanya, ZEW Beklenti Endeksi      | -14,7    | -14,7            |
| 15:30 | ABD, Perakende Satışlar (Aylık)    | 0,4%     | 0,2%             |
| 15:30 | ABD, New York FED İmalat Endeksi   | -1,0     | 1,1              |

## Önemli Haberler

- Çin'de temmuz ayı sanayi üretimi yıllık bazda %4,4 olan beklentilerin altında %3,7; perakende satışlar da yıllık bazda %4,5 olan beklenti altında %2,5 artış kaydetti.
- Pegasus, 2023 yılının ikinci çeyreğinde piyasadaki 1,2 milyar TL'lik net kâr beklentisinin üzerinde 1,93 milyar TL net kâr açıkladı.
- Rusya Merkez Bankası rublede yaşanan değer kaybı sonrası yarın olağanüstü toplanma kararı aldı.
- Arjantin, ülkedeki ön seçim sonuçlarının ardından para biriminde yaşanan %14'lük değer kaybı sonrasında faizleri artırma ve pesoyu devalüe etme kararı aldı.

## Tedbir Kararları

- ISMEN, PAPIL, RUBNS, SDTTR** payları VBTS kapsamında 14/09/2023 seans sonuna kadar açığa satışa ve kredili işlemlere konu edilemeyecektir.
- EMKEL** payları VBTS kapsamında 14/09/2023 seans sonuna kadar emir paketi tedbiri ile işlem görecektir.

## Genel Kurul, Sermaye Artırımı ve Temettüleri

- BAKAB** genel kurul toplantıları bugün gerçekleşecek.
- DURDO** ve **GRTRK** kâr payı dağıtımı bugün gerçekleşecek.

## KAP Haberleri

- **PGSUS**, 2023'ün ikinci çeyreğinde 1,9 Milyar TL net kâr (beklenti: 1,2 Milyar TL kâr ) açıklayarak yılın ilk yarısını 1,3 Milyar TL net kâr ile tamamladı. (P.Değ: 96,2 Milyar TL, F/K: 9,3)
- **TTKOM**, 2023'ün ikinci çeyreğinde 601 Milyon TL net zarar (beklenti: 1,2 Milyar TL zarar) açıklayarak yılın ilk yarısını 45 Milyon TL net kâr ile tamamladı. (P.Değ: 73,4 Milyar TL, F/K: 32,9)
- **PARSN**, 2023'ün ikinci çeyreğinde 144 Milyon TL net zarar açıklayarak yılın ilk yarısını 37 Milyon TL net kâr ile tamamladı. (P.Değ: 9,0 Milyar TL, F/K: 17,1)
- **KLMSN**, 2023'ün ikinci çeyreğinde 69 Milyon TL net kâr açıklayarak yılın ilk yarısını 74 Milyon TL net kâr ile tamamladı. (P.Değ: 1,9 Milyar TL, F/K: 15,7)
- **GENIL**, 2023'ün ikinci çeyreğinde 164 Milyon TL net kâr açıklayarak yılın ilk yarısını 270 Milyon TL net kâr ile tamamladı. (P.Değ: 20,0 Milyar TL, F/K: 21,4)
- **ANHYT**, 2023 Ocak - Temmuz dönemine ait toplam brüt prim üretimi 3.473.919.828 TL olarak gerçekleşti. (P.Değ: 13,3 Milyar TL, F/K: 5,8)
- **CVKMD**, bağlı ortaklığı Hayri Ögelman Madencilik A.Ş., yurt dışında yerleşik bir şirket ile 50.625.000 TL tutarında maden cevheri satışı anlaşması yaptı. Şirketin son çeyrek hasılatı 192 Milyon TL'dir. (P.Değ: 14,5 Milyar TL, F/K: 43,9)
- **ESCOM**, Alesta Elektronik Teknoloji Yatırım A.Ş'nin %6 oranında iştirak ettiği Scoutli Teknoloji ve Yazılım A.Ş, 26.930.000 TL şirket değerlemesi üzerinden yeni yatırım aldı. (P.Değ: 1,5 Milyar TL, F/K: 3,6)
- **GENIL**, Güneş Enerjisi Santrali Yatırımı için Kolay Enerji ve Sanayi ve Ticaret A.Ş. ile anlaşma imzaladı. Projenin faaliyete geçmesi için 6.500.000 ABD doları tutarında yatırım öngörülmektedir. Bu proje kapsamında 7,04 mW kurulu güç kapasitesinde Güneş Enerjisi Santrali'nin kurulumu gerçekleştirilecektir. (P.Değ: 20,0 Milyar TL, F/K: 21,4)
- **ORCAY**, Pelet üretimi amacıyla bir fabrikanın kurulmasına karar verdiğini açıklamıştı. Pelet yatırımı için Yatırım Teşvik Belgesi (YTB) onaylandı. Toplam sabit yatırım tutarı bugün itibarıyla 203 milyon TL'dir. (P.Değ: 0,8 Milyar TL, F/K: 10,6)

## KAP Haberleri

- **PASEU**, yük tren işletmeciliği yapmak üzere Ulaştırma Bakanlığı Yetki Belgesini aldı. (P.Değ: 10,7 Milyar TL, F/K: 112,7)
- **SDTTR**, 14.08.2023 tarihinde yurt içi bir müşteri ile 1.980.000 ABD tutarında elektronik kart üretimi sözleşmesi imzaladı. Şirketin son çeyrek hasılatı 95 Milyon TL'dir. (P.Değ: 23,2 Milyar TL, F/K: 104,2)
- **TURSG**, 2023 Ocak - Temmuz dönemine ait toplam brüt prim üretimi, 28.385.597.423 TL ile bir önceki yılın aynı dönemine göre %110 oranında artış kaydetti. (P.Değ: 26,2 Milyar TL, F/K: 7,5)

\*Bütendeki haberler, Kamuyu Aydınlatma Platformu'na saat 08:30'a kadar gelen haberleri kapsamaktadır

## BIST100 Teknik Analizi

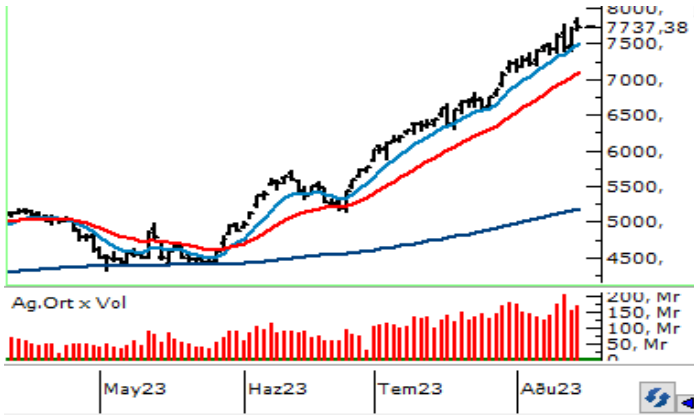

Haftaya yükselişle başlayan ve tarihi zirvesini 7.869 puana taşıyan BIST-100 Endeksi'nde gün içi volatilitenin yeniden artış kaydettiği ve gün içi kazançların büyük ölçüde geri verildiği takip edildi. BIST-100 Endeksi günü %0,30 oranında sınırlı bir yükselişle 7.737 puandan tamamladı.

Endekste 7.800 ve 7.869 seviyeleri kısa vadede direnç olarak takip edilecektir. Zirve seviyesi üzerinde psikolojik açıdan önem taşıyan 8.000 puana doğru yükselişler yaşanabilir. 7.800 – 8.000 direnç bölgesinin aşılabilmesi halinde ise düzeltmelerin gündeme gelmesi halinde ise 7.640 ve 7.500 seviyeleri destek konumunda bulunmaktadır. 7.500 altındaki kapanışlarda 7.360 seviyesi önem kazanacak olup, bu seviyenin kırılması halinde teknik görünümdeki zayıflamanın derinleştiği görülebilir.

## VIOP 30 Teknik Analizi

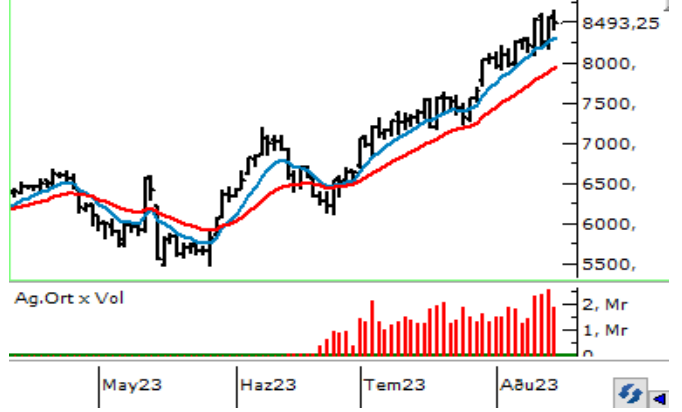

Ağustos Vadeli Endeks30 sözleşmesi gün içerisinde 8.410 – 8.655 seviyeleri arasında hareket ederek günü %0,62 oranında değer kaybıyla 8.493 seviyesinden tamamladı. Akşam seans kapanışı da 8.498 puandan gerçekleşti.

Haftaya yükselişle başlayan sözleşmede gün içi oynaklığın yüksek seyretmeye devam ettiği ve gün içerisinde dalgalı bir seyrin öne çıktığı görüldü. Sözleşmede 8.500 üzerinde tutunmanın yeniden sağlanması halinde 8.550 ve zirvenin bulunduğu 8.655 seviyeleri direnç olarak izlenecektir. 8.655 üzerinde 8.705 ve 8.800 seviyelerine doğru yükselişler yaşanabilir. Düzeltme eğiliminin devamında ise 8.410 ile 8.319 seviyeleri kısa vadeli destek noktalarıdır. 8.319 desteğinin kırılması durumunda hız kazanan satışlarla 8.200 – 8.100 bölgesine doğru geri çekilmeler yaşanabilir.

| BIST                | Kapanış<br>14.08.2023 | Değişim<br>(%)   | Yılbaşı Değişim<br>(%)   |
|---------------------|-----------------------|------------------|--------------------------|
| BIST 100            | 7.737                 | 0,30             | 40,45                    |
| BIST 30             | 8.364                 | -0,17            | 40,70                    |
| BIST Banka          | 7.179                 | -0,69            | 42,78                    |
| BIST Sanayi         | 11.837                | 0,71             | 32,94                    |
| BIST 30 Yakın Vade  | 8.493                 | -0,62            |                          |
| Yurt Dışı Piyasalar | Veri<br>(08:45)       | Değişim<br>(%)   | Yılbaşı Değişim<br>(%)   |
| Dow Jones           | 35.308                | 0,07             | 6,52                     |
| S&P 500             | 4.490                 | 0,57             | 16,94                    |
| NASDAQ              | 13.788                | 1,05             | 31,74                    |
| Almanya DAX         | 15.904                | 0,46             | 14,23                    |
| Fransa CAC 40       | 7.349                 | 0,12             | 13,52                    |
| İngiltere FTSE 100  | 7.507                 | -0,23            | 0,74                     |
| NIKKEI 225          | 32.261                | 0,63             | 23,63                    |
| Shangai Comp        | 3.159                 | -0,62            | 2,25                     |
| Hang Seng           | 18.577                | -1,05            | -6,09                    |
| Tahvil Piyasaları   | Veri<br>(08:45)       | Değişim<br>(bps) | Yılbaşı Değişim<br>(bps) |
| Türkiye 2 Yıllık    | 17,30                 | 22,0             | 733,0                    |
| Türkiye 10 Yıllık   | 18,93                 | 49,0             | 910,0                    |
| ABD 2 Yıllık        | 4,97                  | -0,4             | 54,1                     |
| ABD 10 Yıllık       | 4,20                  | 0,9              | 32,4                     |
| Almanya 2 Yıllık    | 3,06                  | 2,2              | 33,7                     |
| Almanya 10 Yıllık   | 2,64                  | 1,1              | 6,5                      |
| Döviz Piyasaları    | Veri<br>(08:45)       | Değişim<br>(%)   | Yılbaşı Değişim<br>(%)   |
| USD/TRY             | 27,06                 | 0,06             | 44,62                    |
| EUR/TRY             | 29,52                 | 0,12             | 47,39                    |
| GBP/TRY             | 34,32                 | -0,05            | 51,67                    |
| EUR/USD             | 1,09                  | 0,04             | 1,96                     |
| USD/JPY             | 145,46                | -0,07            | 11,06                    |
| Dolar Endeksi (DXY) | 103,09                | -0,07            | -0,42                    |
| Emtia               | Veri<br>(08:45)       | Değişim<br>(%)   | Yılbaşı Değişim<br>(%)   |
| Altın (\$/ons)      | 1.905,65              | -0,10            | 4,50                     |
| Gram Altın (TL)     | 1.657,71              | -0,04            | 51,13                    |
| Gümüş (\$/ons)      | 22,62                 | 0,07             | -5,47                    |
| Brent (\$/varil)    | 85,76                 | -0,06            | 1,71                     |

| BIST100 Yükselenler | Kapanış | Günlük Değ. (%) | Hacim (Mln TL) |
|---------------------|---------|-----------------|----------------|
| AGHOL               | 216,80  | 9,99%           | 905,21         |
| KLRHO               | 20,60   | 9,98%           | 185,81         |
| ZOREN               | 4,53    | 9,95%           | 2.879,90       |
| GESAN               | 105,60  | 9,94%           | 1.957,02       |
| ALBRK               | 3,82    | 9,77%           | 561,36         |
| KRDMD               | 25,10   | 6,72%           | 5.279,72       |
| SKBNK               | 4,04    | 6,60%           | 1.445,66       |
| ALFAS               | 870,00  | 6,25%           | 2.133,01       |
| KONTR               | 289,50  | 5,85%           | 4.856,23       |
| TAVHL               | 127,90  | 5,62%           | 1.325,87       |

| BIST100 Düşenler | Kapanış  | Günlük Değ. (%) | Hacim (Mln TL) |
|------------------|----------|-----------------|----------------|
| ASUZU            | 242,00   | -4,16%          | 519,57         |
| TUKAS            | 8,80     | -3,40%          | 100,26         |
| YYLGD            | 17,60    | -3,24%          | 280,83         |
| TOASO            | 292,20   | -2,83%          | 1.291,05       |
| SASA             | 55,35    | -2,81%          | 2.478,74       |
| KOZAA            | 56,85    | -2,74%          | 1.422,21       |
| BRYAT            | 1.924,00 | -2,68%          | 309,12         |
| CIMSA            | 183,80   | -2,65%          | 643,30         |
| KARSN            | 11,30    | -2,59%          | 458,98         |
| TRAK             | 769,20   | -2,48%          | 463,27         |

| BIST100 Hacmi Artanlar | Hacim Değişim | Kapanış | Günlük Değ. (%) |
|------------------------|---------------|---------|-----------------|
| AGHOL                  | 464,5%        | 216,80  | 9,99            |
| ZOREN                  | 344,9%        | 4,53    | 9,95            |
| KONTR                  | 224,3%        | 289,50  | 5,85            |
| EREGL                  | 216,0%        | 42,56   | 3,70            |
| PETKM                  | 207,9%        | 19,00   | 0,42            |

| BIST100 Hacmi Azalanlar | Hacim Değişim | Kapanış | Günlük Değ. (%) |
|-------------------------|---------------|---------|-----------------|
| TUKAS                   | -58,0%        | 8,80    | -3,40           |
| ERBOS                   | -28,6%        | 145,90  | -2,41           |
| SASA                    | -24,6%        | 55,35   | -2,81           |
| EKGYO                   | -18,0%        | 8,74    | 0,92            |
| TMSN                    | -9,6%         | 68,00   | -1,09           |

**\*Hacim değişimleri son 3 aylık ortalamaya göre hesaplanmıştır.**

| PHİLLİP PORTFÖY FONLARI           |                           |                               |                     |                          |                    |
|-----------------------------------|---------------------------|-------------------------------|---------------------|--------------------------|--------------------|
| Fon adı                           | BİRİNCİ HİSSE SENEDİ FONU | Fon adı                       | BİRİNCİ SERBEST FON | Fon adı                  | PARA PİYASASI FONU |
| Fon Kodu                          | PPB                       | Fon Kodu                      | PPS                 | Fon Kodu                 | PJL                |
| Birim Pay Fiyatı                  | 4,642248                  | Birim Pay Fiyatı              | 1,313366            | Birim Pay Fiyatı         | 1,472768           |
| 2023 yılı başından bu yana getiri | 52,56%                    | Halka Arz Getiri (11.05.2022) | 31,34%              | Yıllıklandırılmış Getiri | 28,90%             |
| Fon Alış Valörü                   | T+1                       | Fon Alış Valörü               | T+1                 | Fon Alış Valörü          | T+0                |
| Fon Satış Valörü                  | T+2                       | Fon Satış Valörü              | T+2                 | Fon Satış Valörü         | T+0                |

Burada yer alan yatırım bilgi, yorum ve tavsiyeleri yatırım danışmanlığı kapsamında değildir. Yatırım danışmanlığı hizmeti, yetkili kuruluşlar tarafından kişilerin risk ve getiri tercihleri dikkate alınarak kişiye özel sunulmaktadır. Burada yer alan yorum ve tavsiyeler ise genel niteliktedir. Bu tavsiyeler mali durumunuz ile risk ve getiri tercihlerinize uygun olmayabilir. Bu nedenle, sadece burada yer alan bilgilere dayanarak yatırım kararı verilmesi beklentilerinize uygun sonuçlar doğurmayabilir

| HİSSELER | PİVOT DESTEKLER |          |          |         |         | PİVOT DİRENÇLER |          |          | HİSSELER | PİVOT DESTEKLER |          |          |         |         | PİVOT DİRENÇLER |          |          |
|----------|-----------------|----------|----------|---------|---------|-----------------|----------|----------|----------|-----------------|----------|----------|---------|---------|-----------------|----------|----------|
|          | Destek 1        | Destek 2 | Destek 3 | Kapanış | Pivot   | Direnç 1        | Direnç 2 | Direnç 3 |          | Destek 1        | Destek 2 | Destek 3 | Kapanış | Pivot   | Direnç 1        | Direnç 2 | Direnç 3 |
| AEFES    | 109,47          | 105,63   | 102,27   | 113,30  | 112,83  | 116,67          | 120,03   | 123,87   | KARSN    | 11,07           | 10,84    | 10,52    | 11,30   | 11,39   | 11,62           | 11,94    | 12,17    |
| AGHOL    | 207,27          | 197,73   | 192,97   | 216,80  | 212,03  | 221,57          | 226,33   | 235,87   | KCAER    | 18,73           | 18,38    | 18,01    | 19,08   | 19,10   | 19,45           | 19,82    | 20,17    |
| AKBNK    | 29,41           | 28,61    | 27,19    | 30,20   | 30,83   | 31,63           | 33,05    | 33,85    | KCHOL    | 134,10          | 131,60   | 127,80   | 136,60  | 137,90  | 140,40          | 144,20   | 146,70   |
| AKFGY    | 4,80            | 4,68     | 4,56     | 4,91    | 4,92    | 5,04            | 5,16     | 5,28     | KERVT    | 11,23           | 11,00    | 10,70    | 11,45   | 11,53   | 11,76           | 12,06    | 12,29    |
| AKSA     | 76,17           | 75,23    | 73,47    | 77,10   | 77,93   | 78,87           | 80,63    | 81,57    | KLRHO    | 18,79           | 16,97    | 16,07    | 20,60   | 19,69   | 21,51           | 22,41    | 24,23    |
| AKSEN    | 40,17           | 39,35    | 38,61    | 40,98   | 40,91   | 41,73           | 42,47    | 43,29    | KMPUR    | 75,57           | 74,03    | 71,32    | 77,10   | 78,28   | 79,82           | 82,53    | 84,07    |
| ALARK    | 120,07          | 117,83   | 115,17   | 122,30  | 122,73  | 124,97          | 127,63   | 129,87   | KONTR    | 280,93          | 272,37   | 262,43   | 289,50  | 290,87  | 299,43          | 309,37   | 317,93   |
| ALBRK    | 3,59            | 3,37     | 3,25     | 3,82    | 3,71    | 3,93            | 4,05     | 4,27     | KONYA    | 4287,57         | 4182,13  | 4025,97  | 4393,00 | 4443,73 | 4549,17         | 4705,33  | 4810,77  |
| ALFAS    | 834,90          | 799,80   | 779,00   | 870,00  | 855,70  | 890,80          | 911,60   | 946,70   | KORDS    | 79,80           | 78,75    | 77,00    | 80,85   | 81,55   | 82,60           | 84,35    | 85,40    |
| ALKIM    | 37,71           | 36,77    | 35,83    | 38,66   | 38,65   | 39,59           | 40,53    | 41,47    | KOZAA    | 56,00           | 55,15    | 53,50    | 56,85   | 57,65   | 58,50           | 60,15    | 61,00    |
| ARCLK    | 151,73          | 148,27   | 142,13   | 155,20  | 157,87  | 161,33          | 167,47   | 170,93   | KOZAL    | 26,35           | 25,89    | 25,13    | 26,80   | 27,11   | 27,57           | 28,33    | 28,79    |
| ASELS    | 76,42           | 74,93    | 72,57    | 77,90   | 78,78   | 80,27           | 82,63    | 84,12    | KRDMD    | 24,38           | 23,66    | 23,02    | 25,10   | 25,02   | 25,74           | 26,38    | 27,10    |
| ASUZU    | 235,37          | 228,73   | 215,67   | 242,00  | 248,43  | 255,07          | 268,13   | 274,77   | KZBGY    | 20,83           | 20,49    | 19,95    | 21,18   | 21,37   | 21,71           | 22,25    | 22,59    |
| AYDEM    | 18,84           | 18,27    | 17,93    | 19,40   | 19,18   | 19,75           | 20,09    | 20,66    | MAVI     | 100,73          | 98,67    | 96,93    | 102,80  | 102,47  | 104,53          | 106,27   | 108,33   |
| BAGFS    | 30,52           | 29,90    | 28,92    | 31,14   | 31,50   | 32,12           | 33,10    | 33,72    | MGROS    | 346,23          | 338,57   | 333,03   | 353,90  | 351,77  | 359,43          | 364,97   | 372,63   |
| BASGZ    | 17,45           | 17,23    | 16,87    | 17,66   | 17,81   | 18,03           | 18,39    | 18,61    | ODAS     | 11,59           | 11,39    | 10,97    | 11,80   | 12,01   | 12,21           | 12,63    | 12,83    |
| BERA     | 14,29           | 14,03    | 13,55    | 14,55   | 14,77   | 15,03           | 15,51    | 15,77    | OTKAR    | 353,87          | 348,53   | 344,27   | 359,20  | 358,13  | 363,47          | 367,73   | 373,07   |
| BIMAS    | 265,67          | 258,83   | 252,67   | 272,50  | 271,83  | 278,67          | 284,83   | 291,67   | OYAKC    | 62,00           | 60,70    | 58,30    | 63,30   | 64,40   | 65,70           | 68,10    | 69,40    |
| BIOEN    | 19,22           | 18,78    | 18,38    | 19,66   | 19,62   | 20,06           | 20,46    | 20,90    | PETKM    | 18,61           | 18,23    | 17,74    | 19,00   | 19,10   | 19,48           | 19,97    | 20,35    |
| BRYAT    | 1885,37         | 1846,73  | 1779,47  | 1924,00 | 1952,63 | 1991,27         | 2058,53  | 2097,17  | PGSUS    | 926,83          | 913,67   | 887,33   | 940,00  | 953,17  | 966,33          | 992,67   | 1005,83  |
| BUCIM    | 7,91            | 7,82     | 7,70     | 7,99    | 8,03    | 8,12            | 8,24     | 8,33     | PSGYO    | 7,36            | 7,09     | 6,71     | 7,63    | 7,74    | 8,01            | 8,39     | 8,66     |
| CCOLA    | 360,23          | 349,47   | 340,23   | 371,00  | 369,47  | 380,23          | 389,47   | 400,23   | SAHOL    | 60,23           | 59,02    | 57,58    | 61,45   | 61,67   | 62,88           | 64,32    | 65,53    |
| CEMTS    | 10,54           | 10,37    | 10,11    | 10,70   | 10,80   | 10,97           | 11,23    | 11,40    | SASA     | 54,52           | 53,68    | 52,22    | 55,35   | 55,98   | 56,82           | 58,28    | 59,12    |
| CIMSA    | 180,07          | 176,33   | 169,77   | 183,80  | 186,63  | 190,37          | 196,93   | 200,67   | SELEC    | 52,13           | 50,27    | 48,68    | 54,00   | 53,72   | 55,58           | 57,17    | 59,03    |
| DOAS     | 267,93          | 263,97   | 256,43   | 271,90  | 275,47  | 279,43          | 286,97   | 290,93   | SISE     | 50,25           | 49,50    | 48,25    | 51,00   | 51,50   | 52,25           | 53,50    | 54,25    |
| DOHOL    | 12,72           | 12,52    | 12,26    | 12,91   | 12,98   | 13,18           | 13,44    | 13,64    | SKBNK    | 3,87            | 3,69     | 3,61     | 4,04    | 3,95    | 4,13            | 4,21     | 4,39     |
| ECILC    | 43,57           | 42,81    | 41,59    | 44,34   | 44,79   | 45,55           | 46,77    | 47,53    | SMRTG    | 79,28           | 76,57    | 73,58    | 82,00   | 82,27   | 84,98           | 87,97    | 90,68    |
| EGEEN    | 6036,07         | 5944,13  | 5792,17  | 6128,00 | 6188,03 | 6279,97         | 6431,93  | 6523,87  | SNGYO    | 3,07            | 3,04     | 3,00     | 3,11    | 3,11    | 3,14            | 3,18     | 3,21     |
| EKGYO    | 8,59            | 8,44     | 8,26     | 8,74    | 8,77    | 8,92            | 9,10     | 9,25     | SOKM     | 51,43           | 49,62    | 48,38    | 53,25   | 52,67   | 54,48           | 55,72    | 57,53    |
| ENJSA    | 48,16           | 47,40    | 46,56    | 48,92   | 49,00   | 49,76           | 50,60    | 51,36    | TAVHL    | 123,47          | 119,03   | 116,47   | 127,90  | 126,03  | 130,47          | 133,03   | 137,47   |
| ENKAI    | 33,46           | 32,74    | 31,68    | 34,18   | 34,52   | 35,24           | 36,30    | 37,02    | TCELL    | 52,97           | 51,73    | 50,32    | 54,20   | 54,38   | 55,62           | 57,03    | 58,27    |
| ERBOS    | 143,73          | 141,57   | 137,53   | 145,90  | 147,77  | 149,93          | 153,97   | 156,13   | THYAO    | 258,73          | 256,07   | 251,73   | 261,40  | 263,07  | 265,73          | 270,07   | 272,73   |
| EREGL    | 41,39           | 40,23    | 39,25    | 42,56   | 42,37   | 43,53           | 44,51    | 45,67    | TKFEN    | 41,20           | 40,52    | 39,42    | 41,88   | 42,30   | 42,98           | 44,08    | 44,76    |
| EUREN    | 14,99           | 14,74    | 14,41    | 15,25   | 15,32   | 15,57           | 15,90    | 16,15    | TKNSA    | 24,75           | 24,21    | 23,49    | 25,28   | 25,47   | 26,01           | 26,73    | 27,27    |
| FENER    | 74,03           | 72,07    | 69,13    | 76,00   | 76,97   | 78,93           | 81,87    | 83,83    | TMSN     | 66,70           | 65,40    | 63,75    | 68,00   | 68,35   | 69,65           | 71,30    | 72,60    |
| FROTO    | 916,87          | 907,73   | 889,67   | 926,00  | 934,93  | 944,07          | 962,13   | 971,27   | TOASO    | 286,60          | 281,00   | 271,80   | 292,20  | 295,80  | 301,40          | 310,60   | 316,20   |
| GARAN    | 54,38           | 52,92    | 50,78    | 55,85   | 56,52   | 57,98           | 60,12    | 61,58    | TSKB     | 6,45            | 6,27     | 6,06     | 6,64    | 6,66    | 6,84            | 7,05     | 7,23     |
| GENIL    | 64,95           | 63,30    | 61,40    | 66,60   | 66,85   | 68,50           | 70,40    | 72,05    | TTKOM    | 20,63           | 20,31    | 19,93    | 20,96   | 21,01   | 21,33           | 21,71    | 22,03    |
| GESAN    | 101,60          | 97,60    | 95,60    | 105,60  | 103,60  | 107,60          | 109,60   | 113,60   | TTRAK    | 758,93          | 748,67   | 728,13   | 769,20  | 779,47  | 789,73          | 810,27   | 820,53   |
| GLYHO    | 13,88           | 13,61    | 13,26    | 14,16   | 14,23   | 14,50           | 14,85    | 15,12    | TUKAS    | 8,66            | 8,51     | 8,29     | 8,80    | 8,88    | 9,03            | 9,25     | 9,40     |
| GSDHO    | 4,64            | 4,58     | 4,45     | 4,71    | 4,77    | 4,83            | 4,96     | 5,02     | TUPRS    | 112,17          | 109,33   | 107,17   | 115,00  | 114,33  | 117,17          | 119,33   | 122,17   |
| GUBRF    | 317,30          | 310,20   | 304,90   | 324,40  | 322,60  | 329,70          | 335,00   | 342,10   | TURSG    | 22,03           | 21,49    | 20,57    | 22,56   | 22,95   | 23,49           | 24,41    | 24,95    |
| GWIND    | 22,44           | 22,06    | 21,60    | 22,82   | 22,90   | 23,28           | 23,74    | 24,12    | ULKER    | 42,09           | 41,35    | 40,23    | 42,84   | 43,21   | 43,95           | 45,07    | 45,81    |
| HALKB    | 13,73           | 13,52    | 13,13    | 13,95   | 14,12   | 14,33           | 14,72    | 14,93    | ULUUN    | 32,49           | 31,85    | 30,99    | 33,14   | 33,35   | 33,99           | 34,85    | 35,49    |
| HEKTS    | 28,08           | 27,66    | 26,92    | 28,50   | 28,82   | 29,24           | 29,98    | 30,40    | VAKBN    | 12,05           | 11,78    | 11,34    | 12,32   | 12,49   | 12,76           | 13,20    | 13,47    |
| IPEKE    | 43,48           | 42,46    | 40,46    | 44,50   | 45,48   | 46,50           | 48,50    | 49,52    | VESBE    | 15,55           | 15,36    | 14,99    | 15,75   | 15,92   | 16,11           | 16,48    | 16,67    |
| ISCTR    | 16,70           | 16,40    | 15,85    | 17,01   | 17,25   | 17,55           | 18,10    | 18,40    | VESTL    | 57,93           | 56,97    | 55,23    | 58,90   | 59,67   | 60,63           | 62,37    | 63,33    |
| ISDMR    | 37,68           | 36,86    | 35,70    | 38,50   | 38,84   | 39,66           | 40,82    | 41,64    | YKBNK    | 15,59           | 15,33    | 14,97    | 15,84   | 15,95   | 16,21           | 16,57    | 16,83    |
| ISGYO    | 18,47           | 18,21    | 17,95    | 18,72   | 18,73   | 18,99           | 19,25    | 19,51    | YYLGD    | 17,08           | 16,55    | 15,70    | 17,60   | 17,93   | 18,46           | 19,31    | 19,84    |
| IZMDC    | 8,56            | 8,43     | 8,22     | 8,69    | 8,77    | 8,90            | 9,11     | 9,24     | ZOREN    | 4,38            | 4,24     | 4,16     | 4,53    | 4,46    | 4,60            | 4,68     | 4,82     |

| Kod   | 14<br>Günlük<br>H.O. | 50<br>Günlük<br>H.O. | RSI | StochS | MACD | CCI | Kod   | 14<br>Günlük<br>H.O. | 50<br>Günlük<br>H.O. | RSI | StochS | MACD | CCI |
|-------|----------------------|----------------------|-----|--------|------|-----|-------|----------------------|----------------------|-----|--------|------|-----|
| AEFES | ●                    | ●                    | ●   | ●      | ●    | ●   | KARSN | ●                    | ●                    | ●   | ●      | ●    | ●   |
| AGHOL | ●                    | ●                    | ●   | ●      | ●    | ●   | KCAER | ●                    | ●                    | ●   | ●      | ●    | ●   |
| AKBNK | ●                    | ●                    | ●   | ●      | ●    | ●   | KCHOL | ●                    | ●                    | ●   | ●      | ●    | ●   |
| AKFGY | ●                    | ●                    | ●   | ●      | ●    | ●   | KERVY | ●                    | ●                    | ●   | ●      | ●    | ●   |
| AKSA  | ●                    | ●                    | ●   | ●      | ●    | ●   | KLRHO | ●                    | ●                    | ●   | ●      | ●    | ●   |
| AKSEN | ●                    | ●                    | ●   | ●      | ●    | ●   | KMPUR | ●                    | ●                    | ●   | ●      | ●    | ●   |
| ALARK | ●                    | ●                    | ●   | ●      | ●    | ●   | KONTR | ●                    | ●                    | ●   | ●      | ●    | ●   |
| ALBRK | ●                    | ●                    | ●   | ●      | ●    | ●   | KORDS | ●                    | ●                    | ●   | ●      | ●    | ●   |
| ALGYO | ●                    | ●                    | ●   | ●      | ●    | ●   | KOZAA | ●                    | ●                    | ●   | ●      | ●    | ●   |
| ALKIM | ●                    | ●                    | ●   | ●      | ●    | ●   | KOZAL | ●                    | ●                    | ●   | ●      | ●    | ●   |
| ARCLK | ●                    | ●                    | ●   | ●      | ●    | ●   | KRDMD | ●                    | ●                    | ●   | ●      | ●    | ●   |
| ASELS | ●                    | ●                    | ●   | ●      | ●    | ●   | KZBGY | ●                    | ●                    | ●   | ●      | ●    | ●   |
| ASUZU | ●                    | ●                    | ●   | ●      | ●    | ●   | MAVI  | ●                    | ●                    | ●   | ●      | ●    | ●   |
| AYDEM | ●                    | ●                    | ●   | ●      | ●    | ●   | MGROS | ●                    | ●                    | ●   | ●      | ●    | ●   |
| BAGFS | ●                    | ●                    | ●   | ●      | ●    | ●   | NTHOL | ●                    | ●                    | ●   | ●      | ●    | ●   |
| BASGZ | ●                    | ●                    | ●   | ●      | ●    | ●   | ODAS  | ●                    | ●                    | ●   | ●      | ●    | ●   |
| BERA  | ●                    | ●                    | ●   | ●      | ●    | ●   | OTKAR | ●                    | ●                    | ●   | ●      | ●    | ●   |
| BIMAS | ●                    | ●                    | ●   | ●      | ●    | ●   | OYAKC | ●                    | ●                    | ●   | ●      | ●    | ●   |
| BIOEN | ●                    | ●                    | ●   | ●      | ●    | ●   | PETKM | ●                    | ●                    | ●   | ●      | ●    | ●   |
| BRYAT | ●                    | ●                    | ●   | ●      | ●    | ●   | PGSUS | ●                    | ●                    | ●   | ●      | ●    | ●   |
| BUCIM | ●                    | ●                    | ●   | ●      | ●    | ●   | PSGYO | ●                    | ●                    | ●   | ●      | ●    | ●   |
| CCOLA | ●                    | ●                    | ●   | ●      | ●    | ●   | SAHOL | ●                    | ●                    | ●   | ●      | ●    | ●   |
| CEMST | ●                    | ●                    | ●   | ●      | ●    | ●   | SASA  | ●                    | ●                    | ●   | ●      | ●    | ●   |
| CIMSA | ●                    | ●                    | ●   | ●      | ●    | ●   | SELEC | ●                    | ●                    | ●   | ●      | ●    | ●   |
| DOAS  | ●                    | ●                    | ●   | ●      | ●    | ●   | SISE  | ●                    | ●                    | ●   | ●      | ●    | ●   |
| DOHOL | ●                    | ●                    | ●   | ●      | ●    | ●   | SKBNK | ●                    | ●                    | ●   | ●      | ●    | ●   |
| ECILC | ●                    | ●                    | ●   | ●      | ●    | ●   | SMRTG | ●                    | ●                    | ●   | ●      | ●    | ●   |
| EGEEN | ●                    | ●                    | ●   | ●      | ●    | ●   | SNGYO | ●                    | ●                    | ●   | ●      | ●    | ●   |
| EKGYO | ●                    | ●                    | ●   | ●      | ●    | ●   | SOKM  | ●                    | ●                    | ●   | ●      | ●    | ●   |
| ENJSA | ●                    | ●                    | ●   | ●      | ●    | ●   | TAVHL | ●                    | ●                    | ●   | ●      | ●    | ●   |
| ENKAI | ●                    | ●                    | ●   | ●      | ●    | ●   | TCELL | ●                    | ●                    | ●   | ●      | ●    | ●   |
| ERBOS | ●                    | ●                    | ●   | ●      | ●    | ●   | THYAO | ●                    | ●                    | ●   | ●      | ●    | ●   |
| EREGL | ●                    | ●                    | ●   | ●      | ●    | ●   | TKFEN | ●                    | ●                    | ●   | ●      | ●    | ●   |
| EUREN | ●                    | ●                    | ●   | ●      | ●    | ●   | TKNSA | ●                    | ●                    | ●   | ●      | ●    | ●   |
| FENER | ●                    | ●                    | ●   | ●      | ●    | ●   | TMSN  | ●                    | ●                    | ●   | ●      | ●    | ●   |
| FROTO | ●                    | ●                    | ●   | ●      | ●    | ●   | TOASO | ●                    | ●                    | ●   | ●      | ●    | ●   |
| GARAN | ●                    | ●                    | ●   | ●      | ●    | ●   | TSKB  | ●                    | ●                    | ●   | ●      | ●    | ●   |
| GESAN | ●                    | ●                    | ●   | ●      | ●    | ●   | TSPOR | ●                    | ●                    | ●   | ●      | ●    | ●   |
| GLYHO | ●                    | ●                    | ●   | ●      | ●    | ●   | TTKOM | ●                    | ●                    | ●   | ●      | ●    | ●   |
| GSDHO | ●                    | ●                    | ●   | ●      | ●    | ●   | TTRAK | ●                    | ●                    | ●   | ●      | ●    | ●   |
| GUBRF | ●                    | ●                    | ●   | ●      | ●    | ●   | TUKAS | ●                    | ●                    | ●   | ●      | ●    | ●   |
| GWIND | ●                    | ●                    | ●   | ●      | ●    | ●   | TUPRS | ●                    | ●                    | ●   | ●      | ●    | ●   |
| HALKB | ●                    | ●                    | ●   | ●      | ●    | ●   | TURSG | ●                    | ●                    | ●   | ●      | ●    | ●   |
| HEKTS | ●                    | ●                    | ●   | ●      | ●    | ●   | ULKER | ●                    | ●                    | ●   | ●      | ●    | ●   |
| IPEKE | ●                    | ●                    | ●   | ●      | ●    | ●   | VAKBN | ●                    | ●                    | ●   | ●      | ●    | ●   |
| ISCTR | ●                    | ●                    | ●   | ●      | ●    | ●   | VESBE | ●                    | ●                    | ●   | ●      | ●    | ●   |
| ISDMR | ●                    | ●                    | ●   | ●      | ●    | ●   | VESTL | ●                    | ●                    | ●   | ●      | ●    | ●   |
| ISFIN | ●                    | ●                    | ●   | ●      | ●    | ●   | YKBNK | ●                    | ●                    | ●   | ●      | ●    | ●   |
| ISGYO | ●                    | ●                    | ●   | ●      | ●    | ●   | YYLGD | ●                    | ●                    | ●   | ●      | ●    | ●   |
| JANTS | ●                    | ●                    | ●   | ●      | ●    | ●   | ZOREN | ●                    | ●                    | ●   | ●      | ●    | ●   |