

23 Aralık 2024

Açılıştan Kapanışa Piyasalar

BIST	Kapanış 20.12.2024	Günlük Değişim	Yurt Dışı Piyasalar	20.12.2024 (18:10)	23.12.2024 (08:00)	BIST Kapanış Sonrası Değişim
BIST 100	9.765	-1,52%	S&P 500 Vadeli	5.916	6.028	1,90%
BIST 30	10.671	-1,61%	Euro Stoxx 50 CFD	4.860	4.890	0,62%
BIST Banka	14.029	-2,12%	Nikkei 225 Vadeli	38.740	39.130	1,01%
BIST Sanayi	12.990	-0,92%	ABD 10 Yıllık (bps)	4,52	4,52	1
BIST 30 Yakın Vade	10.759	-2,17%	Brent	72,24	73,25	1,40%
Türkiye 2 Yıllık (bps)	43,45	-5	Ons Altın	2.620	2.625	0,23%
Türkiye 10 Yıllık (bps)	29,96	-31	USDTRY	35,19	35,18	-0,03%

Önemli Haberler

- Resmi Gazete'de yayımlanan Cumhurbaşkanlığı Kararnamesine göre temettü ve şirket kâr dağıtımı için uygulanan stopaj oranı %10'dan %15'e yükseltildi. E-ticaret kapsamında mal satışı ve hizmetlerde tevkifat oranı %1 olarak belirlendi.
- Bloomberg HT'nin Aralık ayı TCMB faiz kararına ilişkin anketi sonuçlandı. Ankete göre Aralık'ta TCMB'den 150 baz puan faiz indirimi bekleniyor. 22 kurumdan 18'i Aralık ayında faiz indirimi beklerken 4 kurum ise faiz indiriminin Ocak ayında gerçekleşeceğini öngördü.
- TÜİK ve TCMB işbirliği ile yürütülen tüketici eğilim anketi sonuçlarından hesaplanan tüketici güven endeksi, Kasım ayında 79,8 iken Aralık ayında %1,9 oranında artarak 81,3 oldu. Ekim'de 80,6 olarak izlenen tüketici güveni, Kasım'da 16 ayın zirvesinden dönerek 79,8 olarak kaydedilmişti.
- TCMB anketine göre, piyasanın yıl sonu enflasyon beklentisi %45,28 olarak kaydedildi. Bir önceki ankette yıl sonu enflasyon beklentisi %44,81 olarak belirlenmişti. TCMB'nin yılın son enflasyon raporunda yıl sonu beklentisi %44 seviyesine yükseltilmişti.
- TCMB, Kur Korunmalı Mevduattan (KKM) çıkışı destekleyecek yeni adımlar attı. KKM'nin Türk lirasına geçişine ve yenilenmesine ilişkin toplam hedef %70'ten %60'a indirildi.
- TCMB kendi bünyesinde tutulan yabancı para cinsi serbest hesaplara ödenen faizde Fed indirimi sonrası ayarlama yaptı. Banka ilgili faizi %3,75'ten %3,50'ye indirdi.

Ekonomik Takvim

	Veri	Beklenti	Önceki
18:00	ABD, Tüketici Güveni (Aralık)	112,9	111,7
21:00	ABD, 2 Yıllık Tahvil İhalesi	-	4,274%

*Kaynak: Investing

SPK Bülteni

- Armada Gıda Ticaret Sanayi A.Ş.**'nin halka arz başvurusu SPK tarafından onaylandı.
- TATGD** bedelli sermaye artırımı ve **SEKUR** tahsisli sermaye arttırımı SPK tarafından onaylandı.

Tedbir Kararları

- PEHOL** payı VBTS kapsamında 22/01/2025 tarihli işlemlere kadar kredili işlemlere konu edilemeyecektir.
- EUYO** payı VBTS kapsamında 22/01/2025 tarihli işlemlere kadar emir paketi tedbiri ile işlem görecektir.
- DERHL** payına VBTS kapsamında 22/01/2025 tarihli işlemlere kadar brüt takas uygulanacaktır.

Hak Kullanımları

- SDTTR** kâr payı ödemesi bugün gerçekleştirilecektir.

Günlük Hisse Önerileri

- [Günlük hisse önerilerimiz AGHOL, ANSGR ve ENKAI ' dir. Öneriler hakkında detayları görmek için tıklayabilirsiniz.](#)

KAP Haberleri

- ADEL**, Türkiye'de faaliyet gösteren Ottonya İnovasyon Stüdyoları ve Dış Ticaret A.Ş. ile, lisans hakları Ottonya bünyesinde bulunan The Walt Disney Company lisanslı kırtasiye ürünlerinden Disney (Frozen, Cars, Mickey Mouse, Minnie Mouse, Lilo&Stitch) ve Marvel (Spiderman, Avengers, Kaptan Amerika, Iron Man) karakterleri ile hazırlanan okul çantası, kalem çantası, beslenme çantası matara, saç aksesuarı, saat, şemsiye ve diğer kırtasiye ürünleriyle belirlenen satış ve dağıtım kanallarında Adel Kalemcilik tarafından satışı konusunda bir ticari işbirliği yapma kararı aldı.
- AGESA/AKGRT**, sağlık sigortacılığı alanında sinerji ve verimlilik artışı sağlamak amacıyla, Medisa Sigorta A.Ş. tarafından gerçekleştirilen emisyon primli sermaye artırımına, 400.000.000 TL nominal değerli paylar için 629.000.000 TL bedelle iştirak edilerek Medisa'nın %80 oranındaki paylarının edinildiğini daha önce duyurmuştu. Anılan sürecin bir parçası olarak, Yönetim Kurulu Aksigorta A.Ş.'ye ait Medisa Sigorta A.Ş.'nin sermayesinin %20'sini temsil eden 100.000.000 adet payın 157.250.000 TL bedelle Aksigorta'dan satın alınarak şirketin ortaklık payının %100'e çıkarılmasına karar verdi.
- ALARK**, bağlı ortaklığı Alarko Konut Projeleri Geliştirme A.Ş.'nin aktifinde kayıtlı, İstanbul ilinde bulunan, tapunun 7375 ada 1 parselinde kayıtlı 95.351,39 m2 yüzölçümlü arsanın satışı konusunda potansiyel bir alıcı ile görüşmelere başladığını daha önce duyurmuştu. Alarko Konut Projeleri Geliştirme A.Ş. Yönetim Kurulu tarafından, söz konusu arsanın KDV dahil 1.856.847.751 TL satış bedeli karşılığında Universal Wind Enerji Elektrik Üretim A.Ş.'ye peşin olarak satılmasına karar verdi.
- GSDHO**, Anadolubank A.Ş.'nin gerçekleştirdiği tahsili gecikmiş alacak satışında, satışa çıkarılan toplam 77,3 milyon TL anapara büyüklüğündeki ticari/kobi nitelikli portföyün ihalesini şirketin sermayesinin tamamına sahip olduğu bağlı ortaklığı GSD Varlık Yönetim A.Ş.'nin kazandığını daha önce duyurmuştu. Bu ihaleye konu alacakların devir ve temlik işlemleri tamamlandı.
- NTGAZ**, daha önce açıklamış olduğu Muş ilindeki Güneş Enerji Santrali projesine (18,76326 MWm/15 MWe) (Muş GES Projesi) ilişkin T.C. Çevre, Şehircilik ve İklim Değişikliği Bakanlığı tarafından Çevresel Etki Değerlendirmesi (ÇED) Olumlu kararı verildi ve şirkete bildirildi.
- PARSN**, otomotiv sektöründe konusunda lider bir müşteri ile, 2025 yılından başlamak üzere kademeli şekilde artarak 2027 yılında 6,1 milyon EUR ciro büyüklüğünde bütçelenen yeni bir proje aldı. Şirketin mühendislik ve üretim kabiliyetlerini güçlendirecek ve stratejik hedeflerine katkı sağlayacak olan 2025-2032 yıllarını kapsayacak bu proje kapsamında üretilecek güç aktarma parçaları, hem içten yanmalı motorlu hem de elektrikli araçlarda kullanılacak olup Türkiye'de ilk kez üretilecektir.
- SASA**, şarta bağlı sermaye artırım başvurusu SPK tarafından onaylandı.
- TATGD**, 250.000.000 TL olan kayıtlı sermaye tavanı içerisinde 136.000.000 TL olan çıkarılmış sermayesinin 108.800.000 TL nakit karşılığı olmak üzere 244.800.000 TL'ye çıkarılması nedeniyle artırılabilecek olan 108.800.000 TL nominal değerli paylarının ihraç ve halka arzına ilişkin yapılan başvuru SPK tarafından onaylandı.
- TMSN**, Otomatik Transmisyon Geliştirme Projesi (OTGP) ile ilgili Savunma Sanayi Başkanlığı'nın (SSB) teklife çağrı dosyasında teklif verdi. Teklif sürecinde Best And Final Offer (BAFO) (en iyi ve en son teklif) SSM'ye sunuldu.

*Bültendeki haberler, Kamuyu Aydınlatma Platformu'na bugün saat 08:30'a kadar gelen haberleri kapsamaktadır.

Pay Geri Alımları

Hisse	Pay Adedi	Fiyat (TL)
AGESA	60.000	145,55
CEMZY	659.760	11,98
FRIGO	20.000	8,17
GEDIK	29.106	7,66
KAYSE	675.000	20,71
KRVGD	186.563	2,33
LKMNH	146.718	16,94
NTHOL	100.000	44,51
PCILT	72.603	16,25
TKFEN	15.000	73,25
TUKAS	1.962.761	6,99

BİST 100 Teknik Analizi

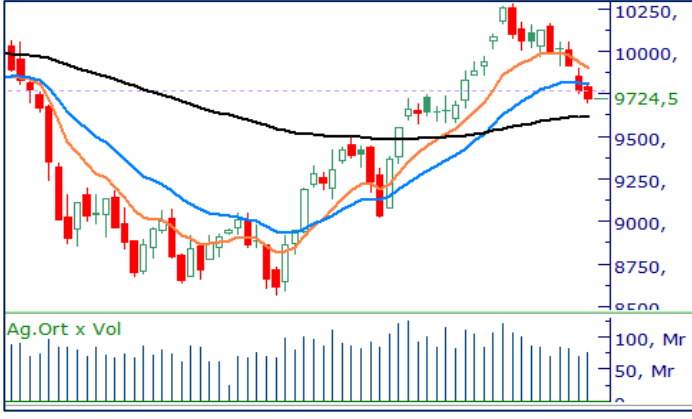

BIST 100 endeksi, son işlem gününde 9.699 – 9.814 puan aralığında hareket etti ve günü 9.724 puandan kapattı. Endekste 42 hisse değer kazanırken 56 hisse değer kaybetti.

BIST-100 endeksinde geçtiğimiz hafta 9.900 trend desteğinin aşağı yönde kırılması ile birlikte satış baskısı arttı. Son işlem gününde %0,42 değer kaybı ile 9.724 seviyesinden kapanış gerçekleştiren endekste bu hafta 9.750 seviyesi üzerinde denge arama çalışmaları etkili olacaktır. 9.750 altına sarkma durumunda 9.500 ve 9.350 destekleri gündeme gelebilir. Yukarı hareketlerde 9.900 seviyesi ilk direnç olup, tepki yükselişi için bu seviyenin aşılması önem taşıyor. Bugün ise endekste 9.800 seviyesi üzeri tutunmaları yakından takip ediyor olacağız.

VIOP 30 Teknik Analizi

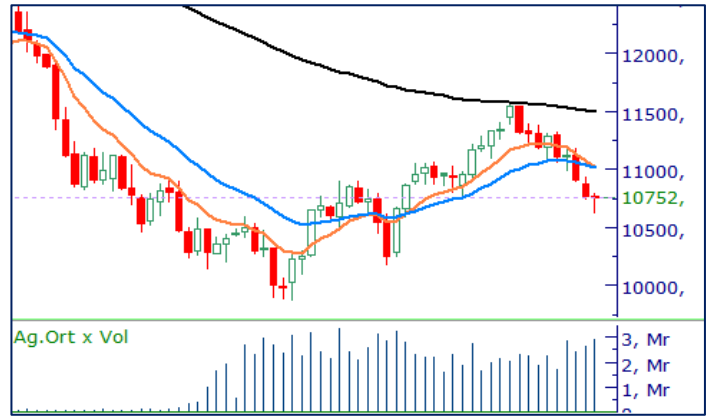

Aralık Vadeli Endeks 30 kontratı son işlem gününde 10.631–10.797 puan aralığında hareket etti ve son işlem gününü 10.708 puandan tamamladı. Akşam seansı kapanışı ise 10.752 puandan gerçekleşti.

Geçtiğimiz hafta %4,71 oranında değer kaybı ile haftayı 10.752 seviyesinden tamamlayan Aralık vadeli endeks sözleşmesindeki görünüm teknik açıdan zayıf bir tablo ortaya koyuyor. Bugün ilk etapta 10.800 seviyesinin üzerindeki tutunmalar yakından izlenecek. Ancak bu seviyenin kısa vadede direnç bölgesi olarak çalışması durumunda satış baskısının yeniden artış gösterebileceğini düşünüyoruz. Sözleşmede 10.800 seviyesinin üzerinde kalıcılık sağlanamaması aşağı yönlü riskleri gündemde tutabilir.

Teknik Analiz Hisse Önerileri



AGHOL

Son işlem gününde pozitif bir kapanış sergileyen AGHOL hissesi, günü kısa vadeli ortalamasının belirlediği 362,93 TL seviyesinin hemen altında tamamladı. Bugün, kısa vadeli ortalamasının aşılması durumunda alım iştahının yeniden canlanmasını ve hissede tepki alımlarının etkisini artırmasını bekliyoruz. Özellikle bu seviyenin üzerinde kalıcılık sağlanması, yukarı yönlü hareketlerin ivme kazanmasına destek olabilir.

Hedef Fiyat: 371,50 TL
Zarar Kes: 356,75 TL



ANSGR

Cuma günü kısa vadeli ortalamasının üzerinde tutunmayı başaran ANSGR hissesinde, bugün 99,32 TL seviyesi üzerindeki hareketler yakından izlenecek. Bu seviyenin üzerinde gerçekleşecek fiyatlamaların devam etmesi durumunda, yukarı yönlü görünümün korunabileceğini düşünüyoruz. Özellikle bu bölgenin üzerinde kalıcılık sağlanması, alım iştahını destekleyerek hissede yukarı yönlü potansiyeli artırabilir.

Hedef Fiyat: 104,00 TL
Zarar Kes: 99,25 TL



ENKAI

Kısa vadede geri çekilmelerin etkili olduğu ENKAI hissesi, son işlem gününü 50 günlük ortalamasının belirlediği 51,21 TL seviyesinin üzerinde tamamladı. Bu seviyenin önemli bir destek bölgesi olduğunu değerlendiriyoruz. Bugün bu bölgenin korunması halinde, hissede tepki alımlarının etkili olabileceğini ve yukarı yönlü hareketlerin ön plana çıkabileceğini düşünüyoruz.

Hedef Fiyat: 52,45 TL
Zarar Kes: 49,80 TL

DESTEK/DİRENÇ TABLOSU

	PİVOT DESTEKLER					PİVOT DİRENÇLER			HİSSELER	PİVOT DESTEKLER					PİVOT DİRENÇLER		
	Destek 1	Destek 2	Destek 3	Kapanış	Pivot	Direnç 1	Direnç 2	Direnç 3		Destek 1	Destek 2	Destek 3	Kapanış	Pivot	Direnç 1	Direnç 2	Direnç 3
BINHO	322,00	316,00	306,00	328,00	332,00	338,00	348,00	354,00	KARNSN	12,42	12,30	12,12	12,53	12,60	12,72	12,90	13,02
ADEL	34,83	34,61	34,23	35,04	35,21	35,43	35,81	36,03	KTLEV	55,05	54,10	53,30	56,00	55,85	56,80	57,60	58,55
AGROT	10,51	10,32	10,00	10,70	10,83	11,02	11,34	11,53	KCAER	14,00	13,79	13,39	14,20	14,40	14,61	15,01	15,22
AKBNK	60,08	59,47	58,63	60,70	60,92	61,53	62,37	62,98	KCHOL	180,53	179,07	176,13	182,00	183,47	184,93	187,87	189,33
AKFGY	2,10	2,08	2,05	2,13	2,13	2,15	2,18	2,20	KONTR	38,97	37,95	36,53	40,00	40,39	41,41	42,83	43,85
AKFYE	18,74	18,60	18,48	18,88	18,86	19,00	19,12	19,26	KONYA	6903,33	6796,67	6723,33	7010,00	6976,67	7083,33	7156,67	7263,33
AKSA	11,20	10,98	10,56	11,41	11,62	11,84	12,26	12,48	KOZAL	21,82	21,28	20,44	22,36	22,66	23,20	24,04	24,58
AKSEN	35,69	35,41	34,97	35,96	36,13	36,41	36,85	37,13	KOZAA	63,17	61,23	58,77	65,10	65,63	67,57	70,03	71,97
ALARK	93,17	91,63	90,52	94,70	94,28	95,82	96,93	98,47	LMKDC	30,53	30,15	29,65	30,90	31,03	31,41	31,91	32,29
ALFAS	60,82	58,68	57,02	62,95	62,48	64,62	66,28	68,42	MAVI	84,03	82,77	82,03	85,30	84,77	86,03	86,77	88,03
ALTNY	87,72	86,38	83,72	89,05	90,38	91,72	94,38	95,72	MIATK	42,13	41,27	40,83	43,00	42,57	43,43	43,87	44,73
AEFES	225,83	217,07	210,13	234,60	232,77	241,53	248,47	257,23	MGROS	491,83	486,42	475,58	497,25	502,67	508,08	518,92	524,33
AGHOL	355,67	348,58	340,17	362,75	364,08	371,17	379,58	386,67	MPARK	360,08	356,42	351,08	363,75	365,42	369,08	374,42	378,08
ANSGR	99,60	98,30	97,15	100,90	100,75	102,05	103,20	104,50	OBAMS	51,95	50,90	50,30	53,00	52,55	53,60	54,20	55,25
ARCLK	141,37	140,63	139,27	142,10	142,73	143,47	144,83	145,57	ODAS	6,22	6,12	6,02	6,31	6,32	6,42	6,52	6,62
ARDYZ	40,73	39,93	39,17	41,54	41,49	42,29	43,05	43,85	OTKAR	467,83	463,92	456,83	471,75	474,92	478,83	485,92	489,83
ASELS	68,87	67,93	66,87	69,80	69,93	70,87	71,93	72,87	OYAKC	21,12	20,72	20,42	21,52	21,42	21,82	22,12	22,52
ASTOR	103,13	99,27	97,33	107,00	105,07	108,93	110,87	114,73	PAPIL	12,62	11,92	11,40	13,33	13,14	13,84	14,36	15,06
BTCIM	132,80	129,60	126,50	136,00	135,90	139,10	142,20	145,40	PGSUS	219,70	218,10	214,90	221,30	222,90	224,50	227,70	229,30
BERA	14,66	14,50	14,27	14,83	14,89	15,05	15,28	15,44	PEKGY	1,56	1,53	1,50	1,59	1,59	1,62	1,65	1,68
BJKAS	4,49	4,39	4,26	4,60	4,62	4,72	4,85	4,95	PETKM	18,46	18,32	18,18	18,61	18,60	18,74	18,88	19,02
BIMAS	491,33	487,92	481,08	494,75	498,17	501,58	508,42	511,83	REEDR	14,16	13,94	13,83	14,38	14,27	14,49	14,60	14,82
BRSAN	432,75	430,25	425,25	435,25	437,75	440,25	445,25	447,75	RGYAS	119,70	118,50	116,70	120,90	121,50	122,70	124,50	125,70
BRYAT	2197,67	2155,33	2129,67	2240,00	2223,33	2265,67	2291,33	2333,67	SAHOL	93,25	92,50	91,50	94,00	94,25	95,00	96,00	96,75
CCOLA	57,33	56,32	54,28	58,35	59,37	60,38	62,42	63,43	SASA	4,01	3,97	3,91	4,04	4,07	4,11	4,17	4,21
CWENE	21,65	21,33	20,85	21,98	22,13	22,45	22,93	23,25	SMRTG	39,25	38,49	37,99	40,00	39,75	40,51	41,01	41,77
CANTE	1,72	1,68	1,64	1,75	1,76	1,80	1,84	1,88	SKBNK	4,79	4,77	4,73	4,82	4,83	4,85	4,89	4,91
CLEBI	1900,67	1884,33	1869,67	1917,00	1915,33	1931,67	1946,33	1962,67	SISE	42,47	41,33	40,53	43,60	43,27	44,41	45,21	46,35
CIMSA	43,89	43,03	42,49	44,76	44,43	45,29	45,83	46,69	SOKM	39,41	38,91	38,65	39,92	39,67	40,17	40,43	40,93
DOHOL	14,90	14,68	14,53	15,12	15,05	15,27	15,42	15,64	HALKB	15,93	15,69	15,31	16,17	16,31	16,55	16,93	17,17
DOAS	198,93	196,67	194,03	201,20	201,57	203,83	206,47	208,73	TSKB	12,03	11,91	11,73	12,15	12,21	12,33	12,51	12,63
ECILC	48,19	47,57	47,15	48,82	48,61	49,23	49,65	50,27	TABGD	150,53	146,87	144,33	154,20	153,07	156,73	159,27	162,93
EGEEN	10043,33	9886,67	9803,33	10200,00	10126,67	10283,33	10366,67	10523,33	TAVHL	282,42	279,08	276,67	285,75	284,83	288,17	290,58	293,92
EKGYO	12,75	12,51	12,20	13,00	13,06	13,30	13,61	13,85	TKFEN	72,97	72,08	71,22	73,85	73,83	74,72	75,58	76,47
ENJSA	58,93	58,17	57,58	59,70	59,52	60,28	60,87	61,63	TOASO	184,97	183,03	180,17	186,90	187,83	189,77	192,63	194,57
ENERY	258,25	250,00	245,00	266,50	263,25	271,50	276,50	284,75	TUKAS	6,84	6,70	6,40	6,99	7,14	7,28	7,58	7,72
ENKAI	50,18	49,52	48,23	50,85	51,47	52,13	53,42	54,08	TCELL	90,50	89,55	87,85	91,45	92,20	93,15	94,85	95,80
EREGL	24,95	24,79	24,55	25,10	25,19	25,35	25,59	25,75	TMSN	112,83	109,77	108,23	115,90	114,37	117,43	118,97	122,03
EUPWR	32,43	31,69	30,69	33,16	33,43	34,17	35,17	35,91	TUPRS	144,53	143,57	142,73	145,50	145,37	146,33	147,17	148,13
FENER	41,57	41,13	40,35	42,00	42,35	42,79	43,57	44,01	THYAO	287,92	286,08	284,42	289,75	289,58	291,42	293,08	294,92
FROTO	940,50	931,50	921,50	949,50	950,50	959,50	969,50	978,50	TTKOM	44,03	43,55	42,67	44,50	44,91	45,39	46,27	46,75
GARAN	124,23	123,07	122,03	125,40	125,27	126,43	127,47	128,63	TTRAK	701,33	697,17	688,83	705,50	709,67	713,83	722,17	726,33
GESAN	45,85	44,31	42,69	47,40	47,47	49,01	50,63	52,17	TURSG	14,83	14,55	14,29	15,12	15,09	15,37	15,63	15,91
GOLTS	423,83	418,92	413,33	428,75	429,42	434,33	439,92	444,83	ULKER	107,37	106,63	105,47	108,10	108,53	109,27	110,43	111,17
GUBRF	273,08	265,17	259,58	281,00	278,67	286,58	292,17	300,08	VAKBN	22,31	22,09	21,89	22,54	22,51	22,73	22,93	23,15
HEKTS	3,64	3,56	3,40	3,72	3,80	3,88	4,04	4,12	VESTL	66,00	65,10	64,20	66,90	66,90	67,80	68,70	69,60
ISCTR	13,03	12,91	12,80	13,15	13,14	13,26	13,37	13,49	VESBE	16,95	16,77	16,51	17,13	17,21	17,39	17,65	17,83
ISMEN	42,87	41,89	41,41	43,84	43,35	44,33	44,81	45,79	YKBNK	28,27	27,95	27,33	28,60	28,89	29,21	29,83	30,15
KLSE	35,59	35,19	34,57	35,98	36,21	36,61	37,23	37,63	YEOTK	49,37	48,64	47,80	50,10	50,21	50,94	51,78	52,51
KRDMD	27,58	27,20	26,64	27,96	28,14	28,52	29,08	29,46	ZOREN	4,34	4,30	4,25	4,37	4,39	4,43	4,48	4,52

Kod	14	50	RSI	StochS	MACD	CCI	Kod	14	50	RSI	StochS	MACD	CCI
	Günlük H.O.	Günlük H.O.						Günlük H.O.	Günlük H.O.				
AEFES	●	●	●	●	●	●	ISMEN	●	●	●	●	●	●
AGHOL	●	●	●	●	●	●	IZENR	●	●	●	●	●	●
AHGAZ	●	●	●	●	●	●	IZMDC	●	●	●	●	●	●
AKBNK	●	●	●	●	●	●	KARSN	●	●	●	●	●	●
AKCNS	●	●	●	●	●	●	KAYSE	●	●	●	●	●	●
AKFYE	●	●	●	●	●	●	KCAER	●	●	●	●	●	●
AKSA	●	●	●	●	●	●	KCHOL	●	●	●	●	●	●
AKSEN	●	●	●	●	●	●	KLSER	●	●	●	●	●	●
ALARK	●	●	●	●	●	●	KMPUR	●	●	●	●	●	●
ALBRK	●	●	●	●	●	●	KONTR	●	●	●	●	●	●
ALFAS	●	●	●	●	●	●	KONYA	●	●	●	●	●	●
ARCLK	●	●	●	●	●	●	KORDS	●	●	●	●	●	●
ASELS	●	●	●	●	●	●	KOZAA	●	●	●	●	●	●
ASGYO	●	●	●	●	●	●	KOZAL	●	●	●	●	●	●
ASTOR	●	●	●	●	●	●	KRDMD	●	●	●	●	●	●
BERA	●	●	●	●	●	●	MAVI	●	●	●	●	●	●
BIENY	●	●	●	●	●	●	MGROS	●	●	●	●	●	●
BIMAS	●	●	●	●	●	●	MIATK	●	●	●	●	●	●
BIOEN	●	●	●	●	●	●	ODAS	●	●	●	●	●	●
BOBET	●	●	●	●	●	●	OTKAR	●	●	●	●	●	●
BRSAN	●	●	●	●	●	●	OYAKC	●	●	●	●	●	●
BRYAT	●	●	●	●	●	●	PENTA	●	●	●	●	●	●
BUCIM	●	●	●	●	●	●	PETKM	●	●	●	●	●	●
CANTE	●	●	●	●	●	●	PGSUS	●	●	●	●	●	●
CCOLA	●	●	●	●	●	●	QUAGR	●	●	●	●	●	●
CIMSA	●	●	●	●	●	●	SAHOL	●	●	●	●	●	●
CWENE	●	●	●	●	●	●	SASA	●	●	●	●	●	●
DOAS	●	●	●	●	●	●	SDTTR	●	●	●	●	●	●
DOHOL	●	●	●	●	●	●	SISE	●	●	●	●	●	●
ECILC	●	●	●	●	●	●	SKBNK	●	●	●	●	●	●
ECZYT	●	●	●	●	●	●	SMRTG	●	●	●	●	●	●
EGEEN	●	●	●	●	●	●	SOKM	●	●	●	●	●	●
EKGYO	●	●	●	●	●	●	TATEN	●	●	●	●	●	●
ENERY	●	●	●	●	●	●	TAVHL	●	●	●	●	●	●
ENJSA	●	●	●	●	●	●	TCELL	●	●	●	●	●	●
ENKAI	●	●	●	●	●	●	THYAO	●	●	●	●	●	●
EREGL	●	●	●	●	●	●	TKFEN	●	●	●	●	●	●
EUPWR	●	●	●	●	●	●	TOASO	●	●	●	●	●	●
EUREN	●	●	●	●	●	●	TSKB	●	●	●	●	●	●
FROTO	●	●	●	●	●	●	TTKOM	●	●	●	●	●	●
GARAN	●	●	●	●	●	●	TTRAK	●	●	●	●	●	●
GESAN	●	●	●	●	●	●	TUKAS	●	●	●	●	●	●
GUBRF	●	●	●	●	●	●	TUPRS	●	●	●	●	●	●
GWIND	●	●	●	●	●	●	ULKER	●	●	●	●	●	●
HALKB	●	●	●	●	●	●	VAKBN	●	●	●	●	●	●
HEKTS	●	●	●	●	●	●	VESTL	●	●	●	●	●	●
IPEKE	●	●	●	●	●	●	YEOTK	●	●	●	●	●	●
ISCTR	●	●	●	●	●	●	YKBNK	●	●	●	●	●	●
ISDMR	●	●	●	●	●	●	YYLGD	●	●	●	●	●	●
ISGYO	●	●	●	●	●	●	ZOREN	●	●	●	●	●	●