

**5 Ağustos 2024**

## Açılıştan Kapanışa Piyasalar

BIST	Kapanış 02.08.2024	Günlük Değişim	Yurt Dışı Piyasalar	02.08.2024 (18:10)	05.08.2024 (07:45)	BIST Kapanış Sonrası Değişim
BIST 100	10.473,47	-3,01%	S&P 500 Vadeli	5.338,000	5.284,500	-1,00%
BIST 30	11.372,91	-3,45%	Euro Stoxx 50 CFD	4,624	4,572	-1,12%
BIST Banka	14.508,53	-3,95%	ABD 10 Yıllık (bps)	3,820	3,750	-7
BIST Sanayi	14.291,91	-2,19%	Brent	77,03	76,84	-0,25%
BIST 30 Yakın Vade	11.716,00	-3,60%	Ons Altın	2,413	2,454	1,70%
Türkiye 2 Yıllık (bps)	41,97	-13	USDTRY	33,210	33,230	0,06%
Türkiye 10 Yıllık (bps)	27,70	-15	Nikkei 225	35,911	32,843	-8,54%

## Önemli Haberler

- ABD'de tarım dışı istihdam, Temmuz'da 114 bin kişi artarak beklentilerin altında gerçekleşirken, işsizlik oranı %4,1'den %4,3'e yükseldi. Böylelikle, ABD'de istihdam artışı Temmuz'da düştü, işsizlik ise neredeyse 3 yılın zirvesine çıktı. ABD işgücü piyasasının soğuduğunu gösteren verinin ardından, aralarında Bank of America ve Goldman Sachs'in de olduğu Wall Street bankaları bu yıl Fed'den daha agresif faiz indirim bekliyor.
- ABD'de fabrika siparişleri, Haziranda %3,3 ile beklenenden fazla azalış kaydetti. Piyasa beklentileri fabrika siparişlerinin bu dönemde %3,2 azalması yönündeydi. Fabrika siparişleri Mayıs ayında %0,5 düşmüştü. Fabrika siparişleri, ABD ekonomisinde önemli bir yere sahip olan sanayi sektörünün yakın gelecekteki performansına ışık tutması açısından önem taşıyor.
- Reel kesimin net döviz pozisyonunda Mayıs ayında bir önceki aya göre 14 milyar 499 milyon dolarlık artış görüldü. Nisan 2024 verilerine göre varlıklar 4 milyar 1 milyon dolar azalırken, yükümlülükler 10 milyar 498 milyon dolar arttı.

## Ekonomik Takvim

	Veri	Beklenti	Önceki
10:00	Türkiye, TÜFE (Aylık/ Temmuz)	%3,45	%1,64
10:00	Türkiye, TÜFE (Yıllık)	%62,10	%71,60
10:55	Almanya, Hizmet PMI (Temmuz)	52,0	53,1
11:00	Euro Bölgesi, S&P Global Hizmet PMI (Temmuz)	50,1	50,9
16:45	ABD, Hizmet PMI (Temmuz)	56,0	55,3
17:00	ABD, ISM İmalat Dışı PMI (Temmuz)	51,4	48,8

\*Kaynak: Investing

## Hak Kullanımları

- ATSYH**, genel kurul toplantısı bugün gerçekleştirilecek.

## Günlük Hisse Önerileri

- Günlük hisse önerilerimiz **ALARK**, **OBAMS** ve **ULKER**'dir. Öneriler hakkındaki detaylara [buradan](#) ulaşabilirsiniz.

## KAP Haberleri

- **AGESA**, 2Ç24 döneminde geçtiğimiz yılın aynı çeyreğinde kıyasla %10 oranında artışla 603 milyon TL net kâr elde etti.
- **SKBNK**, 2Ç24 döneminde geçtiğimiz yılın aynı çeyreğine kıyasla %0,16 oranında artışla 716 milyon TL net kâr elde etti.
- **ADGYO**, 34,90 - 35 TL fiyat aralığından toplam 883.665 adet pay geri alındı ve şirketin sahip olduğu ADGYO payları 6.940.000 adete ulaştı.
- **AKFGY**, %100 bağlı ortaklığı konumunda bulunan Akfen Bafra A.Ş. Birleşik Krallık 'ta kurduğu Bafra Capital Investment tarafından Amerika'da %100 pay sahipliğiyle kurulacak özel amaçlı bir şirket eliyle Florida'daki EO AT FOUNTAINS, LLC unvanlı şirkete 4.686.932 ABD doları bedelle %43 oranında ortak olunmasına karar verdi.
- **ALFAS**, 66,40-66,75 TL fiyat aralığından (ağırlıklı ortalama 66,5424 TL ) 100.000 adet pay geri aldı. Bu geri alım programı kapsamında şirketin sahip olduğu ALFAS payları 725.000 adete ulaştı. Toplam geri alınan payların şirket sermayesine oranı %0,19701'dir.
- **DESA**, %100 oranında bedelsiz sermaye artırımı için SPK'ya başvuruda bulundu.
- **EBEBK**, 2Ç24 finansal sonuçlarını 15 Ağustos'ta açıklayacak.
- **HOROZ**, entegre lojistik faaliyetlerini geliştirmek amacı ile Tekirdağ/ Kapaklı OSB yakınlarında inşa edilen kiralık deponun 3. ve 4. hollerini teslim aldı.Tesisin tüm unsurları ile birlikte çalışmaya başlaması neticesinde, 436.921.105 TL yıllık ciro üreteceği değerlendirilmektedir.
- **KARSN**, Yıllık izin ve planlı bakım faaliyetleri nedeniyle; LFF (Renault Megane) hatlarında 5 Ağustos -1 Eylül2024 tarihleri arasında, diğer tüm hatlarında ise 19 Ağustos - 1 Eylül 2024 tarihleri arasında üretime geçici olarak ara verileceğini açıkladı.
- **KBORU**, Devlet Su İşleri Genel Müdürlüğü 15. Bölge Müdürlüğü İhale Komisyon ile baz bedeli 20.720.679 TL (KDV Dahil) tutarında sözleşme imzaladı. Sözleşme bedelinin, 2024 yılı 3.çeyrek itibarıyla şirket mali verilerine yansımaları beklenmektedir.
- **NTHOL**, 95.595.696 TL tutarındaki geri alınan paylar toplamı içerisinde 63.875.937 TL tutarındaki payların, 563.875.937 TL olan mevcut sermayesinin azaltılması suretiyle itfa ederek, sermayenin 500.000.000 TL'ye indirilmesine karar verdi.
- **ORGE**, 72,85 - 73,30 TL fiyat aralığından 50.000 TL toplam nominal tutarlı geri alım işlemi gerçekleştirdi. Bu işlemle birlikte, geri alınan payların toplam nominal değeri 869.251 TL olup, bu payların sermayeye oranı %1,087'ye ulaştı.
- **PASEU**, %300 oranında bedelsiz sermaye artırımı kararı aldı.
- **SUWEN**, 1 Mayıs 2024 - 1 Ağustos 2024 tarihleri arasında yurtiçinde İstanbul Havalimanı ve Muğla Rüya48 AVM'de iki yeni mağaza açılışı gerçekleştirdi. 1 Ağustos 2024 itibarıyla yurtiçinde 176 ve yurtdışında 18 olmak üzere toplam 194 mağaza sayısına ulaştı.
- **USAK**, %600 oranında bedelsiz sermaye artırımı kararı aldı.

\*Bültendeki haberler, Kamuyu Aydınlatma Platformu'na bugün saat 08:30'a kadar gelen haberleri kapsamaktadır.

## BİST 100 Teknik Analizi

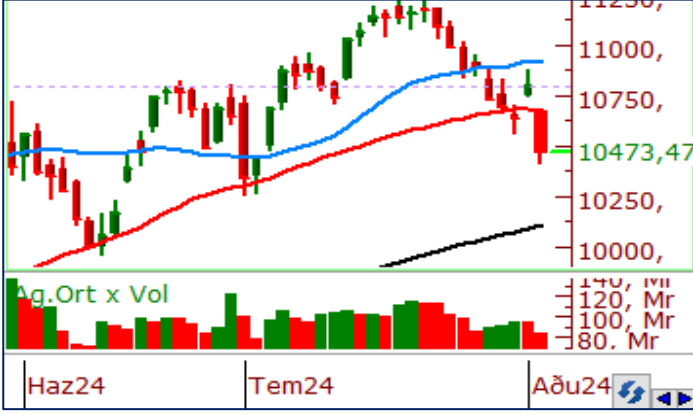

BİST 100 endeksi son işlem gününde 10.415-10.686 puan aralığında hareket ederek son işlem gününü %3,01 oranında değer kaybederek 10.473 puandan tamamladı. Endekste son işlem gününde 11 hisse değer kazanırken 86 hisse değer kaybetti.

Son işlem haftasında satışların etkili olduğu bir haftayı geride bırakırken son günlerde sıkça tekrar ettiğimiz kritik 50 günlük ortalama direncinin altında bir kapanış gerçekleştirmemizi teknik açıdan negatif olarak değerlendiriyoruz. Endekste bugün 50 günlük ortalamasının belirlediği 10.610 seviyesinin hızla aşılması en azından haftanın geri kalan günleri için oldukça önemli olacaktır. 50 günlük ortalamanın önümüzdeki süreçte direnç olarak çalışması ise satış baskısını devam ettirebilir. Satışların devam etmesi durumunda 10.300 seviyesini destek bölgesi olarak takip ediyoruz.

## VIOP 30 Teknik Analizi

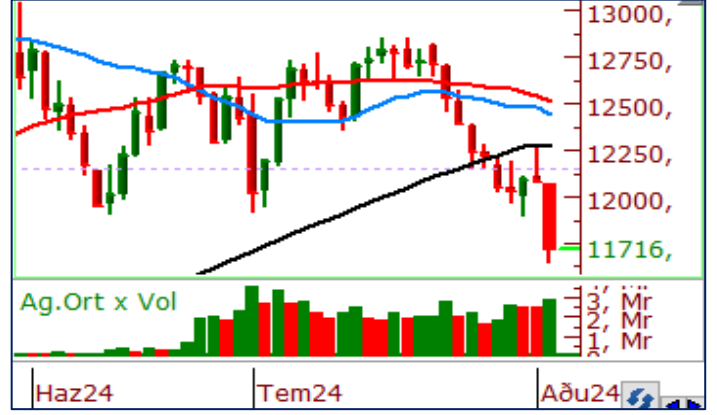

Ağustos Vadeli Endeks 30 kontratı son işlem gününde 11.645-12.060 puan aralığında hareket ederek son işlem gününü 11.733 puandan tamamladı. Akşam seansı kapanışı ise 11.716 puandan gerçekleşti.

Ağustos vadeli endeks sözleşmesi geçtiğimiz haftanın genelinde %4,10 oranında değer kaybederek haftayı tamamladı. Son haftalarda zorlanma emareleri gösteren Ağustos vadeli endeks sözleşmesi son günkü kapanışı ile birlikte 22 Aralık tarihinden bu yana ilk kez 100 günlük ortalamasının (11.985) altına sarktı. Endekste bu hafta 11.985 ve 12.150 seviyelerini takip ediyor olacağız. Bu bölgelerin üzerinde kapanış gerçekleştirmeden geri dönüş sinyallerinin zayıf kalacağını düşünüyoruz.

## Teknik Analiz Hisse Önerileri



### ALARK

Son işlem gününde endekste %3'e ulaşan satışlara rağmen %0,66 oranında değer kaybeden ALARK, Cuma günü 10 günlük ortalamasının üzerinde tutunmayı başardı. Hissede 10 günlük ortalamanın destek olarak çalışması durumunda 50 günlük ortalamasının belirlediği 109,00 TL seviyesine kadar alımlar etkili olabilir.

**Hedef Fiyat: 109,00 TL**  
**Zarar Kes: 104,00 TL**



### OBAMS

37,20 TL seviyesindeki yatay direncin aşılması ile birlikte alımların hız kazandığı OBAMS, son işlem gününde 50 günlük ortalamasını aşarak günü tamamladı. Hissede 50 günlük ortalama üzeri tutunmaların devam etmesi alçılı görünümü koruyabilir.

**Hedef Fiyat: 40,20 TL**  
**Zarar Kes: 38,20 TL**



### ULKER

Endekste satışlara rağmen son işlem gününde güçlü bir duruş sergileyen ULKER, kısa vadeli ortalamalarının üzerinde haftayı tamamladı. İşlem hacminde de artışların meydana geldiği hissede 168,00 TL bölgesi üzerinde tutunmaların devamında alımlar güç kazanabilir.

**Hedef Fiyat: 178,50 TL**  
**Zarar Kes: 168,00 TL**

	PİVOT DESTEKLER					PİVOT DİRENÇLER			HİSSELER	PİVOT DESTEKLER					PİVOT DİRENÇLER		
	Destek 1	Destek 2	Destek 3	Kapanış	Pivot	Direnç 1	Direnç 2	Direnç 3		Destek 1	Destek 2	Destek 3	Kapanış	Pivot	Direnç 1	Direnç 2	Direnç 3
AEFES	259,17	255,58	250,17	262,75	264,58	268,17	273,58	277,17	KCHOL	204,57	200,33	194,67	208,80	210,23	214,47	220,13	224,37
AGHOL	408,75	400,00	385,75	417,50	423,00	431,75	446,00	454,75	KLSE	46,81	45,12	43,50	48,50	48,43	50,12	51,74	53,43
AGROT	18,73	18,20	17,44	19,27	19,49	20,02	20,78	21,31	KONTR	57,78	56,07	53,53	59,50	60,32	62,03	64,57	66,28
AKBNK	59,15	58,10	56,50	60,20	60,75	61,80	63,40	64,45	KONYA	7384,17	7243,33	7069,17	7525,00	7558,33	7699,17	7873,33	8014,17
AKFGY	2,26	2,22	2,18	2,30	2,30	2,34	2,38	2,42	KOZAA	62,87	61,23	59,97	64,50	64,13	65,77	67,03	68,67
AKFYE	23,67	23,45	23,03	23,90	24,09	24,31	24,73	24,95	KOZAL	23,78	23,26	22,84	24,30	24,20	24,72	25,14	25,66
AKSA	10,02	9,89	9,71	10,16	10,20	10,33	10,51	10,64	KRDMD	28,80	28,26	27,46	29,34	29,60	30,14	30,94	31,48
AKSEN	39,65	39,19	38,29	40,10	40,55	41,01	41,91	42,37	KTLEV	40,65	39,77	38,41	41,52	42,01	42,89	44,25	45,13
ALARK	104,07	102,03	99,57	106,10	106,53	108,57	111,03	113,07	LMKDC	25,83	25,17	24,45	26,50	26,55	27,21	27,93	28,59
ALFAS	66,12	65,28	64,52	66,95	66,88	67,72	68,48	69,32	MAVI	107,80	106,20	104,40	109,40	109,60	111,20	113,00	114,60
ARCLK	157,93	155,17	151,23	160,70	161,87	164,63	168,57	171,33	MGROS	535,83	528,67	523,83	543,00	540,67	547,83	552,67	559,83
ARDYZ	38,11	37,13	35,43	39,10	39,81	40,79	42,49	43,47	MIATK	57,10	55,70	53,80	58,50	59,00	60,40	62,30	63,70
ASELS	59,77	58,73	57,22	60,80	61,28	62,32	63,83	64,87	OBAMS	37,83	36,59	35,59	39,08	38,83	40,07	41,07	42,31
ASTOR	90,35	89,30	87,80	91,40	91,85	92,90	94,40	95,45	ODAS	8,03	7,82	7,57	8,25	8,28	8,49	8,74	8,95
BERA	16,83	16,51	16,07	17,14	17,27	17,59	18,03	18,35	OTKAR	566,00	554,50	542,00	577,50	578,50	590,00	602,50	614,00
BFREN	795,00	785,00	771,50	805,00	808,50	818,50	832,00	842,00	OYAKC	72,80	70,55	68,80	75,05	74,55	76,80	78,55	80,80
BIMAS	578,33	568,67	551,33	588,00	595,67	605,33	622,67	632,33	PEKGY	5,77	5,64	5,46	5,89	5,95	6,08	6,26	6,39
BINHO	442,58	423,92	400,33	461,25	466,17	484,83	508,42	527,08	PETKM	22,79	22,35	21,75	23,24	23,39	23,83	24,43	24,87
BRSAN	409,17	401,08	390,17	417,25	420,08	428,17	439,08	447,17	PGSUS	228,50	225,00	222,50	232,00	231,00	234,50	237,00	240,50
BRYAT	2072,00	2044,00	1998,00	2100,00	2118,00	2146,00	2192,00	2220,00	QUAGR	3,17	3,12	3,07	3,21	3,22	3,27	3,32	3,37
BTCIM	166,50	164,00	160,00	169,00	170,50	173,00	177,00	179,50	REEDR	35,51	34,65	33,45	36,36	36,71	37,57	38,77	39,63
CANTE	1,82	1,79	1,75	1,86	1,86	1,89	1,93	1,96	SAHOL	94,02	92,88	90,67	95,15	96,23	97,37	99,58	100,72
CCOLA	846,00	838,00	831,00	854,00	853,00	861,00	868,00	876,00	SASA	45,72	44,80	43,86	46,64	46,66	47,58	48,52	49,44
CIMSA	33,28	32,56	32,02	34,00	33,82	34,54	35,08	35,80	SDTR	283,50	272,50	255,50	294,50	300,50	311,50	328,50	339,50
CWENE	228,37	224,43	219,57	232,30	233,23	237,17	242,03	245,97	SISE	45,99	45,49	44,75	46,48	46,73	47,23	47,97	48,47
DOAS	235,10	232,30	228,60	237,90	238,80	241,60	245,30	248,10	SKBNK	4,19	4,09	3,99	4,28	4,29	4,39	4,49	4,59
DOHOL	16,54	16,29	15,86	16,80	16,97	17,22	17,65	17,90	SMRTG	48,69	48,17	47,41	49,22	49,45	49,97	50,73	51,25
ECILC	53,83	52,77	51,28	54,90	55,32	56,38	57,87	58,93	SOKM	59,68	58,92	57,98	60,45	60,62	61,38	62,32	63,08
ECZYT	215,40	212,00	207,20	218,80	220,20	223,60	228,40	231,80	TABGD	177,57	175,13	170,27	180,00	182,43	184,87	189,73	192,17
EGEEN	11795,00	11640,00	11425,00	11950,00	12010,00	12165,00	12380,00	12535,00	TAVHL	261,50	259,50	256,50	263,50	264,50	266,50	269,50	271,50
EKGYO	10,79	10,50	10,21	11,07	11,08	11,37	11,66	11,95	TCELL	100,63	98,77	95,93	102,50	103,47	105,33	108,17	110,03
ENERY	189,63	186,27	184,43	193,00	191,47	194,83	196,67	200,03	THYAO	288,58	285,67	283,08	291,50	291,17	294,08	296,67	299,58
ENJSA	66,33	65,62	65,03	67,05	66,92	67,63	68,22	68,93	TKFEN	54,08	52,57	50,43	55,60	56,22	57,73	59,87	61,38
ENKAI	45,73	45,09	44,33	46,36	46,49	47,13	47,89	48,53	TKNSA	30,79	30,23	29,63	31,34	31,39	31,95	32,55	33,11
EREGL	54,35	53,65	52,45	55,05	55,55	56,25	57,45	58,15	TMSN	126,63	123,87	120,23	129,40	130,27	133,03	136,67	139,43
EUPWR	97,40	95,55	93,30	99,25	99,65	101,50	103,75	105,60	TOASO	258,58	255,67	250,33	261,50	263,92	266,83	272,17	275,08
EUREN	15,04	14,75	14,37	15,34	15,42	15,71	16,09	16,38	TSKB	11,95	11,66	11,10	12,25	12,51	12,80	13,36	13,65
FROTO	935,33	922,17	898,83	948,50	958,67	971,83	995,17	1008,33	TTKOM	48,78	47,57	46,13	50,00	50,22	51,43	52,87	54,08
GARAN	122,47	120,73	118,07	124,20	125,13	126,87	129,53	131,27	TTRAK	755,50	749,00	743,00	762,00	761,50	768,00	774,00	780,50
GESAN	48,50	47,71	46,53	49,30	49,68	50,47	51,65	52,44	TUKAS	8,66	8,23	7,83	9,08	9,06	9,49	9,89	10,32
GOLTS	470,67	462,33	452,17	479,00	480,83	489,17	499,33	507,67	TUPRS	157,80	156,50	153,90	159,10	160,40	161,70	164,30	165,60
GUBRF	163,77	159,03	154,57	168,50	168,23	172,97	177,43	182,17	TURSG	56,17	53,63	49,12	58,70	60,68	63,22	67,73	70,27
HALKB	16,74	16,47	16,16	17,02	17,05	17,32	17,63	17,90	ULKER	169,60	166,80	165,20	172,40	171,20	174,00	175,60	178,40
HEKTS	11,92	11,71	11,49	12,12	12,14	12,35	12,57	12,78	VAKBN	19,89	19,67	19,34	20,12	20,22	20,44	20,77	20,99
ISCTR	14,67	14,48	14,14	14,86	15,01	15,20	15,54	15,73	VESBE	19,78	19,50	19,05	20,06	20,23	20,51	20,96	21,24
ISGYO	15,81	15,56	15,17	16,06	16,20	16,45	16,84	17,09	VESTL	70,22	69,03	67,52	71,40	71,73	72,92	74,43	75,62
ISMEN	37,45	36,81	36,01	38,10	38,25	38,89	39,69	40,33	YEOTK	205,87	202,23	198,07	209,50	210,03	213,67	217,83	221,47
IZENR	22,79	22,19	21,69	23,40	23,29	23,89	24,39	24,99	YKBNK	30,77	30,35	29,71	31,20	31,41	31,83	32,47	32,89
KAYSE	25,93	25,59	25,23	26,28	26,29	26,63	26,99	27,33	YYLGD	12,28	11,67	11,34	12,90	12,61	13,22	13,55	14,16
KCAER	45,52	44,84	44,10	46,20	46,26	46,94	47,68	48,36	ZOREN	5,39	5,32	5,25	5,45	5,46	5,53	5,60	5,67

Kod	14	50	RSI	StochS	MACD	CCI	Kod	14	50	RSI	StochS	MACD	CCI
	Günlük H.O.	Günlük H.O.						Günlük H.O.	Günlük H.O.				
AEFES	●	●	●	●	●	●	ISMEN	●	●	●	●	●	●
AGHOL	●	●	●	●	●	●	IZENR	●	●	●	●	●	●
AHGAZ	●	●	●	●	●	●	IZMDC	●	●	●	●	●	●
AKBNK	●	●	●	●	●	●	KARSN	●	●	●	●	●	●
AKCNS	●	●	●	●	●	●	KAYSE	●	●	●	●	●	●
AKFYE	●	●	●	●	●	●	KCAER	●	●	●	●	●	●
AKSA	●	●	●	●	●	●	KCHOL	●	●	●	●	●	●
AKSEN	●	●	●	●	●	●	KLSEK	●	●	●	●	●	●
ALARK	●	●	●	●	●	●	KMPUR	●	●	●	●	●	●
ALBRK	●	●	●	●	●	●	KONTR	●	●	●	●	●	●
ALFAS	●	●	●	●	●	●	KONYA	●	●	●	●	●	●
ARCLK	●	●	●	●	●	●	KORDS	●	●	●	●	●	●
AELS	●	●	●	●	●	●	KOZAA	●	●	●	●	●	●
ASGYO	●	●	●	●	●	●	KOZAL	●	●	●	●	●	●
ASTOR	●	●	●	●	●	●	KRDMD	●	●	●	●	●	●
BERA	●	●	●	●	●	●	MAVI	●	●	●	●	●	●
BIENY	●	●	●	●	●	●	MGROS	●	●	●	●	●	●
BIMAS	●	●	●	●	●	●	MIATK	●	●	●	●	●	●
BIOEN	●	●	●	●	●	●	ODAS	●	●	●	●	●	●
BOBET	●	●	●	●	●	●	OTKAR	●	●	●	●	●	●
BRSAN	●	●	●	●	●	●	OYAKC	●	●	●	●	●	●
BRYAT	●	●	●	●	●	●	PENTA	●	●	●	●	●	●
BUCIM	●	●	●	●	●	●	PETKM	●	●	●	●	●	●
CANTE	●	●	●	●	●	●	PGSUS	●	●	●	●	●	●
CCOLA	●	●	●	●	●	●	QUAGR	●	●	●	●	●	●
CIMSA	●	●	●	●	●	●	SAHOL	●	●	●	●	●	●
CWENE	●	●	●	●	●	●	SASA	●	●	●	●	●	●
DOAS	●	●	●	●	●	●	SDTTR	●	●	●	●	●	●
DOHOL	●	●	●	●	●	●	SISE	●	●	●	●	●	●
ECILC	●	●	●	●	●	●	SKBNK	●	●	●	●	●	●
ECZYT	●	●	●	●	●	●	SMRTG	●	●	●	●	●	●
EGEEN	●	●	●	●	●	●	SOKM	●	●	●	●	●	●
EKGYO	●	●	●	●	●	●	TATEN	●	●	●	●	●	●
ENERY	●	●	●	●	●	●	TAVHL	●	●	●	●	●	●
ENJSA	●	●	●	●	●	●	TCELL	●	●	●	●	●	●
ENKAI	●	●	●	●	●	●	THYAO	●	●	●	●	●	●
EREGL	●	●	●	●	●	●	TKFEN	●	●	●	●	●	●
EUPWR	●	●	●	●	●	●	TOASO	●	●	●	●	●	●
EUREN	●	●	●	●	●	●	TSKB	●	●	●	●	●	●
FROTO	●	●	●	●	●	●	TTKOM	●	●	●	●	●	●
GARAN	●	●	●	●	●	●	TTRAK	●	●	●	●	●	●
GESAN	●	●	●	●	●	●	TUKAS	●	●	●	●	●	●
GUBRF	●	●	●	●	●	●	TUPRS	●	●	●	●	●	●
GWIND	●	●	●	●	●	●	ULKER	●	●	●	●	●	●
HALKB	●	●	●	●	●	●	VAKBN	●	●	●	●	●	●
HEKTS	●	●	●	●	●	●	VESTL	●	●	●	●	●	●
IPEKE	●	●	●	●	●	●	YEOTK	●	●	●	●	●	●
ISCTR	●	●	●	●	●	●	YKBNK	●	●	●	●	●	●
ISDMR	●	●	●	●	●	●	YYLGD	●	●	●	●	●	●
ISGYO	●	●	●	●	●	●	ZOREN	●	●	●	●	●	●