

**16 Ağustos 2024**

### Açılıştan Kapanışa Piyasalar

BIST	Kapanış 15.08.2024	Günlük Değişim	Yurt Dışı Piyasalar	15.08.2024 (18:10)	16.08.2024 (07:45)	BIST Kapanış Sonrası Değişim
BIST 100	9.982,98	1,55%	S&P 500 Vadeli	5,553	5,574	0,38%
BIST 30	10.874,75	1,65%	Euro Stoxx 50 CFD	4,812	4,819	0,15%
BIST Banka	13.562,11	2,79%	ABD 10 Yıllık (bps)	3,94	3,90	-3
BIST Sanayi	13.617,36	1,71%	Brent	81,07	80,72	-0,43%
BIST 30 Yakın Vade	11.059,25	1,95%	Ons Altın	2,457	2,453	-0,16%
Türkiye 2 Yıllık (bps)	42,40	-1	USDTRY	33,59	33,68	0,27%
Türkiye 10 Yıllık (bps)	28,80	8	Nikkei 225	36,723	37,876	3,14%

### Önemli Haberler

- Bankacılık sektörünün toplam mevduatı, 9 Ağustos ile biten haftada önceki haftaya göre yaklaşık 178,5 milyar lira artarak 17 trilyon 470,6 milyar liraya yükselirken TL mevduat faizlerinde gerileme görüldü. İhtiyaç kredisi faizlerinde ise ılımlı bir artış izlendi.
- TCMB brüt rezervleri 9 Ağustos haftasında 150,2 milyar dolar oldu. Bir önceki hafta brüt rezervler 150,4 milyar dolar düzeyindeydi.
- 2 Ağustos haftasında hem hisse hem de tahvilde satışa geçen yabancı 9 Ağustos haftasında hissede satışı sürdürürken tahvilde sınırlı alım yaptı. Haftalık Menkul Kıymet İstatistiklerine göre, yurt dışında yerleşik kişiler 9 Ağustos haftasında 323,5 milyon dolarlık hisse sattı. Böylelikle yabancıların üç haftalık hisse satışı 600 milyon doları aştı.
- 9 Ağustos haftasında kur korumalı TL mevduat ve katılma hesapları 1 trilyon 764,3 milyar TL'den 1 trilyon 715 milyar TL'ye geriledi.
- Karayolları Genel Müdürlüğü ve Yap-İşlet-Devret (YİD) kapsamında özel şirketler tarafından işletilen otoyol ve köprülerin geçiş ücretlerine zam yapıldı.
- Fed Başkanı Jerome Powell, 23 Ağustos Cuma günü Jackson Hole'da ekonomik görünüm hakkında açıklamalarda bulunacak.

### Ekonomik Takvim

	Veri	Beklenti	Önceki
15:30	ABD, İnşaat İzinleri Öncü (Temmuz)	1.430 Milyon	1.454 Milyon
15:30	ABD, Konut Başlangıçları ( Yıllık / Temmuz)	1.340 Milyon	1.353 Milyon
15:30	ABD, Konut Başlangıçları ( Aylık / Temmuz)	-	%3,0
17:00	ABD, Michigan 1 Yıllık Enflasyon Beklentileri Öncü (Ağustos)	-	%2,9
17:00	ABD, Michigan 5 Yıllık Enflasyon Beklentileri Öncü (Ağustos)	-	%3,0

\*Kaynak: Investing

### SPK Bülteni

- AHES Gayrimenkul Yatırım Ortaklığı A.Ş.** halka arzı SPK tarafından onaylandı.
- SANFM ve SARKY** sermaye artırımları SPK tarafından onaylandı.

### Hak Kullanımları

- LIDER**, kâr payı ödemesi bugün gerçekleştirilecektir.

### Günlük Hisse Önerileri

- Günlük hisse önerilerimiz **AKBNK, ANSGR ve GWIND**'dir. Öneriler hakkındaki detaylara **buradan** ulaşabilirsiniz.

## KAP Haberleri

- **AKSA**, 2Ç24 döneminde 14,4 milyar TL net kâr elde etti (2Ç23: 249 mn TL zarar).
- **CIMSA**, 2Ç24 döneminde geçtiğimiz yılın aynı dönemine kıyasla %0,5 oranında artışla 1,27 milyar TL net kâr elde etti.
- **EBEBK**, 2Ç24 döneminde 36,1 milyon TL net kâr elde etti (2Ç23: 111,8 mn TL zarar).
- **EREGL**, 2Ç24 döneminde 4,39 milyar TL net kâr elde etti (2Ç23: 3,99 milyar TL zarar).
- **ADGYO**, 32,68 - 32,76 TL fiyat aralığından toplam 240.473 adet pay geri aldı ve şirketin sahip olduğu ADGYO payları 8.540.473 adete ulaştı.
- **AGHOL**, 2Ç24 finansallarını 23 Ağustos'ta açıklayacak.
- **ALARK**, pay başına 101,80 TL - 100,10 TL (ağırlıklı ortalama 100,82 TL) fiyat aralığından toplam 99.000 TL nominal değerli payları geri aldı.Bu işlemle birlikte şirketin sahip olduğu paylarının toplam nominal tutarı 7.248.143 TL'ye ulaşmış olup bu payların sermayeye oranı % 1,666 olmuştur.
- **EFORC**, bağlı ortaklığı olarak faaliyet gösteren Efor Gübre Madencilik San. Tic. A.Ş. senelik 175.000 ton üretim kapasitesine sahip Granül gübre tesisi ve senelik 23.040 ton kapasiteli İnhibitörlü gübre üretim tesisini faaliyete aldı. Önümüzdeki 12 aylık dönemde şirketi 1,5 milyar TL ciro katkısı yapması bekleniyor.
- **GWIND**, yurtdışı iştiraki olan Galata Wind Energy Global B.V. ile Nova Grup Enerji Yatırımları A.Ş. ve Avrupa Grup Enerji Yatırımları A.Ş. şirketlerinin tek pay sahibi ile arasında Nova ve Avrupa Grup Enerji A.Ş.'nin sermayesinin %100,00'ünü temsil eden nama yazılı payların tamamının Galata Wind Energy Global B.V. tarafından devralınması amacıyla bir Pay Alım ve Satım Sözleşmesi imzalandı.
- **GLYHO**, hisse başına net 0,11 TL kâr payı ödeme kararı genel kurulda onaylandı.
- **KBORU**, Devlet Su İşleri Genel Müdürlüğü tarafından gerçekleştirilen ihaleye katılmış ve en avantajlı fiyatı vererek ihalede 1. olmuştur. İhale bedeli 12.857.112 TL (KDV Dahil)'dir.
- **KRVGD**, 2,7800 TL fiyat seviyesinden 100.000 adet pay geri aldı ve şirketin sahip olduğu KRVGD payları 10.728.332 adete ulaştı. (Şirket sermayesine oranı %0,50)

\*Bültendeki haberler, Kamuyu Aydınlatma Platformu'na bugün saat 08:30'a kadar gelen haberleri kapsamaktadır.

## BİST 100 Teknik Analizi



BİST 100 endeksi son işlem gününde 9.763-9.982 puan aralığında hareket ederek son işlem gününü %1,55 oranında değer kaybederek 9.982 puandan tamamladı. Endekste son işlem gününde 88 hisse değer kazanırken 11 hisse değer kaybetti.

Son işlem gününde BIST tepki alımları eşliğinde günü tamamlayarak 9.982 seviyesinden kapanış gerçekleştirdi. Gün boyu ulaştırma sektörünün negatif tarafta fiyatlanmasına karşın özellikle bankacılık endeksine gelen alımlar ile birlikte endeksin değer kazandığını gördük. Endeksin 9.700 bölgesinde şu an için taban oluşturması önemli ve pozitif bir durum. Ancak halen 10 ve 100 günlük ortalamaların aşılmasını nedeniyle düşüş trendini değiştiren bir senaryo için konuşmak yetersiz kalıyor. Hafta başından itibaren momentum kazanmakta zorlanan endekste çünkü alımların bugün de devam etmesi için en azından 10.000 seviyesinin gün içerisinde aşılması gerektiğini düşünüyoruz.

## VIOP 30 Teknik Analizi

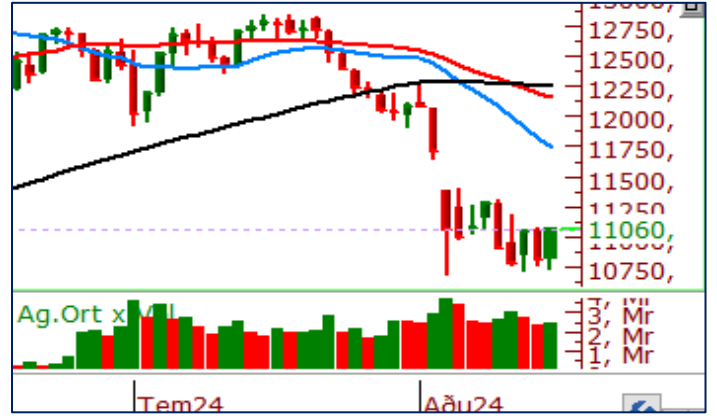

Ağustos Vadeli Endeks 30 kontratı son işlem gününde 10.741-11.071 puan aralığında hareket ederek son işlem gününü 11.059 puandan tamamladı. Akşam seansı kapanışı ise 11.060 puandan gerçekleşti.

Bir önceki gün 200 günlük ortalamasının altında kapanış gerçekleştiren Ağustos vadeli endeks sözleşmesi, dün etkili olan tepki alımları sonrasında günü %2,30 oranında değer kazanımı ile tamamladı. 200 günlük ortalamasının altında satışların hızlı bir şekilde karşılıp tepki alımlarının gelmesini olumlu olarak değerlendirdiğimiz Ağustos vadeli sözleşmede kısa vadeli göstergelerde toparlanma çabası dikkat çekiyor. Bugüne tepki alımları ile başlamasını beklediğimiz vadeli sözleşmede 10.980 seviyesini destek bölgesi olarak takip etmeye devam ederken, 11.100 bölgesini direnç olarak takip edeceğiz.

## Teknik Analiz Hisse Önerileri

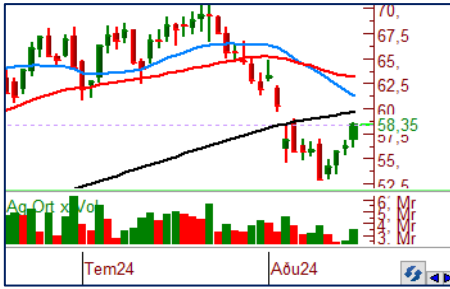

### AKBNK

Son günlerdeki yükselişi ile birlikte yükselen dip yapısı oluşturan hisse çünkü kapanışını 100 günlük ortalamasının eşliğinde 58,35 TL'den tamamladı. Hisseden 100 günlük ortalama üzeri tutunmaların devamında alımların devam etmesini öngörüyoruz.

**Hedef Fiyat: 60,25 TL**  
**Zarar Kes: 57,00 TL**



### ANSGR

79,00 TL seviyelerinin dip bölgesi olarak çalışması ile birlikte dün alımların etkili olduğu hissede 200 günlük ortalamasının aşıldığını gördük. Hissede 200 günlük ortalama üzeri tutunmaların devam etmesi durumunda kısa vadeli ortalamasının belirlediği 85,00 TL seviyesine kadar alımlar etkili olabilir.

**Hedef Fiyat: 85,00 TL**  
**Zarar Kes: 80,00 TL**



### GWIND

Dün 100 günlük ortalamasından destek bularak yükselen GWIND, 50 günlük ortalamasını aşarak günü tamamladı. İşlem hacminin de yüksek seyrettiği hissede bugün 31,00 TL seviyesi üzeri tutunmaların devamında teknik yapının güç kazanmasını ve alımların devam etmesini bekleriz.

**Hedef Fiyat: 32,70 TL**  
**Zarar Kes: 31,00 TL**

	PİVOT DESTEKLER			PİVOT DİRENÇLER			HİSSELER	PİVOT DESTEKLER			PİVOT DİRENÇLER						
	Destek 1	Destek 2	Destek 3	Kapanış	Pivot	Direnç 1		Direnç 2	Direnç 3	Destek 1	Destek 2	Destek 3	Kapanış	Pivot	Direnç 1	Direnç 2	Direnç 3
AEFES	255,83	249,92	246,83	261,75	258,92	264,83	267,92	273,83	KCHOL	182,43	179,17	177,23	185,70	184,37	187,63	189,57	192,83
AGHOL	342,67	332,58	318,42	352,75	356,83	366,92	381,08	391,17	KLSE	41,85	41,17	40,63	42,52	42,39	43,07	43,61	44,29
AGROT	17,50	17,00	16,65	18,00	17,85	18,35	18,70	19,20	KONTR	47,57	46,49	45,83	48,66	48,23	49,31	49,97	51,05
AKBNK	56,87	55,38	54,52	58,35	57,73	59,22	60,08	61,57	KONYA	6918,33	6801,67	6740,83	7035,00	6979,17	7095,83	7156,67	7273,33
AKFGY	2,17	2,07	2,03	2,26	2,21	2,31	2,35	2,45	KOZAA	67,25	65,60	64,60	68,90	68,25	69,90	70,90	72,55
AKFYE	21,95	21,17	20,75	22,72	22,37	23,15	23,57	24,35	KOZAL	23,47	22,83	22,49	24,12	23,81	24,45	24,79	25,43
AKSA	9,97	9,80	9,70	10,15	10,07	10,24	10,34	10,51	KRDMD	24,91	24,37	23,97	25,44	25,31	25,85	26,25	26,79
AKSEN	35,96	34,80	34,22	37,12	36,54	37,70	38,28	39,44	KTLEV	49,36	47,01	44,37	51,70	52,00	54,35	56,99	59,34
ALARK	100,73	97,97	96,08	103,50	102,62	105,38	107,27	110,03	LMKDC	24,08	22,84	22,02	25,32	24,90	26,14	26,96	28,20
ALFAS	58,32	56,88	55,62	59,75	59,58	61,02	62,28	63,72	MAVI	107,07	105,23	103,67	108,90	108,63	110,47	112,03	113,87
ARCLK	147,47	141,53	138,57	153,40	150,43	156,37	159,33	165,27	MGROS	505,00	494,00	488,50	516,00	510,50	521,50	527,00	538,00
ARDYZ	35,55	34,71	34,13	36,40	36,13	36,97	37,55	38,39	MIATK	50,03	48,36	47,30	51,70	51,09	52,76	53,82	55,49
ASELS	57,55	56,40	55,75	58,70	58,20	59,35	60,00	61,15	OBAMS	35,48	34,64	33,50	36,32	36,62	37,46	38,60	39,44
ASTOR	73,42	72,03	71,22	74,80	74,23	75,62	76,43	77,82	ODAS	7,50	7,30	7,19	7,71	7,61	7,81	7,92	8,12
BERA	16,75	16,49	16,28	17,00	16,96	17,22	17,43	17,69	OTKAR	509,50	496,00	488,00	523,00	517,50	531,00	539,00	552,50
BFREN	724,17	703,83	693,17	744,50	734,83	755,17	765,83	786,17	OYAKC	71,20	69,50	68,65	72,90	72,05	73,75	74,60	76,30
BIMAS	561,33	550,67	544,33	572,00	567,67	578,33	584,67	595,33	PEKGY	5,30	5,18	5,08	5,43	5,40	5,52	5,62	5,74
BINHO	399,83	389,67	380,83	410,00	408,67	418,83	427,67	437,83	PETKM	21,30	20,88	20,66	21,72	21,52	21,94	22,16	22,58
BRSAN	363,00	352,75	347,00	373,25	368,75	379,00	384,75	395,00	PGSUS	219,60	213,70	209,70	225,50	223,60	229,50	233,50	239,40
BRYAT	1776,67	1711,33	1670,67	1842,00	1817,33	1882,67	1923,33	1988,67	QUAGR	3,02	2,98	2,95	3,07	3,05	3,09	3,12	3,16
BTCIM	177,13	160,27	136,33	194,00	201,07	217,93	241,87	258,73	REEDR	34,10	33,32	32,50	34,88	34,92	35,70	36,52	37,30
CANTE	1,69	1,66	1,64	1,72	1,71	1,74	1,76	1,79	SAHOL	91,57	88,93	87,07	94,20	93,43	96,07	97,93	100,57
CCOLA	65,97	64,33	63,17	67,60	67,13	68,77	69,93	71,57	SASA	5,10	4,94	4,83	5,25	5,21	5,37	5,48	5,64
CIMSA	31,26	30,76	30,46	31,76	31,56	32,06	32,36	32,86	SDTTR	273,25	266,00	261,50	280,50	277,75	285,00	289,50	296,75
CWENE	204,17	200,43	196,97	207,90	207,63	211,37	214,83	218,57	SISE	42,73	41,89	41,43	43,56	43,19	44,03	44,49	45,33
DOAS	232,20	227,20	224,70	237,20	234,70	239,70	242,20	247,20	SKBNK	3,82	3,71	3,65	3,93	3,88	3,99	4,05	4,16
DOHOL	15,63	15,19	14,96	16,08	15,86	16,30	16,53	16,97	SMRTG	42,17	41,13	40,53	43,20	42,77	43,81	44,41	45,45
ECILC	52,20	50,85	49,00	53,55	54,05	55,40	57,25	58,60	SOKM	57,12	56,08	55,37	58,15	57,83	58,87	59,58	60,62
ECZYT	205,70	200,50	195,30	210,90	210,90	216,10	221,30	226,50	TABGD	174,90	171,60	166,50	178,20	180,00	183,30	188,40	191,70
EGEEN	10380,00	10010,00	9825,00	10750,00	10565,00	10935,00	11120,00	11490,00	TAVHL	237,73	232,27	229,43	243,20	240,57	246,03	248,87	254,33
EKGYO	11,23	10,90	10,72	11,55	11,41	11,74	11,92	12,25	TCELL	103,23	101,47	100,23	105,00	104,47	106,23	107,47	109,23
ENERY	191,53	189,27	186,53	193,80	194,27	196,53	199,27	201,53	THYAO	283,58	278,67	274,58	288,50	287,67	292,58	296,67	301,58
ENJSA	62,20	59,55	58,20	64,85	63,55	66,20	67,55	70,20	TKFEN	50,85	49,90	49,30	51,80	51,45	52,40	53,00	53,95
ENKAI	44,34	43,58	43,18	45,10	44,74	45,50	45,90	46,66	TKNSA	29,50	28,70	28,24	30,30	29,96	30,76	31,22	32,02
EREGL	49,27	48,69	48,27	49,86	49,69	50,27	50,69	51,27	TMSN	117,20	112,90	110,20	121,50	119,90	124,20	126,90	131,20
EUPWR	87,43	82,72	78,93	92,15	91,22	95,93	99,72	104,43	TOASO	240,03	235,37	232,63	244,70	242,77	247,43	250,17	254,83
EUREN	14,18	13,90	13,75	14,45	14,33	14,61	14,76	15,04	TSKB	11,13	10,71	10,51	11,54	11,33	11,75	11,95	12,37
FROTO	876,50	863,00	854,50	890,00	885,00	898,50	907,00	920,50	TTKOM	49,35	48,49	48,07	50,20	49,77	50,63	51,05	51,91
GARAN	112,23	110,47	109,23	114,00	113,47	115,23	116,47	118,23	TTRAK	709,33	704,17	699,83	714,50	713,67	718,83	723,17	728,33
GESAN	44,10	43,06	42,18	45,14	44,98	46,02	46,90	47,94	TUKAS	8,22	8,02	7,77	8,43	8,47	8,67	8,92	9,12
GOLTS	441,67	426,33	417,67	457,00	450,33	465,67	474,33	489,67	TUPRS	159,60	156,60	155,10	162,60	161,10	164,10	165,60	168,60
GUBRF	164,03	159,77	157,63	168,30	166,17	170,43	172,57	176,83	TURSG	12,45	12,13	11,93	12,76	12,65	12,97	13,17	13,49
HALKB	15,76	15,33	15,09	16,20	16,00	16,43	16,67	17,10	ULKER	162,60	159,10	156,90	166,10	164,80	168,30	170,50	174,00
HEKTS	11,41	11,12	10,95	11,70	11,58	11,87	12,04	12,33	VAKBN	18,75	18,12	17,73	19,37	19,14	19,77	20,16	20,79
ISCTR	13,10	12,90	12,77	13,30	13,23	13,43	13,56	13,76	VESBE	18,91	18,55	18,32	19,28	19,14	19,50	19,73	20,09
ISGYO	14,74	14,17	13,77	15,31	15,14	15,71	16,11	16,68	VESTL	67,78	65,82	64,83	69,75	68,77	70,73	71,72	73,68
ISMEN	37,24	35,46	34,22	39,02	38,48	40,26	41,50	43,28	YEOTK	181,33	176,67	173,73	186,00	184,27	188,93	191,87	196,53
IZENR	20,98	20,50	20,14	21,46	21,34	21,82	22,18	22,66	YKBNK	28,22	27,54	27,18	28,90	28,58	29,26	29,62	30,30
KAYSE	23,19	22,21	21,37	24,16	24,03	25,01	25,85	26,83	YYLGD	11,76	11,42	11,10	12,11	12,08	12,42	12,74	13,08
KCAER	42,61	41,73	40,33	43,50	44,01	44,89	46,29	47,17	ZOREN	4,75	4,67	4,64	4,82	4,78	4,86	4,89	4,97

Kod	14 Günlük H.O.	50 Günlük H.O.	RSI	StochS	MACD	CCI	Kod	14 Günlük H.O.	50 Günlük H.O.	RSI	StochS	MACD	CCI
AEFES	●	●	●	●	●	●	ISMEN	●	●	●	●	●	●
AGHOL	●	●	●	●	●	●	IZENR	●	●	●	●	●	●
AHGAZ	●	●	●	●	●	●	IZMDC	●	●	●	●	●	●
AKBNK	●	●	●	●	●	●	KARSN	●	●	●	●	●	●
AKCNS	●	●	●	●	●	●	KAYSE	●	●	●	●	●	●
AKFYE	●	●	●	●	●	●	KCAER	●	●	●	●	●	●
AKSA	●	●	●	●	●	●	KCHOL	●	●	●	●	●	●
AKSEN	●	●	●	●	●	●	KLSEK	●	●	●	●	●	●
ALARK	●	●	●	●	●	●	KMPUR	●	●	●	●	●	●
ALBRK	●	●	●	●	●	●	KONTR	●	●	●	●	●	●
ALFAS	●	●	●	●	●	●	KONYA	●	●	●	●	●	●
ARCLK	●	●	●	●	●	●	KORDS	●	●	●	●	●	●
ASELS	●	●	●	●	●	●	KOZAA	●	●	●	●	●	●
ASGYO	●	●	●	●	●	●	KOZAL	●	●	●	●	●	●
ASTOR	●	●	●	●	●	●	KRDMD	●	●	●	●	●	●
BERA	●	●	●	●	●	●	MAVI	●	●	●	●	●	●
BIENY	●	●	●	●	●	●	MGROS	●	●	●	●	●	●
BIMAS	●	●	●	●	●	●	MIATK	●	●	●	●	●	●
BIOEN	●	●	●	●	●	●	ODAS	●	●	●	●	●	●
BOBET	●	●	●	●	●	●	OTKAR	●	●	●	●	●	●
BRSAN	●	●	●	●	●	●	OYAKC	●	●	●	●	●	●
BRYAT	●	●	●	●	●	●	PENTA	●	●	●	●	●	●
BUCIM	●	●	●	●	●	●	PETKM	●	●	●	●	●	●
CANTE	●	●	●	●	●	●	PGSUS	●	●	●	●	●	●
CCOLA	●	●	●	●	●	●	QUAGR	●	●	●	●	●	●
CIMSA	●	●	●	●	●	●	SAHOL	●	●	●	●	●	●
CWENE	●	●	●	●	●	●	SASA	●	●	●	●	●	●
DOAS	●	●	●	●	●	●	SDTTR	●	●	●	●	●	●
DOHOL	●	●	●	●	●	●	SISE	●	●	●	●	●	●
ECILC	●	●	●	●	●	●	SKBNK	●	●	●	●	●	●
ECZYT	●	●	●	●	●	●	SMRTG	●	●	●	●	●	●
EGEEN	●	●	●	●	●	●	SOKM	●	●	●	●	●	●
EKGYO	●	●	●	●	●	●	TATEN	●	●	●	●	●	●
ENERY	●	●	●	●	●	●	TAVHL	●	●	●	●	●	●
ENJSA	●	●	●	●	●	●	TCELL	●	●	●	●	●	●
ENKAI	●	●	●	●	●	●	THYAO	●	●	●	●	●	●
EREGL	●	●	●	●	●	●	TKFEN	●	●	●	●	●	●
EUPWR	●	●	●	●	●	●	TOASO	●	●	●	●	●	●
EUREN	●	●	●	●	●	●	TSKB	●	●	●	●	●	●
FROTO	●	●	●	●	●	●	TTKOM	●	●	●	●	●	●
GARAN	●	●	●	●	●	●	TTRAK	●	●	●	●	●	●
GESAN	●	●	●	●	●	●	TUKAS	●	●	●	●	●	●
GUBRF	●	●	●	●	●	●	TUPRS	●	●	●	●	●	●
GWIND	●	●	●	●	●	●	ULKER	●	●	●	●	●	●
HALKB	●	●	●	●	●	●	VAKBN	●	●	●	●	●	●
HEKTS	●	●	●	●	●	●	VESTL	●	●	●	●	●	●
IPEKE	●	●	●	●	●	●	YEOTK	●	●	●	●	●	●
ISCTR	●	●	●	●	●	●	YKBNK	●	●	●	●	●	●
ISDMR	●	●	●	●	●	●	YYLGD	●	●	●	●	●	●
ISGYO	●	●	●	●	●	●	ZOREN	●	●	●	●	●	●