

**6 Şubat 2025**

Açılıştan Kapanışa Piyasalar

BIST	Kapanış 5.02.2025	Günlük Değişim	Yurt Dışı Piyasalar	5.02.2025 (18:10)	6.02.2025 (08:00)	BIST Kapanış Sonrası Değişim
BIST 100	9,720	-0,89%	S&P 500 Vadeli	6,039	6,098	0,99%
BIST 30	10,804	-0,64%	Euro Stoxx 50 CFD	5,256	5,295	0,74%
BIST Banka	14,592	-1,54%	Nikkei 225 Vadeli	38,640	39,000	0,93%
BIST Sanayi	12,345	-0,93%	ABD 10 Yıllık (bps)	4,42	4,43	1
BIST 30 Yakın Vade	11,078	-0,66%	Brent	75,09	74,66	-0,57%
Türkiye 2 Yıllık (bps)	38,84	30	Ons Altın	2,873	2,868	-0,17%
Türkiye 10 Yıllık (bps)	27,86	27	USDTRY	35,90	35,90	-0,02%

### Önemli Haberler

- Hazine ve Maliye Bakanlığı dolar cinsi borçlanma için bankalara yetki verdi. Bu doğrultuda ABD doları cinsinden 2032 vadeli bir tahvil ihracı gerçekleştirmek üzere Citi, Goldman Sachs, JP Morgan ve Societe Generale'e yetki verdi. Tahvilde ilk getiri beklentisi %7,5 bölgesi olarak belirlendi.
- Türkiye Beyaz Eşya Sanayicileri Derneği (TÜRKBESD) verilerine göre 2024 yılında 6 ana ürün grubunda iç satışlar geçen yıla kıyasla %7 artış ile 10.175.519 adet olarak gerçekleşti ve böylelikle son beş yılın en yüksek rakamı olarak kaydedildi. İhracatta ise uzun süredir devam eden azalış trendi devam etti ve 2024 yılında önceki yıla kıyasla %3 oranında bir azalma gerçekleşti. Bu dönemde ihracat ve iç satışlardan oluşan toplam satışlar, %0,4 düşüşle önceki yıla neredeyse aynı seviyede 32.594.720 adet olarak gerçekleşti. Yılın son ay verisine bakıldığında ise tüm değerlerde negatif yönlü sonuçların oluştuğu görülüyor. Aralık ayında, geçen yıla kıyasla iç satışlarda %1 oranında bir düşüş yaşanırken ihracat tarafında ise yıllardır görülen küçülme devam ederek %11 oranında bir gerileme kaydedildi.
- ABD'de ADP özel sektör istihdam artışı Ocak ayında 183 bin ile beklentilerin üzerinde gerçekleşti (Beklenti: 150 Bin). Aralık ayında 122 bin olarak açıklanan artış da 176 bine revize edildi.
- ABD'de ISM hizmet endeksi Ocak'ta geriledi. Buna göre, ISM hizmet sektörü Satın Alma Yöneticileri Endeksi (PMI), Ocak'ta önceki aya kıyasla 1,2 puan düşerek 52,8'e geriledi. Piyasa beklentisi, endeksin bu dönemde 54,2 değerini alacağı yönündeydi. Hizmet sektöründeki büyümenin yavaşladığına işaret eden endeks, geçen yıl Aralık'ta 54 olarak kaydedilmişti.
- Dünya Altın Konseyi (WGC), yatırımların artmasıyla birlikte tezgah üstü (OTC) işlemler de dahil olmak üzere küresel altın talebinin 2024'te %1 artarak rekor seviye olan 4.974,5 tona ulaştığını ve merkez bankalarının dördüncü çeyrekte alımlarını hızlandırdığını söyledi.

### Ekonomik Takvim

	Veri	Beklenti	Önceki
16:30	ABD, Haftalık İşsizlik Maaşı Başvuruları	214 Bin	207 Bin
22:30	ABD, FED Üyesi Waller'ın Konuşması	-	-

\*Kaynak: Investing

### Tedbir Kararları

- BRKVY, IHAAS** payları VBTS kapsamında 05/03/2025 tarihli işlemlere kadar açığa satışa ve kredili işlemlere konu edilemeyecektir.
- RAYSG** payına VBTS kapsamında 05/03/2025 tarihli işlemlere kadar brüt takas uygulanacaktır.
- CRDFA** payı VBTS kapsamında dan) 05/03/2025 tarihli işlemlere kadar emir paketi tedbiri ile işlem görecektir.

### Hak Kullanımları

- CVKMD** sermaye arttırımı bugün gerçekleştirilecektir.

### Günlük Hisse Önerileri

- Günlük hisse önerilerimiz **BIMAS, ULKER ve TAVHL'** dir. Öneriler hakkında [detayları görmek için tıklayabilirsiniz.](#)

## KAP Haberleri

- EBEBK**, Ocak 2024'te ebebek mağazalarını ziyaret eden ziyaretçi sayısı 4.186.387 olarak gerçekleşmiş olup bu sayı Ocak 2025'te 4.497.909 olarak gerçekleşti. Ocak 2024'te ebebek.com internet sitesi ziyaretçi sayısı 11.122.183 olarak gerçekleşmiş olup bu sayı Ocak 2025'te 12.206.862 olarak açıklandı. **Söz konusu rakamlara göre mağaza ziyaretçi sayısında yıllık %7 ve internet sitesi ziyaretçi sayısında ise yaklaşık %10'luk bir büyüme söz konusu. Büyüme açısından pozitif olarak değerlendirilebilir.**
- KAYSE**, 2024 kampanya döneminde şeker üretiminde hammadde olarak kullanılan pancarın üretim bedeli toplam 8.516.498.005 TL'dir. Öte yandan şirket üretim döneminde çiftçilerine aynı ve nakdi avans olarak 4.302.381.385 TL ödeme yaptı. Kalan 4.214.116.619 TL tutar sonradan yatıracak.
- KONTR**, Irak Elektrik Bakanlığı tarafından düzenlenen toplamda 29.680.000 USD tutarında "Extension of 400 kV Salah Al Din & 400 kV Qayara Substation Projesi" adlı ihaleyi kazanıp sözleşme imzasına davet edildiğini daha önce duyurmuştu. Söz konusu proje sözleşmesi imza altına alındı.
- PARSN**, küresel ihtiyaçlara yönelik havacılık sektöründeki dövme yeteneklerine bir yenisini daha ekledi. Kobalt bazlı ve nikel-krom-tungsten içeren süper alaşımın dövme işlemini, Türkiye'de ilk kez "Sıcak Kalıp Dövme" yöntemiyle gerçekleştirdi. Bu yöntem ile üretilen ürünler, havacılık endüstrisinde gaz türbinlerinde yüksek sıcaklık dayanımı gerektiren yanma odası parçaları ve türbin diskleri gibi kritik bileşenlerde yaygın olarak kullanılmaktadır.
- RGYAS**, portföyünde yer alan 12 alışveriş merkezi ve 3 ofis binası, uluslararası sürdürülebilirlik değerlendirme sistemi BREEAM In-Use kapsamında "Outstanding" (Olağanüstü) seviyesinde sertifika almaya hak kazandı. Söz konusu sertifikasyon, çevresel sürdürülebilirlik kriterlerini en yüksek seviyede karşılayan, akıllı ve yeşil bina tasarımlarının bir göstergesi olup portföydeki varlıkların uluslararası standartlarda çevre dostu bir yaklaşımla yönetildiğini tescillemektedir.
- THYAO**, Uluslararası kredi derecelendirme kuruluşu Fitch, ortaklığın kredi notunu BB'-den BB'ye yükseltti. Not görünümünü ise Durağan olarak teyit etti. Fitch ayrıca, ortaklığın 2015 yılında ihraç etmiş olduğu USD cinsi Ekipman Teminatlı Geliştirilmiş Kredi Sertifikaları'na ait kredi notunu BB+ olarak teyit etti.

\*Bültendeki haberler, Kamuyu Aydınlatma Platformu'na bugün saat 08:30'a kadar gelen haberleri kapsamaktadır.

## Pay Geri Alımları

Hisse	Pay Adedi	Fiyat (TL)
GEDIK	200,000	7,00
INVES	18,000	196,83
KRVGD	200,000	2,15
LKMNH	30,500	19,64
NTHOL	125,000	43,56
OBAMS	50,000	62,65
ORGE	10,000	80,63
VERUS	7,340	243,60

## Son İşlem Gününde Finansal Sonuçlarını Açıklayan Şirketler

Kod	4Ç24 (Mn TL)			4Ç23 (Mn TL)			Değişim (Yıllık)		
	Ciro	Faaliyet Kârı	Net Kâr	Ciro	Faaliyet Kârı	Net Kâr	Ciro	Faaliyet Kârı	Net Kâr
KTLEV	2,193	-	969	544	-	437	303%	-	121%
OTKAR	11,122	-137	-554	14,884	2,476	2,985	-25%	-106%	-119%

## BİST 100 Teknik Analizi

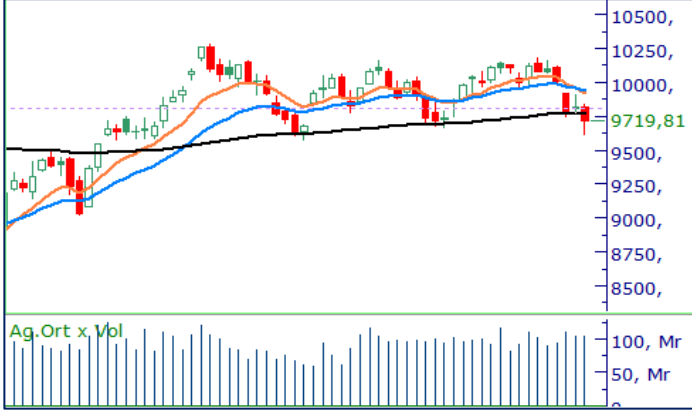

BIST 100 endeksi, son işlem gününde 9.619 – 9.841 puan aralığında hareket etti ve günü %0,89 oranında değer kaybederek 9.719 puandan kapattı. Endekste 18 hisse değer kazanırken 82 hisse değer kaybetti.

Son işlem gününde bankacılık sektörüne gelen satış baskısının etkisiyle günü 100 günlük hareketli ortalamasının altında tamamlayan BIST-100 endeksinde mevcut teknik görünümü zayıf olarak değerlendiriyoruz. Teknik açıdan kritik öneme sahip olan 9.900 bölgesinin yukarı yönlü kırılmaması önümüzdeki süreçte satış baskısının artması riski taşıırken endeksin uzun bir aradan sonra ilk kez 100 günlük hareketli ortalamasının altına sarkmasını negatif bir gelişme olarak görüyoruz. Bugün 100 günlük ortalama (9.767) üzerindeki hareketleri yakından takip edeceğiz.

## VIOP 30 Teknik Analizi



Aralık Vadeli Endeks 30 kontratı son işlem gününde 10.924–11.220 puan aralığında hareket etti ve son işlem gününü 11.078 puandan tamamladı. Akşam seansı kapanışı ise 11.114 puandan gerçekleşti.

Satıcı seyrin devam ettiği endeks vadeli sözleşmesinde yukarı yönde 200 günlük hareketli ortalamasının geçtiği 11.400 seviyesini ana direnç bölgesi olarak takip ediyoruz. Aşağıda ise 11.000 bölgesi üzerindeki tutunmalar teknik görünüm açısından kritik bir eşik olmaya devam ediyor. Bugün sözleşmenin 11.275 seviyesi üzerinde bir kapanış gerçekleştirmesi halinde yukarı yönlü hareketlerin desteklenebileceğini değerlendiriyoruz.

## Teknik Analiz Hisse Önerileri



### BIMAS

Dün 10 günlük hareketli ortalamasının geçtiği 533,70 TL seviyesinden destek bulan BIMAS hissesinde bu seviyenin üzerinde gerçekleşen kapanışı teknik açıdan olumlu bir gelişme olarak değerlendiriyoruz. Bugün 533,70 TL seviyesi üzerindeki tutunmaların devam etmesi halinde alıcılı görünümün korunmasını ve yukarı yönlü hareketin sürmesini bekliyoruz.

**Hedef Fiyat: 556,00 TL**  
**Zarar Kes: 529,50 TL**



### ULKER

Kısa vadede yukarı yönlü görünümün hakim olduğu ULKER hissesinde dün 100 ve 200 günlük hareketli ortalamaların aşılmasını teknik açıdan olumlu olarak değerlendiriyoruz. Hissede bugün 122,00 TL seviyesi üzerindeki tutunmaların devam etmesi halinde alıcılı görünümün korunmasını ve yukarı yönlü hareketin güçlenmesini bekliyoruz.

**Hedef Fiyat: 126,40 TL**  
**Zarar Kes: 121,50 TL**



### TAVHL

Son işlem gününde 100 günlük hareketli ortalamasından destek olarak günü tamamlayan TAVHL hissesinde artan işlem hacmini pozitif bir sinyal olarak değerlendirirken bugün bu seviye üzerindeki tutunmaların devam etmesi halinde pozitif hareket devam edebilir.

**Hedef Fiyat: 274,50 TL**  
**Zarar Kes: 265,50 TL**

DESTEK/DİRENÇ TABLOSU

	PİVOT DESTEKLER					PİVOT DİRENÇLER			HİSSELER	PİVOT DESTEKLER					PİVOT DİRENÇLER		
	Destek 1	Destek 2	Destek 3	Kapanış	Pivot	Direnç 1	Direnç 2	Direnç 3		Destek 1	Destek 2	Destek 3	Kapanış	Pivot	Direnç 1	Direnç 2	Direnç 3
AEFES	158,23	155,87	153,03	160,60	161,07	163,43	166,27	168,63	KCAER	11,06	10,79	10,44	11,32	11,41	11,68	12,03	12,30
AGHOL	290,17	287,83	284,17	292,50	293,83	296,17	299,83	302,17	KCHOL	157,57	155,03	151,47	160,10	161,13	163,67	167,23	169,77
AGROT	9,42	9,29	9,08	9,55	9,63	9,76	9,97	10,10	KLSE	32,57	32,23	31,75	32,92	33,05	33,39	33,87	34,21
AKBNK	63,77	62,63	61,42	64,90	64,98	66,12	67,33	68,47	KONTR	33,86	33,22	32,84	34,50	34,24	34,88	35,26	35,90
AKFYE	17,09	16,82	16,47	17,35	17,44	17,71	18,06	18,33	KONYA	6045,00	5962,50	5885,00	6127,50	6122,50	6205,00	6282,50	6365,00
AKSA	11,40	11,24	11,10	11,56	11,54	11,70	11,84	12,00	KOZAA	66,25	64,55	63,25	67,95	67,55	69,25	70,55	72,25
AKSEN	38,01	37,33	36,67	38,68	38,67	39,35	40,01	40,69	KOZAL	21,59	21,19	20,73	22,00	22,05	22,45	22,91	23,31
ALARK	83,38	81,87	79,98	84,90	85,27	86,78	88,67	90,18	KRDMD	25,77	25,25	24,61	26,30	26,41	26,93	27,57	28,09
ALFAS	62,48	60,82	58,88	64,15	64,42	66,08	68,02	69,68	LIDER	148,87	146,73	145,17	151,00	150,43	152,57	154,13	156,27
ALTNY	71,18	70,27	68,58	72,10	72,87	73,78	75,47	76,38	MAGEN	22,53	22,17	21,83	22,90	22,87	23,23	23,57	23,93
ANHYT	97,87	96,13	94,22	99,60	99,78	101,52	103,43	105,17	MAVI	69,45	68,50	67,45	70,40	70,50	71,45	72,50	73,45
ANSGR	107,90	104,90	102,80	110,90	110,00	113,00	115,10	118,10	MGROS	575,17	566,83	560,67	583,50	581,33	589,67	595,83	604,17
ARCLK	126,03	123,77	120,73	128,30	129,07	131,33	134,37	136,63	MIATK	35,15	34,43	33,67	35,86	35,91	36,63	37,39	38,11
ARDYZ	34,27	33,73	33,07	34,80	34,93	35,47	36,13	36,67	MPARK	362,17	353,33	338,42	371,00	377,08	385,92	400,83	409,67
ASELS	84,88	83,57	81,63	86,20	86,82	88,13	90,07	91,38	NTHOL	42,44	41,90	40,96	42,98	43,38	43,92	44,86	45,40
ASTOR	117,10	114,80	113,20	119,40	118,70	121,00	122,60	124,90	ODAS	5,16	5,06	4,93	5,27	5,29	5,39	5,52	5,62
BERA	15,52	15,01	14,28	16,03	16,25	16,76	17,49	18,00	OTKAR	387,33	382,17	374,33	392,50	395,17	400,33	408,17	413,33
BIMAS	531,67	523,83	515,67	539,50	539,83	547,67	555,83	563,67	OYAKC	24,37	23,85	23,41	24,88	24,81	25,33	25,77	26,29
BRSAN	374,83	368,67	363,08	381,00	380,42	386,58	392,17	398,33	PASEU	31,53	30,89	30,25	32,16	32,17	32,81	33,45	34,09
BRYAT	1731,67	1713,33	1688,67	1750,00	1756,33	1774,67	1799,33	1817,67	PETKM	16,30	15,95	15,57	16,65	16,68	17,03	17,41	17,76
BSOKE	13,11	12,33	11,88	13,90	13,56	14,34	14,79	15,57	PGSUS	219,93	216,77	213,73	223,10	222,97	226,13	229,17	232,33
BTCIM	4,10	3,92	3,74	4,27	4,28	4,46	4,64	4,82	REEDR	12,20	11,95	11,51	12,45	12,64	12,89	13,33	13,58
CANTE	1,42	1,40	1,36	1,45	1,46	1,48	1,52	1,54	SAHOL	94,47	93,28	91,72	95,65	96,03	97,22	98,78	99,97
CCOLA	53,97	53,13	52,12	54,80	54,98	55,82	56,83	57,67	SASA	3,38	3,30	3,22	3,46	3,46	3,54	3,62	3,70
CIMSA	51,23	50,37	49,43	52,10	52,17	53,03	53,97	54,83	SDTTR	184,60	181,80	177,20	187,40	189,20	192,00	196,60	199,40
CLEBI	1909,00	1888,00	1853,00	1930,00	1944,00	1965,00	2000,00	2021,00	SELEC	65,18	63,82	61,88	66,55	67,12	68,48	70,42	71,78
CVKMD	300,17	293,58	283,42	306,75	310,33	316,92	327,08	333,67	SISE	36,34	35,94	35,46	36,74	36,82	37,22	37,70	38,10
CVWENE	18,13	17,75	17,08	18,50	18,80	19,18	19,85	20,23	SKBNK	3,87	3,80	3,71	3,95	3,96	4,03	4,12	4,19
DOAS	180,20	178,10	175,60	182,30	182,70	184,80	187,30	189,40	SMRTG	39,04	37,68	36,60	40,40	40,12	41,48	42,56	43,92
DOHOL	12,86	12,66	12,47	13,06	13,05	13,25	13,44	13,64	SOKM	38,09	37,49	36,67	38,70	38,91	39,51	40,33	40,93
ECILC	41,30	40,62	39,64	41,98	42,28	42,96	43,94	44,62	TABGD	159,93	158,57	156,53	161,30	161,97	163,33	165,37	166,73
EGEEN	8946,67	8840,83	8686,67	9052,50	9100,83	9206,67	9360,83	9466,67	TAVHL	264,58	260,42	257,33	268,75	267,67	271,83	274,92	279,08
EKGYO	14,02	13,73	13,39	14,32	14,36	14,65	14,99	15,28	TCELL	104,13	102,37	100,43	105,90	106,07	107,83	109,77	111,53
ENERY	213,87	210,13	204,47	217,60	219,53	223,27	228,93	232,67	THYAO	298,58	293,42	289,33	303,75	302,67	307,83	311,92	317,08
ENJSA	59,27	58,53	57,92	60,00	59,88	60,62	61,23	61,97	TKFEN	58,17	56,68	54,07	59,65	60,78	62,27	64,88	66,37
ENKAI	46,41	45,55	44,53	47,28	47,43	48,29	49,31	50,17	TMSN	108,87	107,23	105,27	110,50	110,83	112,47	114,43	116,07
EREGL	21,51	21,31	21,03	21,70	21,79	21,99	22,27	22,47	TOASO	209,50	203,90	195,40	215,10	218,00	223,60	232,10	237,70
EUPWR	35,97	34,41	32,83	37,52	37,55	39,11	40,69	42,25	TSKB	12,51	12,15	11,50	12,88	13,16	13,52	14,17	14,53
FENER	46,10	45,50	44,40	46,70	47,20	47,80	48,90	49,50	TSPOR	1,02	1,00	0,95	1,05	1,07	1,09	1,14	1,16
FROTO	896,67	883,33	870,67	910,00	909,33	922,67	935,33	948,67	TTKOM	48,21	47,73	47,17	48,70	48,77	49,25	49,81	50,29
GARAN	122,27	120,43	118,27	124,10	124,43	126,27	128,43	130,27	TTRAK	662,50	655,50	645,50	669,50	672,50	679,50	689,50	696,50
GESAN	48,02	46,71	44,79	49,34	49,94	51,25	53,17	54,48	TUKAS	1,90	1,84	1,77	1,95	1,97	2,03	2,10	2,16
GOLTS	407,00	403,00	396,75	411,00	413,25	417,25	423,50	427,50	TUPRS	136,10	134,20	132,50	138,00	137,80	139,70	141,40	143,30
GUBRF	272,00	267,50	262,25	276,50	277,25	281,75	287,00	291,50	TURSG	17,27	16,85	16,42	17,70	17,70	18,12	18,55	18,97
HALKB	19,65	19,29	18,76	20,02	20,18	20,54	21,07	21,43	ULKER	119,53	116,07	113,93	123,00	121,67	125,13	127,27	130,73
HEKTS	3,41	3,35	3,29	3,46	3,47	3,53	3,59	3,65	VAKBN	26,13	25,53	24,71	26,74	26,95	27,55	28,37	28,97
IEYHO	9,05	8,92	8,78	9,18	9,19	9,32	9,46	9,59	VESTL	57,80	56,15	54,30	59,45	59,65	61,30	63,15	64,80
ISCTR	13,44	13,13	12,79	13,74	13,78	14,09	14,43	14,74	YEOTK	51,40	49,90	47,40	52,90	53,90	55,40	57,90	59,40
ISMEN	40,92	39,92	38,08	41,92	42,76	43,76	45,60	46,60	YKBNK	28,60	28,10	27,44	29,10	29,26	29,76	30,42	30,92
KARNS	11,02	10,83	10,49	11,20	11,36	11,55	11,89	12,08	ZOREN	3,80	3,75	3,67	3,86	3,88	3,93	4,01	4,06

Burada yer alan yatırım bilgi, yorum ve tavsiyeleri yatırım danışmanlığı kapsamında değildir. Yatırım danışmanlığı hizmeti, yetkili kuruluşlar tarafından kişilerin risk ve getiri tercihleri dikkate alınarak kişiye özel sunulmaktadır. Burada yer alan yorum ve tavsiyeler ise genel niteliktedir. Bu tavsiyeler mali durumunuz ile risk ve getiri tercihlerinize uygun olmayabilir. Bu nedenle, sadece burada yer alan bilgilere dayanarak yatırım kararı verilmesi beklentilerinize uygun sonuçlar doğurmayabilir.

Kod	14	50	RSI	StochS	MACD	CCI	Kod	14	50	RSI	StochS	MACD	CCI
	Günlük H.O.	Günlük H.O.						Günlük H.O.	Günlük H.O.				
AEFES	●	●	●	●	●	●	ISMEN	●	●	●	●	●	●
AGHOL	●	●	●	●	●	●	IZENR	●	●	●	●	●	●
AHGAZ	●	●	●	●	●	●	IZMDC	●	●	●	●	●	●
AKBNK	●	●	●	●	●	●	KARSN	●	●	●	●	●	●
AKCNS	●	●	●	●	●	●	KAYSE	●	●	●	●	●	●
AKFYE	●	●	●	●	●	●	KCAER	●	●	●	●	●	●
AKSA	●	●	●	●	●	●	KCHOL	●	●	●	●	●	●
AKSEN	●	●	●	●	●	●	KLSER	●	●	●	●	●	●
ALARK	●	●	●	●	●	●	KMPUR	●	●	●	●	●	●
ALBRK	●	●	●	●	●	●	KONTR	●	●	●	●	●	●
ALFAS	●	●	●	●	●	●	KONYA	●	●	●	●	●	●
ARCLK	●	●	●	●	●	●	KORDS	●	●	●	●	●	●
ASELS	●	●	●	●	●	●	KOZAA	●	●	●	●	●	●
ASGYO	●	●	●	●	●	●	KOZAL	●	●	●	●	●	●
ASTOR	●	●	●	●	●	●	KRDMD	●	●	●	●	●	●
BERA	●	●	●	●	●	●	MAVI	●	●	●	●	●	●
BIENY	●	●	●	●	●	●	MGROS	●	●	●	●	●	●
BIMAS	●	●	●	●	●	●	MIATK	●	●	●	●	●	●
BIOEN	●	●	●	●	●	●	ODAS	●	●	●	●	●	●
BOBET	●	●	●	●	●	●	OTKAR	●	●	●	●	●	●
BRSAN	●	●	●	●	●	●	OYAKC	●	●	●	●	●	●
BRYAT	●	●	●	●	●	●	PENTA	●	●	●	●	●	●
BUCIM	●	●	●	●	●	●	PETKM	●	●	●	●	●	●
CANTE	●	●	●	●	●	●	PGSUS	●	●	●	●	●	●
CCOLA	●	●	●	●	●	●	QUAGR	●	●	●	●	●	●
CIMSA	●	●	●	●	●	●	SAHOL	●	●	●	●	●	●
CWENE	●	●	●	●	●	●	SASA	●	●	●	●	●	●
DOAS	●	●	●	●	●	●	SDTTR	●	●	●	●	●	●
DOHOL	●	●	●	●	●	●	SISE	●	●	●	●	●	●
ECILC	●	●	●	●	●	●	SKBNK	●	●	●	●	●	●
ECZYT	●	●	●	●	●	●	SMRTG	●	●	●	●	●	●
EGEEN	●	●	●	●	●	●	SOKM	●	●	●	●	●	●
EKGYO	●	●	●	●	●	●	TATEN	●	●	●	●	●	●
ENERY	●	●	●	●	●	●	TAVHL	●	●	●	●	●	●
ENJSA	●	●	●	●	●	●	TCELL	●	●	●	●	●	●
ENKAI	●	●	●	●	●	●	THYAO	●	●	●	●	●	●
EREGL	●	●	●	●	●	●	TKFEN	●	●	●	●	●	●
EUPWR	●	●	●	●	●	●	TOASO	●	●	●	●	●	●
EUREN	●	●	●	●	●	●	TSKB	●	●	●	●	●	●
FROTO	●	●	●	●	●	●	TTKOM	●	●	●	●	●	●
GARAN	●	●	●	●	●	●	TTRAK	●	●	●	●	●	●
GESAN	●	●	●	●	●	●	TUKAS	●	●	●	●	●	●
GUBRF	●	●	●	●	●	●	TUPRS	●	●	●	●	●	●
GWIND	●	●	●	●	●	●	ULKER	●	●	●	●	●	●
HALKB	●	●	●	●	●	●	VAKBN	●	●	●	●	●	●
HEKTS	●	●	●	●	●	●	VESTL	●	●	●	●	●	●
IPEKE	●	●	●	●	●	●	YEOTK	●	●	●	●	●	●
ISCTR	●	●	●	●	●	●	YKBNK	●	●	●	●	●	●
ISDMR	●	●	●	●	●	●	YYLGD	●	●	●	●	●	●
ISGYO	●	●	●	●	●	●	ZOREN	●	●	●	●	●	●