

24 Temmuz 2024

Açılıştan Kapanışa Piyasalar

BIST	Kapanış 23.07.2024	Günlük Değişim	Yurt Dışı Piyasalar	23.07.2024 (18:10)	24.07.2024 (07:45)	BIST Kapanış Sonrası Değişim
BIST 100	11.089,53	-0,74%	S&P 500 Vadeli	5.623,75	5.564,50	-1,05%
BIST 30	12.055,59	-1,00%	Euro Stoxx 50 CFD	4.915,72	4.881,00	-0,71%
BIST Banka	15.614,58	-1,92%	ABD 10 Yıllık (bps)	4,22	4,25	3
BIST Sanayi	14.924,33	-0,14%	Brent	81,02	81,14	0,15%
BIST 30 Yakın Vade	12.533,50	-1,36%	Ons Altın	2.405,00	2.416,00	0,46%
Türkiye 2 Yıllık (bps)	42,29	12	USDTRY	32,82	32,80	-0,06%
Türkiye 10 Yıllık (bps)	27,84	-21	Nikkei 225	39.559,00	39.181,00	-0,96%

- TCMB piyasa beklentileri doğrultusunda politika faizini %50 seviyesinde sabit tuttu. "Likidite koşulları muhtemel gelişmeler göz önünde bulundurularak yakından izlenmektedir" diyen TCMB, sterilizasyon araçlarının gerektiğinde çeşitlendirilerek etkin şekilde kullanılacağı ifadesini de yineledi.
- TCMB TL karşılığı altın ve döviz swap ihalelerine başlayabileceği aktarıldı. Bankalara gönderilen talimata göre, uygulanmakta olan para ve kur politikası çerçevesinde sterilizasyon araçlarının çeşitlendirilmesi amacıyla satım yönlü altın ve döviz karşılığı TL swap ihalelerine (valör tarihinde TCMB'nin TL karşılığı altın satışı) başlanmasına karar verildi.
- Hazine ve Maliye Bakanlığı 9 yıl vadeli 6 ayda bir %13,10 sabit kupon ödemeli devlet tahvilinin yeniden ihracı ihalesinde 20,3 milyar liralık teklife karşılık, 5,08 milyar lira satış gerçekleştirdi. İhalede bileşik faiz %28,19 oldu.
- TÜİK ve TCMB işbirliği ile yürütülen tüketici eğilim anketi sonuçlarından hesaplanan Tüketici Güven Endeksi, Temmuz ayında %3,1 oranında azalarak 75,9 oldu. Tüketici Güven Endeksi Haziran'da ayında 78,3 olmuştu.

Ekonomik Takvim

	Veri	Beklenti	Önceki
11:00	Euro Bölgesi, İmalat Öncü PMI (Temmuz)	46,0	45,08
11:00	Euro Bölgesi, Hizmet Öncü PMI (Temmuz)	52,9	52,8
16:45	ABD, Üretim Öncü PMI (Temmuz)	51,6	51,6
16:45	ABD, Hizmet Öncü PMI (Temmuz)	54,7	55,3
17:00	ABD, Yeni Konut Satışları (Haziran)	639 Bin	619 Bin
17:30	ABD, Enerji Bilgisi İdaresi Ham Petrol Stokları	0,700 Milyon	-4.870 Milyon

*Kaynak: Investing

Tedbir Kararları

- ICUGS** paylarında VBTS kapsamında 23/08/2024 seans sonuna kadar brüt takas uygulanacaktır.
- MIPAZ** payları VBTS kapsamında 23/08/2024 seans sonuna kadar kredili işlemlere konu edilemeyecektir.

Hak Kullanımları

- BLCYT, CEMAS, FONET, OYLUM, PATEK, PENGD, SILVR** genel kurul toplantısı bugün gerçekleştirilecektir.
- AHGAZ, TEZOL, YAPRK** kâr payı ödemesi bugün gerçekleştirilecektir.
- AKSA, RYGYO** sermaye arttırımı bugün gerçekleştirilecektir.

Günlük Hisse Önerileri

- Günlük hisse önerilerimiz **AKCNS, ENJSA** ve **ULKER**'dir. Öneriler hakkındaki detaylara [buradan](#) ulaşabilirsiniz.

KAP Haberleri

- **€ ALFAS**, %90 hissesine sahip olduğu Romanya'da yerleşik bağlı ortaklığı Alfa Solar Romania SRL'nin 1.000.000 € tutarındaki sermayesinin 3.600.000 Euro'su şirketi tarafından ödenmek üzere 4.000.000 € tutarında artırılarak 5.000.000 € tutarına çıkarılmasına ve söz konusu sermaye artışına iştirak edilmesine karar verildi. Sermaye artışına ilişkin ödeme dün gerçekleştirildi.
- **€ AZTEK**, Türkiye kulaklık pazarı cirosu 2024 yılının birinci yarısında 2023 yılının birinci yarısına göre %68 oranında büyümüş olup, AZTEK'in dağıtıcısı olduğu markaların 2024 yılının birinci yarısında kulaklık pazarından aldığı pay %56,2 oldu. (1Y 2023: %51,7). Türkiye hoparlör pazarı cirosu 2024 yılının birinci yarısında 2023 yılının birinci yarısına göre %103 oranında büyümüş olup, Aztek Teknoloji'nin tüm markaları ile 2024 yılının birinci yarısında hoparlör pazarından aldığı pay %63,6 oldu.(1Y 2023: %66,4).
- **€ EREGL**, 750 mn ABD doları tutarlı Eurobond ihracını tamamladı.
- **🇹🇷 KAYSE**, Yozgat'da yatırım teşvik belgesi kapsamında yapılması planlanan 3000 baş sağmal çiftlik yatırımı ile ilgili yer tahsis başvurusu Yozgat Valiliği tarafından 09.08.2023 tarihinde onaylanarak ilgili bakanlığın onayına sunulmuştu. Söz konusu yer tahsis başvurusuna ilişkin bakanlık onayı alınmış olup, 1 yıl süreli ön izin sözleşmesi yapıldı.
- **€ KERNV**, % 49,99 oranında ortak olduğu Mintay Tekstil'in tasfiye edilmesi amacıyla genel kurul yapılmasına karar verildi.
- **€ KOPOL**,%500 oranında bedelsiz sermaye artırımını kararı aldı.
- **€ MGROS**, Daha önce Kazakistan'daki gıda perakende operasyonlarından çıkan ve faaliyetlerini sadece Almatı şehrinde bulunan alışveriş merkezinin yönetimi ile sürdüren bağlı ortaklığı Ramstore Kazakhstan LLC'nin yükümlülükleri ile beraber %100 paylarının devri için, yaklaşık 34,5 milyon ABD doları (21.578.200 ABD doları + 11.800.000 Euro) karşılığında, TOO Evrazia Almaty şirketi ile sözleşmeler imzaladı.
- **€ SKBNK**, Moody's, Şekerbank'ın Uzun Vadeli TL ve YP Mevduat notlarını üçer kademe birden artırarak "Caa1"den "B1"e yükseltti, not görünümünü "Pozitif" olarak belirledi.
- **€ YKBNK**, Almanya'da kurulu Bankhaus J. Faisst OHG hisselerinin tamamının şirkete devri tamamlandı. Ayrıca Bankhaus J. Faisst OHG'nin sermayesi tamamı YKBNK tarafından nakden karşılanmak üzere 60.000.000 Euro artırılarak 65.500.251,63 Euro'ya çıkarılacak.

*Bültendeki haberler, Kamuyu Aydınlatma Platformu'na bugün saat 08:30'a kadar gelen haberleri kapsamaktadır.

BİST 100 Teknik Analizi



BİST 100 endeksi son işlem gününde 11.039-11.187 puan aralığında hareket ederek son işlem gününü %0,74 oranında değer kaybederek 11.089 puandan tamamladı.

BİST100 endeksinde Moody's'in Türkiye'nin kredi notunu iki basamak birden artırmasının ardından son günlerde zorlandığımız bir seviye olan 11.250 zirve bölgesinin aşılabileceği önemli bir konu olmaya devam ediyor. Kısa vadede sıkışma görüntüsü içerisinde bulunan endekste dün bankacılık sektörü öncülüğünde zayıf bir günü geride bıraktık. Dünkü kapanışı ile 11.100 bölgesini aşağı yönde kıran endekste bugün satışların devam etmesi halinde takip edeceğimiz ilk destek bölgesi kısa vadeli ortalamaların belirlediği 11.000 bölgesi olacak. Endekste tepki alışlarının etkili olması durumunda ise ilk etapta 11.100 bölgesi üzerinde tutunmaları takip ediyor olacağız. Endeksin yeniden 11.100 seviyesinin üzerine çıkması haftanın geri kalanı için belirleyici olabilir.

VIOP 30 Teknik Analizi



Ağustos Vadeli Endeks 30 kontratı son işlem gününde 12.462-12.711 puan aralığında hareket ederek son işlem gününü 12.533 puandan tamamladı. Akşam seansı kapanışı ise 12.531 puandan gerçekleşti.

Ağustos vadeli endeks sözleşmesinde son günlerde özellikle değindiğimiz 12.850 seviyesinin direnç olarak çalışmasıyla geri çekilmelerin etkili olduğunu görüyoruz. Dünkü satışlar ile birlikte 10 ve 21 günlük ortalamalarını aşağı yönde kıran Ağustos vadeli sözleşmesi 50 günlük ortalamasının belirlediği 12.466 seviyesinde yeniden yaklaştı. Sözleşmede bugün 50 günlük ortalamaların destek rolü üstlenip üstlenmeyeceği sözleşmenin haftanın geri kalan günlerindeki gidişatı için oldukça önemli olacaktır. 12.466 seviyesi altındaki kapanışlarda geri çekilmelerin hız kazanmasını bekliyoruz. 12.466 seviyesinin üzerinde ise yeniden yukarı yönlü tepki alışları etkili olabilir.

Teknik Analiz Hisse Önerileri



AKCNS

Son işlem gününde kısa vadeli ortalamasından bulunduğu destek ile yükselen ve günü gün içerisinde gördüğü en yüksek seviyeden tamamlayan AKCNS hissinde mevcut teknik yapıyı pozitif olarak değerlendiriyoruz. Hissede 155,00 TL seviyesi altında zarar kes çalıştırarak alış yönlü pozisyonlar düşünülebilir.

Hedef Fiyat: 167,00 TL
Zarar Kes: 156,00 TL

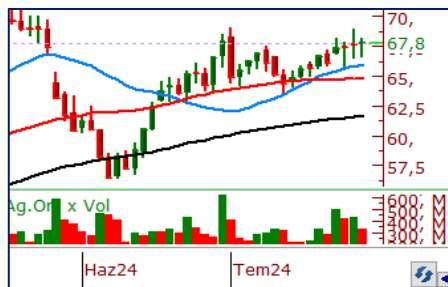

ENJSA

Kısa vadede yatay bir görüntü oluştursa da 10 günlük kısa vadeli ortalaması üzerinde tutunmaya ısrarcı olan ENJSA hissinde 66,00 TL seviyesi üzerinde tutunmalarda olumlu görünümün korunmasını bekliyoruz. Hisse bugün 69,00 TL seviyesinde bulunan yatay direncini test edip geçebilir ise alışların hız kazanmasını bekleriz.

Hedef Fiyat: 69,85 TL
Zarar Kes: 66,00 TL

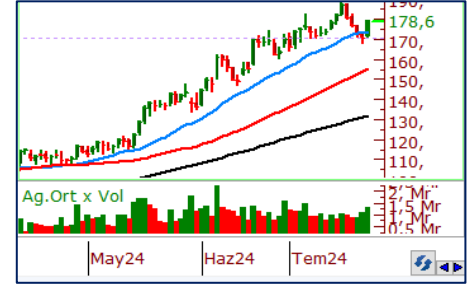

ULKER

Son günlerde satış baskısının etkili olduğu hissede geri çekilmelerin göze önüne çıktığını gördük. Dün 21 günlük ortalamaların belirlediği 172,00 TL'nin destek bölgesi olarak çalışmasıyla alışların etkili olduğu hisse 10 günlük ortalamasını aşarak günü tamamladı. Hissede 176,00 TL seviyesi üzerinde kapanışların devam etmesi alıcılı görünümü koruyabilir.

Hedef Fiyat: 187,00 TL
Zarar Kes: 175,00 TL

	PİVOT DESTEKLER					PİVOT DİRENÇLER			HİSSELER	PİVOT DESTEKLER					PİVOT DİRENÇLER		
	Destek 1	Destek 2	Destek 3	Kapanış	Pivot	Direnç 1	Direnç 2	Direnç 3		Destek 1	Destek 2	Destek 3	Kapanış	Pivot	Direnç 1	Direnç 2	Direnç 3
AEFES	278,83	273,67	265,83	284,00	286,67	291,83	299,67	304,83	KCHOL	225,73	221,47	218,23	230,00	228,97	233,23	236,47	240,73
AGHOL	442,00	435,00	427,25	449,00	449,75	456,75	464,50	471,50	KLSE	48,25	47,20	45,40	49,30	50,05	51,10	52,90	53,95
AGROT	20,79	19,69	19,13	21,90	21,35	22,45	23,01	24,11	KONTR	50,68	49,67	47,98	51,70	52,37	53,38	55,07	56,08
AKBNK	67,13	64,97	63,23	69,30	68,87	71,03	72,77	74,93	KONYA	8173,33	8051,67	7868,33	8295,00	8356,67	8478,33	8661,67	8783,33
AKFGY	2,48	2,44	2,39	2,53	2,53	2,57	2,62	2,66	KOZAA	59,35	58,60	57,85	60,10	60,10	60,85	61,60	62,35
AKFYE	24,55	24,39	24,11	24,70	24,83	24,99	25,27	25,43	KOZAL	22,38	22,12	21,64	22,64	22,86	23,12	23,60	23,86
AKSA	145,80	143,10	140,00	148,50	148,90	151,60	154,70	157,40	KRDMD	30,51	30,13	29,37	30,90	31,27	31,65	32,41	32,79
AKSEN	42,57	42,17	41,73	42,96	43,01	43,41	43,85	44,25	KTLEV	43,78	42,78	41,72	44,78	44,84	45,84	46,90	47,90
ALARK	102,13	100,67	99,43	103,60	103,37	104,83	106,07	107,53	LMKDC	23,17	22,77	22,43	23,56	23,51	23,91	24,25	24,65
ALFAS	66,27	65,18	64,27	67,35	67,18	68,27	69,18	70,27	MAVI	118,23	115,37	111,33	121,10	122,27	125,13	129,17	132,03
ARCLK	176,83	173,47	169,63	180,20	180,67	184,03	187,87	191,23	MGROS	564,17	560,33	552,67	568,00	571,83	575,67	583,33	587,17
ARDYZ	37,89	36,69	35,61	39,10	38,97	40,17	41,25	42,45	MIATK	63,43	60,67	58,28	66,20	65,82	68,58	70,97	73,73
ASELS	63,30	62,30	61,55	64,30	64,05	65,05	65,80	66,80	OBAMS	35,99	35,49	35,07	36,50	36,41	36,91	37,33	37,83
ASTOR	94,05	92,70	91,40	95,40	95,35	96,70	98,00	99,35	ODAS	8,45	8,32	8,19	8,58	8,58	8,71	8,84	8,97
BERA	17,42	17,19	16,77	17,65	17,84	18,07	18,49	18,72	OTKAR	612,67	605,83	599,67	619,50	618,83	625,67	631,83	638,67
BFREN	860,33	853,67	843,33	867,00	870,67	877,33	887,67	894,33	OYAKC	75,25	74,45	73,05	76,05	76,65	77,45	78,85	79,65
BIMAS	608,50	602,00	596,00	615,00	614,50	621,00	627,00	633,50	PEKGY	6,38	6,31	6,23	6,44	6,46	6,53	6,61	6,68
BINHO	443,75	435,00	420,75	452,50	458,00	466,75	481,00	489,75	PETKM	24,39	24,05	23,49	24,72	24,95	25,29	25,85	26,19
BRNSAN	449,00	438,00	427,00	460,00	460,00	471,00	482,00	493,00	PGSUS	231,93	227,87	222,53	236,00	237,27	241,33	246,67	250,73
BRYAT	2277,33	2224,67	2187,33	2330,00	2314,67	2367,33	2404,67	2457,33	QUAGR	3,24	3,22	3,17	3,27	3,29	3,31	3,36	3,38
BTCIM	161,07	155,73	152,97	166,40	163,83	169,17	171,93	177,27	REEDR	34,55	32,51	30,87	36,58	36,19	38,23	39,87	41,91
CANTE	1,90	1,87	1,84	1,93	1,93	1,96	1,99	2,02	SAHOL	107,93	106,17	104,63	109,70	109,47	111,23	112,77	114,53
CCOLA	878,67	872,33	863,17	885,00	887,83	894,17	903,33	909,67	SASA	44,83	43,97	43,15	45,70	45,65	46,51	47,33	48,19
CIMSA	35,69	35,25	34,71	36,12	36,23	36,67	37,21	37,65	SDTTR	261,92	254,33	246,67	269,50	269,58	277,17	284,83	292,42
CWENE	240,70	229,90	224,50	251,50	246,10	256,90	262,30	273,10	SISE	48,67	48,45	48,03	48,90	49,09	49,31	49,73	49,95
DOAS	256,50	255,00	252,25	258,00	259,25	260,75	263,50	265,00	SKBNK	4,04	3,98	3,93	4,10	4,09	4,15	4,20	4,26
DOHOL	16,87	16,65	16,44	17,08	17,08	17,30	17,51	17,73	SMRTG	48,94	48,24	47,74	49,64	49,44	50,14	50,64	51,34
ECILC	56,25	55,40	53,85	57,10	57,80	58,65	60,20	61,05	SOKM	63,93	63,02	62,33	64,85	64,62	65,53	66,22	67,13
ECZYT	227,57	224,23	218,07	230,90	233,73	237,07	243,23	246,57	TABGD	193,77	191,03	186,57	196,50	198,23	200,97	205,43	208,17
EGEEN	13123,33	12976,67	12728,33	13270,00	13371,67	13518,33	13766,67	13913,33	TAVHL	263,83	257,67	247,33	270,00	274,17	280,33	290,67	296,83
EKGYO	11,37	11,13	10,79	11,60	11,71	11,95	12,29	12,53	TCELL	109,20	107,10	104,30	111,30	112,00	114,10	116,90	119,00
ENERY	181,43	177,57	175,13	185,30	183,87	187,73	190,17	194,03	THYAO	304,00	302,00	298,50	306,00	307,50	309,50	313,00	315,00
ENJSA	66,93	66,07	65,43	67,80	67,57	68,43	69,07	69,93	TKFEN	54,98	54,37	53,58	55,60	55,77	56,38	57,17	57,78
ENKAI	43,05	42,49	41,87	43,62	43,67	44,23	44,85	45,41	TKNSA	31,84	31,52	31,04	32,16	32,32	32,64	33,12	33,44
EREGL	57,78	57,22	56,28	58,35	58,72	59,28	60,22	60,78	TMSN	141,17	139,33	135,97	143,00	144,53	146,37	149,73	151,57
EUPWR	99,20	94,10	89,50	104,30	103,80	108,90	113,50	118,60	TOASO	299,08	295,92	290,08	302,25	304,92	308,08	313,92	317,08
EUREN	15,18	15,07	14,83	15,30	15,42	15,53	15,77	15,88	TSKB	12,43	12,17	11,86	12,69	12,74	13,00	13,31	13,57
FROTO	1032,33	1024,67	1010,33	1040,00	1046,67	1054,33	1068,67	1076,33	TTKOM	51,03	50,07	49,23	52,00	51,87	52,83	53,67	54,63
GARAN	123,70	121,90	119,10	125,50	126,50	128,30	131,10	132,90	TTRAK	812,17	807,33	798,67	817,00	820,83	825,67	834,33	839,17
GESAN	49,76	48,21	47,27	51,30	50,70	52,25	53,19	54,74	TUKAS	8,24	8,11	7,88	8,36	8,47	8,60	8,83	8,96
GOLTS	509,83	504,67	496,33	515,00	518,17	523,33	531,67	536,83	TUPRS	162,23	159,97	157,43	164,50	164,77	167,03	169,57	171,83
GUBRF	151,33	149,47	146,73	153,20	154,07	155,93	158,67	160,53	TURSG	67,27	66,68	66,12	67,85	67,83	68,42	68,98	69,57
HALKB	18,09	17,80	17,41	18,39	18,48	18,77	19,16	19,45	ULKER	173,43	168,27	165,33	178,60	176,37	181,53	184,47	189,63
HEKTS	13,11	12,95	12,73	13,28	13,33	13,49	13,71	13,87	VAKBN	22,21	21,67	20,93	22,76	22,95	23,49	24,23	24,77
ISCTR	15,93	15,67	15,18	16,20	16,42	16,68	17,17	17,43	VESBE	22,83	22,45	22,15	23,20	23,13	23,51	23,81	24,19
ISGYO	17,88	17,70	17,55	18,05	18,03	18,21	18,36	18,54	VESTL	75,27	74,48	73,62	76,05	76,13	76,92	77,78	78,57
ISMEN	39,76	39,16	38,60	40,36	40,32	40,92	41,48	42,08	YEOTK	199,47	195,03	190,77	203,90	203,73	208,17	212,43	216,87
IZENR	22,63	22,09	21,67	23,16	23,05	23,59	24,01	24,55	YKBNK	30,48	29,88	29,12	31,08	31,24	31,84	32,60	33,20
KAYSE	27,46	27,20	26,76	27,72	27,90	28,16	28,60	28,86	YYLGD	12,23	12,06	11,87	12,40	12,42	12,59	12,78	12,95
KCAER	46,92	46,14	45,50	47,70	47,56	48,34	48,98	49,76	ZOREN	5,55	5,23	5,04	5,88	5,74	6,06	6,25	6,57

Kod	14 Günlük H.O.	50 Günlük H.O.	RSI	StochS	MACD	CCI	Kod	14 Günlük H.O.	50 Günlük H.O.	RSI	StochS	MACD	CCI
AEFES	●	●	●	●	●	●	ISMEN	●	●	●	●	●	●
AGHOL	●	●	●	●	●	●	IZENR	●	●	●	●	●	●
AHGAZ	●	●	●	●	●	●	IZMDC	●	●	●	●	●	●
AKBNK	●	●	●	●	●	●	KARSN	●	●	●	●	●	●
AKCNS	●	●	●	●	●	●	KAYSE	●	●	●	●	●	●
AKFYE	●	●	●	●	●	●	KCAER	●	●	●	●	●	●
AKSA	●	●	●	●	●	●	KCHOL	●	●	●	●	●	●
AKSEN	●	●	●	●	●	●	KLSER	●	●	●	●	●	●
ALARK	●	●	●	●	●	●	KMPUR	●	●	●	●	●	●
ALBRK	●	●	●	●	●	●	KONTR	●	●	●	●	●	●
ALFAS	●	●	●	●	●	●	KONYA	●	●	●	●	●	●
ARCLK	●	●	●	●	●	●	KORDS	●	●	●	●	●	●
ASELS	●	●	●	●	●	●	KOZAA	●	●	●	●	●	●
ASGYO	●	●	●	●	●	●	KOZAL	●	●	●	●	●	●
ASTOR	●	●	●	●	●	●	KRDMD	●	●	●	●	●	●
BERA	●	●	●	●	●	●	MAVI	●	●	●	●	●	●
BIENY	●	●	●	●	●	●	MGROS	●	●	●	●	●	●
BIMAS	●	●	●	●	●	●	MIATK	●	●	●	●	●	●
BIOEN	●	●	●	●	●	●	ODAS	●	●	●	●	●	●
BOBET	●	●	●	●	●	●	OTKAR	●	●	●	●	●	●
BRSAN	●	●	●	●	●	●	OYAKC	●	●	●	●	●	●
BRYAT	●	●	●	●	●	●	PENTA	●	●	●	●	●	●
BUCIM	●	●	●	●	●	●	PETKM	●	●	●	●	●	●
CANTE	●	●	●	●	●	●	PGSUS	●	●	●	●	●	●
CCOLA	●	●	●	●	●	●	QUAGR	●	●	●	●	●	●
CIMSA	●	●	●	●	●	●	SAHOL	●	●	●	●	●	●
CWENE	●	●	●	●	●	●	SASA	●	●	●	●	●	●
DOAS	●	●	●	●	●	●	SDTTR	●	●	●	●	●	●
DOHOL	●	●	●	●	●	●	SISE	●	●	●	●	●	●
ECILC	●	●	●	●	●	●	SKBNK	●	●	●	●	●	●
ECZYT	●	●	●	●	●	●	SMRTG	●	●	●	●	●	●
EGEEN	●	●	●	●	●	●	SOKM	●	●	●	●	●	●
EKGYO	●	●	●	●	●	●	TATEN	●	●	●	●	●	●
ENERY	●	●	●	●	●	●	TAVHL	●	●	●	●	●	●
ENJSA	●	●	●	●	●	●	TCELL	●	●	●	●	●	●
ENKAI	●	●	●	●	●	●	THYAO	●	●	●	●	●	●
EREGL	●	●	●	●	●	●	TKFEN	●	●	●	●	●	●
EUPWR	●	●	●	●	●	●	TOASO	●	●	●	●	●	●
EUREN	●	●	●	●	●	●	TSKB	●	●	●	●	●	●
FROTO	●	●	●	●	●	●	TTKOM	●	●	●	●	●	●
GARAN	●	●	●	●	●	●	TTRAK	●	●	●	●	●	●
GESAN	●	●	●	●	●	●	TUKAS	●	●	●	●	●	●
GUBRF	●	●	●	●	●	●	TUPRS	●	●	●	●	●	●
GWIND	●	●	●	●	●	●	ULKER	●	●	●	●	●	●
HALKB	●	●	●	●	●	●	VAKBN	●	●	●	●	●	●
HEKTS	●	●	●	●	●	●	VESTL	●	●	●	●	●	●
IPEKE	●	●	●	●	●	●	YEOTK	●	●	●	●	●	●
ISCTR	●	●	●	●	●	●	YKBNK	●	●	●	●	●	●
ISDMR	●	●	●	●	●	●	YYLGD	●	●	●	●	●	●
ISGYO	●	●	●	●	●	●	ZOREN	●	●	●	●	●	●