

**18 Ocak 2024**

## Açılıştan Kapanışa Piyasalar

| BIST                    | Kapanış<br>17.01.2024 | Günlük<br>Değişim | Yurt Dışı Piyasalar | 17.01.2024<br>(18.10) | 18.01.2024<br>(07:45) | BIST Kapanış<br>Sonrası Değişim |
|-------------------------|-----------------------|-------------------|---------------------|-----------------------|-----------------------|---------------------------------|
| BIST 100                | 8.024,37              | -0,10%            | S&P 500 Vadeli      | 4.773,75              | 4.764,25              | -0,20%                          |
| BIST 30                 | 8.673,94              | -0,21%            | Euro Stoxx 50 CFD   | 4.422,00              | 4.415,00              | -0,16%                          |
| BIST Banka              | 9.761,63              | 0,42%             | ABD 10 Yıllık (bps) | 4,09                  | 4,09                  | 0                               |
| BIST Sanayi             | 11.878,77             | -0,70%            | Brent               | 77,34                 | 78,10                 | 0,98%                           |
| BIST 30 Yakın Vade      | 9.069,75              | -0,49%            | Ons Altın           | 2.010,53              | 2.008,50              | -0,10%                          |
| Türkiye 2 Yıllık (bps)  | 41,92                 | 21                | USDTRY              | 30,12                 | 30,13                 | 0,03%                           |
| Türkiye 10 Yıllık (bps) | 27,31                 | 17                | Nikkei 225          | 35.477,68             | 35.468,40             | -0,03%                          |

## Önemli Haberler

- FED**, Amerikan ekonomisindeki mevcut duruma ilişkin değerlendirmelerin yer aldığı "Bej Kitap" raporunun Ocak sayısını yayımladı. Raporda kasım ayından bu yana çoğu bölgede ekonomik faaliyetlerde çok az değişiklik olduğunu veya hiç değişiklik olmadığını bildirdi. Ayrıca, güçlü tüketici harcamalarının son haftalarda ABD ekonomisini desteklediği belirtildi.
- ABD'de perakende satışlar**, Aralık ayında aylık %0,6 arttı. Beklenti %0,4'lük bir artış olması yönündeydi.
- OPEC'in** aylık piyasa raporunda, Çin ve toparlanan küresel ekonominin etkisiyle dünya petrol tüketiminin önümüzdeki yıl günde yaklaşık 1,8 milyon varil artacağı beklentisi dile getirildi.

## Ekonomik Takvim

| Saat  | Veri                               | Beklenti    | Önceki       |
|-------|------------------------------------|-------------|--------------|
| 16:30 | ABD, Haftalık İşsizlik Başvuruları | 207 Bin     | 202 Bin      |
| 16:30 | ABD, İnşaat İzinleri (Öncü)        | 1,48 Milyon | 1,467 Milyon |
| 18:15 | ECB Başkanı Lagarde Konuşması      | -           | -            |

## Tedbir Kararları

- YAYLA**, payları VBTS kapsamında 16/02/2024 seans sonuna kadar emir paketi tedbiri ile işlem görecektir.

## Günlük Hisse Önerileri

- [Günlük hisse önerilerimiz AKCNS, ISCTR ve TKNSA'dır. Öneriler hakkında detayları görmek için tıklayabilirsiniz.](#)

## KAP Haberleri

- **AGESA**, 01.01.2023 - 31.12.2023 dönemine ait prim üretimi ; hayat dalı 7.353.081.090 TL, hayat dışı 130.806.976 TL olmak üzere toplam 7.483.888.066 TL olarak gerçekleşti. (P.Değ: 10,0 Milyar TL, F/K: 8,5)
- **AKFGY**, %100 oranında bağlı ortaklığı olan Gökliman Yatırım A.Ş. tarafından Muğla'da yapılması planlanan proje kapsamında "Loft lasos Turizm Konaklama Tesis" ile ilgili olarak Çevre Şehircilik ve İklim Değişikliği Bakanlığı'na sunulan ÇED başvurusuna ilişkin olarak "Çevresel Etki Değerlendirmesi Olumlu" kararı verildi. (P.Değ: 7,4 Milyar TL, F/K: 3,2)
- **CWENE**, yurt içi bir şirket ile arasında imzalanan 03.03.2023 Tarihli 3.800.000 ABD doları toplam bedelli sözleşme kapsamında Çankırı'da yer alan çatı tipi güneş enerjisi santrali projesinin ilgili resmi kurum tarafından kabulü yapılarak devreye alındı ve santral elektrik üretimine başladı. (P.Değ: 37,2 Milyar TL, F/K: 32,7)
- **CWENE**, yurt içi bir şirket ile arasında imzalanan 18.04.2022 Tarihli 3.033.824 ABD doları toplam bedelli sözleşme kapsamında Kahramanmaraş'ta yer alan çatı tipi güneş enerjisi santrali projesinin ilgili resmi kurum tarafından kabulü yapılarak devreye alındı ve santral elektrik üretimine başladı.
- **ERCB**, Birleşik Metal-İş Sendikası ile arasında yürütülmekte olan toplu iş sözleşmesi müzakere sürecinde, Birleşik Metal-İş Sendikası tarafından uygulama tarihi 31 Ocak 2024 olmak üzere grev kararı aldığını şirkete bildirildi. (P.Değ: 9,2 Milyar TL, F/K: 74,0)
- **FZLGY**, İstanbul'da bulunan arsa üzerinde 1.100 konut ve 50 ticari üniteden oluşan Kat Karşılığı Sözleşme akdedilmesine ilişkin görüşmelere başladı. (P.Değ: 4,2 Milyar TL, F/K: 6,3)
- **NTHOL**, AKFGY'nin %100 oranında pay sahibi olduğu KKTC'de bulunan «Merit Park Hotel»'in kullanılması ve işletilmesi hakkındaki tüm aynı haklara sahip AKFGY'nin paylarının tamamının satın alınmasına ilişkin bir pay devir sözleşmesi 13.04.2023 tarihinde imzalanmıştı. Dün itibariyle bağlı ortaklığı Merit Kıbrıs Turizm Ltd., AKFGY'ye devir bedeli olan 74.151.293 ABD dolarının tamamını ödedi ve AKFGY paylarının tamamını teslim alarak, satın alma işlemini sonuçlandırdı. (P.Değ: 13,8 Milyar TL, F/K: 4,7)
- **OYAKC**, OYAK Çimento Fabrikaları A.Ş. ile OYAK Denizli Çimento A.Ş.'nin birleşmesine ilişkin olarak ihraç belgesi 15.01.2024 tarihinde SPK tarafından onaylandı. (P.Değ: 68,1 Milyar TL, F/K: 8,1)

\*Bültendeki haberler, Kamuyu Aydınlatma Platformu'na saat 08:30'a kadar gelen haberleri kapsamaktadır.

## BIST 100 Teknik Analizi

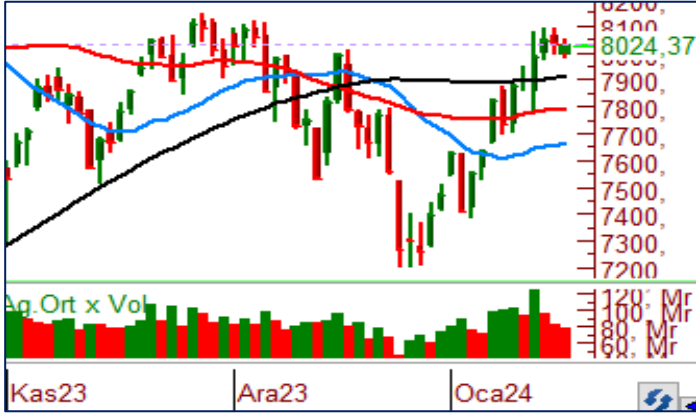

BİST 100 endeksi son işlem gününde 7.983-8.053 puan aralığında hareket ederek günü %0,10 oranında değer kaybederek 8.024 puandan tamamladı. BİST 100 endeksinde 46 hisse değer kazanırken 52 hisse değer kaybetti.

Endekste dün, gün içerisinde 8.000 puan altına sarkmalar görsek de gün sonunda 8.000 üzerinde kapanış almayı başarabildik. Bu durumu teknik açıdan olumlu olarak değerlendiriyoruz. Bugün gün içerisinde alımların gelmesi halinde 8.100 ve 8.150 seviyeleri takip edilecektir. Endeksin 8.000 üzerinde gün içerisinde kalıcı olamaması durumunda ise satış baskısı ile karşılaşabiliriz. Bu durumda 7.980 ve 7.900 bölgeleri destek bölgeleri olarak takip edilecektir.

## VIOP 30 Teknik Analizi



Şubat Vadeli Endeks 30 kontratı son işlem gününde 9.013-9.110 puan arasında hareket ederek günü 9.070 puandan tamamladı. Akşam seansı kapanışı ise 9.091 puandan gerçekleşti.

Endeks 30 sözleşmesinde gün içerisinde 9.050 yatay destek bölgesinin altına sarkmalar görsek de bu bölgeden gelen alımlar ile birlikte 9.091 puandan kapanış gördük. Bugün endeks sözleşmesi için üst bölgede 9.110 seviyesi takip edilecektir. 9.110 bölgesinin üzerinde yukarı momentumun güç kazandığını ve 9.150 bölgesine doğru gelen alımlar görebiliriz. Satış baskısı ile karşılaşmamız durumunda ise 9.050 ve 8.790 seviyeleri destek bölgeleri olarak takip edilecektir.

## Teknik Analiz Hisse Önerileri



### AKCNS

10 günlük ortalamasının kısa vadede iyi bir destek olarak çalışması hissedeği yükseliş momentumunu destekledi. Dünkü kapanışı ile 155,50 TL bölgesinde bulunan yatay direncini aşan AKCNS hissesinde 155,50 TL üzerinde kalındığı sürece pozitif sürebilir.

**Hedef Fiyat: 164,50 TL**  
**Zarar Kes: 155,00 TL**



### ISCTR

Son günlerde teknik güçlü bir yapı sergileyen ISCTR, dün gün içerisinde 10 günlük ortalamasından destek bularak günü 25,68 TL'den tamamladı. İşlem hacminin de yükselişi destekler nitelikli olduğu hissede 26,00 TL aşırsa alımların hız kazanabileceğini düşünüyoruz.

**Hedef Fiyat: 26,60 TL**  
**Zarar Kes: 25,10 TL**



### TKNSA

Yükselen dipler oluşturarak yükseliş eğilimini devam ettiren TKNSA, dün 35,00 TL bölgesinde bulunan yatay direnci üzerinde kapanış gerçekleştirdi. 35,00 TL üzerinde hissede yükseliş eğiliminin devamlılığı gelebilir.

**Hedef Fiyat: 37,20 TL**  
**Zarar Kes: 34,70 TL**



| Kod   | 14<br>Günlük<br>H.O. | 50<br>Günlük<br>H.O. | RSI | StochS | MACD | CCI | Kod   | 14<br>Günlük<br>H.O. | 50<br>Günlük<br>H.O. | RSI | StochS | MACD | CCI |
|-------|----------------------|----------------------|-----|--------|------|-----|-------|----------------------|----------------------|-----|--------|------|-----|
| AEFES | ●                    | ●                    | ●   | ●      | ●    | ●   | ISMEN | ●                    | ●                    | ●   | ●      | ●    | ●   |
| AGHOL | ●                    | ●                    | ●   | ●      | ●    | ●   | IZENR | ●                    | ●                    | ●   | ●      | ●    | ●   |
| AHGAZ | ●                    | ●                    | ●   | ●      | ●    | ●   | IZMDC | ●                    | ●                    | ●   | ●      | ●    | ●   |
| AKBNK | ●                    | ●                    | ●   | ●      | ●    | ●   | KARSN | ●                    | ●                    | ●   | ●      | ●    | ●   |
| AKCNS | ●                    | ●                    | ●   | ●      | ●    | ●   | KAYSE | ●                    | ●                    | ●   | ●      | ●    | ●   |
| AKFYE | ●                    | ●                    | ●   | ●      | ●    | ●   | KCAER | ●                    | ●                    | ●   | ●      | ●    | ●   |
| AKSA  | ●                    | ●                    | ●   | ●      | ●    | ●   | KCHOL | ●                    | ●                    | ●   | ●      | ●    | ●   |
| AKSEN | ●                    | ●                    | ●   | ●      | ●    | ●   | KLSEK | ●                    | ●                    | ●   | ●      | ●    | ●   |
| ALARK | ●                    | ●                    | ●   | ●      | ●    | ●   | KMPUR | ●                    | ●                    | ●   | ●      | ●    | ●   |
| ALBRK | ●                    | ●                    | ●   | ●      | ●    | ●   | KONTR | ●                    | ●                    | ●   | ●      | ●    | ●   |
| ALFAS | ●                    | ●                    | ●   | ●      | ●    | ●   | KONYA | ●                    | ●                    | ●   | ●      | ●    | ●   |
| ARCLK | ●                    | ●                    | ●   | ●      | ●    | ●   | KORDS | ●                    | ●                    | ●   | ●      | ●    | ●   |
| ASELS | ●                    | ●                    | ●   | ●      | ●    | ●   | KOZAA | ●                    | ●                    | ●   | ●      | ●    | ●   |
| ASGYO | ●                    | ●                    | ●   | ●      | ●    | ●   | KOZAL | ●                    | ●                    | ●   | ●      | ●    | ●   |
| ASTOR | ●                    | ●                    | ●   | ●      | ●    | ●   | KRDMD | ●                    | ●                    | ●   | ●      | ●    | ●   |
| BERA  | ●                    | ●                    | ●   | ●      | ●    | ●   | MAVI  | ●                    | ●                    | ●   | ●      | ●    | ●   |
| BIENY | ●                    | ●                    | ●   | ●      | ●    | ●   | MGROS | ●                    | ●                    | ●   | ●      | ●    | ●   |
| BIMAS | ●                    | ●                    | ●   | ●      | ●    | ●   | MIATK | ●                    | ●                    | ●   | ●      | ●    | ●   |
| BIOEN | ●                    | ●                    | ●   | ●      | ●    | ●   | ODAS  | ●                    | ●                    | ●   | ●      | ●    | ●   |
| BOBET | ●                    | ●                    | ●   | ●      | ●    | ●   | OTKAR | ●                    | ●                    | ●   | ●      | ●    | ●   |
| BRSAN | ●                    | ●                    | ●   | ●      | ●    | ●   | OYAKC | ●                    | ●                    | ●   | ●      | ●    | ●   |
| BRYAT | ●                    | ●                    | ●   | ●      | ●    | ●   | PENTA | ●                    | ●                    | ●   | ●      | ●    | ●   |
| BUCIM | ●                    | ●                    | ●   | ●      | ●    | ●   | PETKM | ●                    | ●                    | ●   | ●      | ●    | ●   |
| CANTE | ●                    | ●                    | ●   | ●      | ●    | ●   | PGSUS | ●                    | ●                    | ●   | ●      | ●    | ●   |
| COLLA | ●                    | ●                    | ●   | ●      | ●    | ●   | QUAGR | ●                    | ●                    | ●   | ●      | ●    | ●   |
| CIMSA | ●                    | ●                    | ●   | ●      | ●    | ●   | SAHOL | ●                    | ●                    | ●   | ●      | ●    | ●   |
| CWENE | ●                    | ●                    | ●   | ●      | ●    | ●   | SASA  | ●                    | ●                    | ●   | ●      | ●    | ●   |
| DOAS  | ●                    | ●                    | ●   | ●      | ●    | ●   | SDTTR | ●                    | ●                    | ●   | ●      | ●    | ●   |
| DOHOL | ●                    | ●                    | ●   | ●      | ●    | ●   | SISE  | ●                    | ●                    | ●   | ●      | ●    | ●   |
| ECILC | ●                    | ●                    | ●   | ●      | ●    | ●   | SKBNK | ●                    | ●                    | ●   | ●      | ●    | ●   |
| ECZYT | ●                    | ●                    | ●   | ●      | ●    | ●   | SMRTG | ●                    | ●                    | ●   | ●      | ●    | ●   |
| EGEEN | ●                    | ●                    | ●   | ●      | ●    | ●   | SOKM  | ●                    | ●                    | ●   | ●      | ●    | ●   |
| EKGYO | ●                    | ●                    | ●   | ●      | ●    | ●   | TATEN | ●                    | ●                    | ●   | ●      | ●    | ●   |
| ENERY | ●                    | ●                    | ●   | ●      | ●    | ●   | TAVHL | ●                    | ●                    | ●   | ●      | ●    | ●   |
| ENJSA | ●                    | ●                    | ●   | ●      | ●    | ●   | TCELL | ●                    | ●                    | ●   | ●      | ●    | ●   |
| ENKAI | ●                    | ●                    | ●   | ●      | ●    | ●   | THYAO | ●                    | ●                    | ●   | ●      | ●    | ●   |
| EREGL | ●                    | ●                    | ●   | ●      | ●    | ●   | TKFEN | ●                    | ●                    | ●   | ●      | ●    | ●   |
| EUPWR | ●                    | ●                    | ●   | ●      | ●    | ●   | TOASO | ●                    | ●                    | ●   | ●      | ●    | ●   |
| EUREN | ●                    | ●                    | ●   | ●      | ●    | ●   | TSKB  | ●                    | ●                    | ●   | ●      | ●    | ●   |
| FROTO | ●                    | ●                    | ●   | ●      | ●    | ●   | TTKOM | ●                    | ●                    | ●   | ●      | ●    | ●   |
| GARAN | ●                    | ●                    | ●   | ●      | ●    | ●   | TTRAK | ●                    | ●                    | ●   | ●      | ●    | ●   |
| GESAN | ●                    | ●                    | ●   | ●      | ●    | ●   | TUKAS | ●                    | ●                    | ●   | ●      | ●    | ●   |
| GUBRF | ●                    | ●                    | ●   | ●      | ●    | ●   | TUPRS | ●                    | ●                    | ●   | ●      | ●    | ●   |
| GWIND | ●                    | ●                    | ●   | ●      | ●    | ●   | ULKER | ●                    | ●                    | ●   | ●      | ●    | ●   |
| HALKB | ●                    | ●                    | ●   | ●      | ●    | ●   | VAKBN | ●                    | ●                    | ●   | ●      | ●    | ●   |
| HEKTS | ●                    | ●                    | ●   | ●      | ●    | ●   | VESTL | ●                    | ●                    | ●   | ●      | ●    | ●   |
| IPEKE | ●                    | ●                    | ●   | ●      | ●    | ●   | YEOTK | ●                    | ●                    | ●   | ●      | ●    | ●   |
| ISCTR | ●                    | ●                    | ●   | ●      | ●    | ●   | YKBNK | ●                    | ●                    | ●   | ●      | ●    | ●   |
| ISDMR | ●                    | ●                    | ●   | ●      | ●    | ●   | YYLGD | ●                    | ●                    | ●   | ●      | ●    | ●   |
| ISGYO | ●                    | ●                    | ●   | ●      | ●    | ●   | ZOREN | ●                    | ●                    | ●   | ●      | ●    | ●   |