

27 Aralık 2023

Gündem

Yılın son haftasında Noel tatilinin etkisiyle küresel çapta düşük likiditeyle birlikte sakin bir fiyatlama etkili oluyor. Piyasalar, Fed başta olmak üzere büyük merkez bankalarına ilişkin faiz indirim iyimserliği ile yılı tamamlamaya hazırlanıyor. 2024 yılında küresel ekonomilerdeki yavaşlamanın boyutu, ekonomik veri akışları ve merkez bankalarının faiz indirim kararları küresel risk iştahını şekillendirecektir. Mevcut durumda mart ayına ilişkin yoğunlaşan faiz indirim beklentilerini fazla iyimser bulmaya ve özellikle 2024 yılının ilk çeyreğinde mevcut iyimserlikte yaşanabilecek olası bir normalleşmenin küresel çapta volatiliteyi artırabileceğini değerlendiriyoruz.

Piyasa Beklentisi

Noel tatilinin etkisiyle işlem hacimlerinin düşük seyrettiği ve önemli bir ekonomik veri akışının bulunmadığı yılın son haftasında küresel çapta sakin seyir etkisini sürdürebilir. Merkez bankalarına ilişkin iyimser beklentiler risk iştahını genel olarak desteklemeye devam ederken, Kızıldeniz'deki gelişmeler ve rota değişimlerine bağlı artış kaydeden nakliye ücretlerinin küresel enflasyon görünümü üzerindeki potansiyel etkileri piyasaların yakın vadede takibinde yer alacaktır. ABD 10 yıllık tahvil faizleri bu sabah %3,87 seviyesinden işlem görüyor. Haftaya sert satışlarla başlayan BIST-100 Endeksi'nde dün toparlanma çabası kaydedildi. ABD borsaları günü yükselişlerle tamamlarken, ABD vadelielerinde bu sabah yatay bir seyir etkili oluyor. Asya piyasalarında yeşil bir renk hâkim. Avrupa vadelieleri ve CFD kontratları hafif alıcılı açılışlara işaret ediyor. BIST- 100 Endeksi'nin güne hafif alıcılı bir açılışla başlamasını bekliyoruz.

Ekonomik Takvim

Saat	Veri	Beklenti	Önceki
18:00	ABD, Richmond İmalat Endeksi		-5,0
18:00	ABD, Richmond Hizmet Endeksi		1,0
18:30	ABD, Dallas Fed Hizmet Endeksi		-11,6

Önemli Haberler

- ABD, Çin'den ithal edilen 352 ürün kalemi ve Kovid-19 ile ilgili 77 ürün kategorisine yönelik gümrük vergisi muafiyetlerinin 31 Mayıs 2024'e kadar uzattı.
- ABD'de Chicago Fed ulusal faaliyeti endeksi -0,49 seviyesinden 0,03 seviyesine, Dallas Fed imalat aktivite endeksi de -19,9 seviyesinden -9,3 seviyesine iyileşme kaydetti.
- Çalışma ve Sosyal Güvenlik Bakanı Vedat Işıkhan, asgari ücrette 3. toplantı için henüz karar almadıklarını ve çalışmaların devam ettiğini, bu hafta içinde asgari ücreti açıklamayı hedeflediklerini ifade etti.
- Türkiye Cumhuriyet Merkez Bankası (TCMB) aralık ayına ilişkin reel sektör güven endeksi ve kapasite kullanım oranlarını dün yayımladı. Reel kesim güven endeksi 100,2 seviyesinden 99,1 seviyesine düşüş kaydederken, 2023 yılında ilk kez 100 seviyesinin altına gerilemiş oldu. Kapasite kullanım oranı da aralık ayında %78,0 seviyesinden %77,5'e geriledi.
- Demir cevheri fiyatları dünkü fiyatlamalarda 140 doları aşarak 2022 Haziran'dan bu yana en yüksek seviyelerine yükseliş gösterdi.

Hak Kullanımları

- KAREL**, bedelli sermaye artırımını bugün gerçekleştirecek.
- BUCIM, ELITE, PSGYO, SONME** kâr payı ödemeleri bugün gerçekleştirecek.

Tedbir Kararları

- RNPOL** ve **ULUFA** payları VBTS kapsamında 26/01/2024 seans sonuna kredili işlemlere konu edilemeyecektir.

KAP Haberleri

- **AKFYE**, rüzgar santrallerinden Hasanoba RES, Kocalar RES, Üçpınar RES ve Denizli RES'in 2021-2026 yıllarına ait karbon emisyon azaltım kredilerinin İngiltere merkezli EOS Climate&Energy şirketine satışını gerçekleştirdi. Böylelikle yenilenebilir enerji kaynaklarından elektrik üretimi yapmak suretiyle elde ettiği ana gelir kaynağına ek olarak; toplamda yaklaşık 8,6 milyon dolar ek gelir sağlamış olacak. (P.Değ: 13,5 Milyar TL, F/K: 21,4)
- **AKSGY**, İstanbul'da bulunan bağımsız bölümün 70.235.280TL + KDV (%20) bedelle satılmasına yönelik anlaşma imzaladı. Toplam satış bedeli 70.235.280 TL+ KDV'dir. Şirketin son dört çeyrek hasılatı 1,7 Milyar TL'dir. (P.Değ: 7,9 Milyar TL, F/K: 1,5)
- **IDEAS**, bağlı ortaklığı İdeal Data % 10 oranında pay sahibi olduğu Zephlex A.Ş.'nin 50.000 TL olan sermayesi 1.082.474 TL'ne çıkarıldı. Artırım sonrasında, Zephlex'de İdeal Data'nın sermaye tutarı 105.000 TL oldu. İdeal Data'nın "Zephlex" sermayesindeki pay oranı 9,70 olarak gerçekleşti. Bu çerçevede bağlı ortaklığı İdeal Data'nın iştiraki "Zephlex" 433.186.667 TL yatırım sonrası değerlendirme üzerinden Şirketin %3'ü için 12.995.600 TL bedelle yatırım aldı. (P.Değ: 0,8 Milyar TL, F/K: 10,5)
- **KBORU**, yurtiçinde yerleşik bir firma ile Kayseri idaresinde bulunan yenileme işi için 37.580.342 TL (KDV dahil) tutarında satış sözleşmesi imzaladı. Yapılan sözleşmenin 2022 yılı hasılatı oranı %4,77 dir. Şirketin son dört çeyrek hasılatı 476 Milyon TL'dir. (P.Değ: 4,5 Milyar TL, F/K: -)
- **KFEIN**, Irak'ta e-devlet ve dijitalleşme projeleri gerçekleştiren bilgi teknolojisi firması Motion Technology ile arasında telekom sektöründe projeler yapmak üzere 1 yıl süreli mutabakat metni imzaladı. (P.Değ: 1,0 Milyar TL, F/K: 8,6)
- **KRVGD**, 19,4700 - 19,8000 TL fiyat aralığından (ortalama 19,6914 TL) 230.843 adet pay geri aldı ve sahip olduğu paylar 1.641.926 adete ulaştı. (Şirket sermayesine oranı %0,68) (P.Değ: 4,7 Milyar TL, F/K: 11,7)
- **MAGEN**, İtalya'da 53,1 MWp GES projesi geliştirilmesi ve kurulumu amacıyla anahtar teslim esaslı sözleşme şirket tarafından tek taraflı olarak fesih edildi. (P.Değ: 11,0 Milyar TL, F/K: 12,9)
- **MGROS**, Gurmepack'in ödenmiş sermayesinin %30'una tekabül eden 120.000 adet pay MGROS tarafından, %20'sine tekabül eden 80.000 adet pay ise Dijital Platform tarafından devralındı. Toplam %50 pay için nihai pay devir bedeli 88.763.860 TL'dir. Söz konusu tutarın 53.258.316 TL'si MGROS tarafından, 35.505.544 TL ise Dijital Platform tarafından ödendi. (P.Değ: 60,0 Milyar TL, F/K: 11,1)

KAP Haberleri

- **ORGE**, İstanbul'da bir projenin elektrik tesisat işlerinin yapımına yönelik sözleşmenin imza süreci 3.890.000 TL+KDV sözleşme bedeli ile tamamlandı. Böylece projede toplam sözleşme büyüklüğü 325.400 Euro+KDV ve 889.174 ABD doları+KDV ve 25.999.505 TL+KDV seviyesine ulaşması beklenmektedir. Şirketin son dört çeyreklik hasılatı 1,2 Milyar TL'dir. (P.Değ: 4,4 Milyar TL, F/K: 9,0)
- **YKSLN**, %100 oranında bedelsiz sermaye artırımını için SPK'ya başvuruda bulundu. (P.Değ: 1,7 Milyar TL, F/K: 30,8)

*Bütendeki haberler, Kamuyu Aydınlatma Platformu'na saat 08:30'a kadar gelen haberleri kapsamaktadır.

BIST100 Teknik Analizi

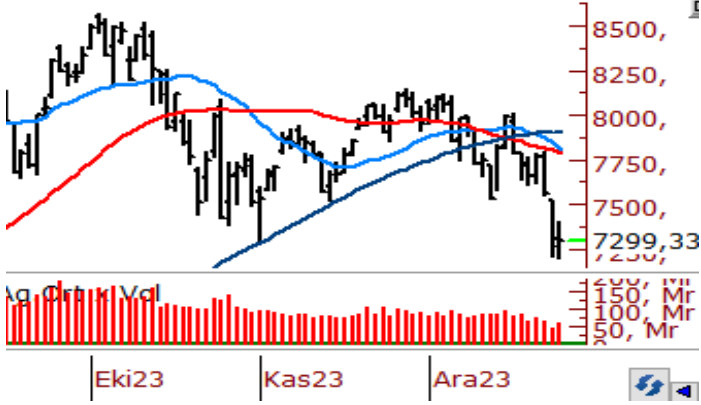

Haftaya sert bir düşüşle başlayan BIST-100 Endeksi'nde dün dalgalı bir seyirle birlikte toparlanma çabası etkili oldu ve endeks günü %0,47 oranında sınırlı bir yükselişle 7.299 puandan tamamladı.

Günün ikinci yarısında tepki alımlarının öne çıktığı endekste kısa vadede 7.400 ve 7.500 seviyelerini direnç olarak takip edeceğiz. 7.500 üzerinde 100 günlük üssel ortalamanın bulunduğu 7.568 seviyesi direnç olarak önem kazanacak olup, endekste toparlanma çabasının güç kazanabilmesi için ilk olarak 7.500 ile devamında 100 günlük ortalama üzerinde kapanışlara ihtiyaç olduğu kanısındayız. Tekrar satışların gözlenmesi halinde ise 7.200 ve 7.100 seviyeleri kısa vadeli destek noktaları olup, bu seviyeler altında 7.000 ile 200 günlük üssel ortalamanın bulunduğu 6.849 seviyelerine doğru geri çekilmeler gündeme gelebilir.

VIOP 30 Teknik Analizi



Aralık Vadeli Endeks30 sözleşmesi gün içerisinde 7.894- 8.119 eviyeleri arasında hareket ederek günü %0,26 oranında sınırlı bir yükselişle 8.006 puandan tamamladı. Akşam seans kapanışı da 8.027 puandan gerçekleşti.

Geçen haftadan itibaren satıcı bir fiyatlamanın öne çıktığı ve teknik görünümün zayıflama kaydettiği sözleşmede dün toparlanma çabası kaydedildi. Sözleşmede 8.000 üzerinde tutunmanın korunması ve tepki alımlarının devam etmesi halinde 8.150 - 8.200 aralığı ile 100 günlük üssel ortalama (8.291) direnç konumunda bulunmaktadır. 100 günlük ortalama aşılmadan olası yükselişler mahiyetinde kalabilir ve satış baskısı etkisini sürdürebilir. Yeniden satışların yaşanması ve 8.000 puan altına sarkılması durumunda 7.890 seviyesi tekrar test edilebilir. 7.890 desteği altında 7.800 - 7.750 ve 7.660 seviyelerine doğru geri çekilmeler hız kazanabilir.

BIST	Kapanış 26.12.2023	Değişim (%)	Yılbaşı Değişim (%)
BIST 100	7.299	0,47	31,87
BIST 30	7.956	0,38	33,32
BIST Banka	8.697	-1,39	75,40
BIST Sanayi	11.079	0,84	23,38
BIST 30 Yakın Vade	8.006	0,26	
Yurt Dışı Piyasalar	Veri (07:45)	Değişim (%)	Yılbaşı Değişim (%)
Dow Jones	37.545	0,43	13,27
S&P 500	4.775	0,42	9,83
NASDAQ	15.075	0,54	44,03
Almanya DAX	16.706	0,11	19,98
Fransa CAC 40	7.569	-0,03	16,92
İngiltere FTSE 100	7.698	0,04	3,30
NIKKEI 225	33.695	1,17	29,13
Shangai Comp	2.912	0,44	-5,75
Hang Seng	16.590	1,53	-16,13
Tahvil Piyasaları	Veri (07:45)	Değişim (bps)	Yılbaşı Değişim (bps)
Türkiye 2 Yıllık	37,64	27,0	2767,0
Türkiye 10 Yıllık	26,02	15,0	1619,0
ABD 2 Yıllık	4,30	1,5	-12,4
ABD 10 Yıllık	3,88	-1,9	0,1
Almanya 2 Yıllık	2,45	0,0	-27,9
Almanya 10 Yıllık	1,96	0,0	-60,8
Döviz Piyasaları	Veri (07:45)	Değişim (%)	Yılbaşı Değişim (%)
USD/TRY	29,27	0,58	56,43
EUR/TRY	32,32	0,51	61,36
GBP/TRY	37,26	0,54	64,64
EUR/USD	1,10	-0,01	3,19
USD/JPY	142,59	0,11	8,87
Dolar Endeksi (DXY)	101,48	0,01	-1,98
Emtia	Veri (07:45)	Değişim (%)	Yılbaşı Değişim (%)
Altın (\$/ons)	2.065,78	-0,11	13,28
Gram Altın (TL)	1.943,83	0,45	77,21
Gümüş (\$/ons)	24,20	-0,26	1,14
Brent (\$/varil)	80,77	0,35	-4,22

BIST100 Yükselenler	Kapanış	Günlük Değ. (%)	Hacim (Mln TL)
GESAN	65,55	9,98%	539,51
SMRTG	53,80	9,98%	172,51
IZMDC	5,52	9,96%	125,23
BRYAT	2.297,00	9,96%	358,82
BRSAN	525,50	9,94%	799,90
GLYHO	10,17	9,83%	225,80
AKFGY	1,75	4,79%	129,36
ECZYT	239,70	4,40%	241,68
CWENE	240,00	4,26%	479,47
ALFAS	81,35	3,90%	423,61

BIST100 Düşenler	Kapanış	Günlük Değ. (%)	Hacim (Mln TL)
ISGYO	17,49	-9,98%	62,21
GUBRF	172,60	-9,96%	217,85
AHGAZ	9,62	-9,93%	153,23
SKBNK	5,11	-9,88%	130,07
TSKB	6,30	-6,67%	594,07
VAKBN	12,32	-2,61%	346,69
GARAN	56,20	-2,60%	1.918,71
KONYA	6.972,50	-2,55%	289,33
TAVHL	102,50	-2,01%	422,30
OTKAR	393,50	-1,87%	92,25

BIST100 Hacmi Artanlar	Hacim Değişim	Kapanış	Günlük Değ. (%)
AEFES	45,1%	130,00	0,15
GLYHO	39,2%	10,17	9,83
IZMDC	33,8%	5,52	9,96
TSKB	11,8%	6,30	-6,67
EGEEN	8,2%	9.910,00	-0,97

BIST100 Hacmi Azalanlar	Hacim Değişim	Kapanış	Günlük Değ. (%)
GUBRF	-85,4%	172,60	-9,96
AKFYE	-83,8%	13,29	3,10
PENTA	-83,6%	17,11	0,35
BERA	-82,1%	10,65	1,43
PSGYO	-80,9%	4,48	-0,88

*Hacim değişimleri son 3 aylık ortalamaya göre hesaplanmıştır.

HİSSELER	PİVOT DESTEKLER					PİVOT DİRENÇLER			HİSSELER	PİVOT DESTEKLER					PİVOT DİRENÇLER		
	Destek 1	Destek 2	Destek 3	Kapanış	Pivot	Direnç 1	Direnç 2	Direnç 3		Destek 1	Destek 2	Destek 3	Kapanış	Pivot	Direnç 1	Direnç 2	Direnç 3
AEFES	125,17	120,33	114,27	130,00	131,23	136,07	142,13	146,97	ISMEN	28,77	28,47	27,89	29,06	29,35	29,65	30,23	30,53
AGHOL	184,27	181,53	176,37	187,00	189,43	192,17	197,33	200,07	IZMDC	5,21	4,89	4,74	5,52	5,36	5,68	5,83	6,15
AHGAZ	9,24	8,87	8,11	9,62	10,00	10,37	11,13	11,50	KARSN	7,92	7,72	7,51	8,13	8,13	8,33	8,54	8,74
AKBNK	36,93	36,17	35,39	37,68	37,71	38,47	39,25	40,01	KAYSE	30,98	30,24	29,48	31,72	31,74	32,48	33,24	33,98
AKCNS	127,37	124,43	119,97	130,30	131,83	134,77	139,23	142,17	KCAER	24,75	23,77	22,89	25,72	25,63	26,61	27,49	28,47
AKFGY	1,67	1,60	1,53	1,75	1,74	1,81	1,88	1,95	KCHOL	136,00	134,50	132,90	137,50	137,60	139,10	140,70	142,20
AKFYE	12,92	12,55	12,25	13,29	13,22	13,59	13,89	14,26	KMPUR	52,17	50,68	49,27	53,65	53,58	55,07	56,48	57,97
AKSA	82,37	79,23	77,67	85,50	83,93	87,07	88,63	91,77	KONTR	180,30	172,60	164,40	188,00	188,50	196,20	204,40	212,10
AKSEN	28,12	27,72	27,16	28,52	28,68	29,08	29,64	30,04	KONYA	6620,00	6267,50	5885,00	6972,50	7002,50	7355,00	7737,50	8090,00
ALARK	85,32	83,88	82,82	86,75	86,38	87,82	88,88	90,32	KORDS	71,55	70,10	68,70	73,00	72,95	74,40	75,80	77,25
ALBRK	3,58	3,50	3,45	3,66	3,63	3,71	3,76	3,84	KOZAA	38,20	36,92	35,86	39,48	39,26	40,54	41,60	42,88
ALFAS	78,07	74,78	71,92	81,35	80,93	84,22	87,08	90,37	KOZAL	18,61	18,24	17,83	18,99	19,02	19,39	19,80	20,17
ARCLK	122,83	120,57	118,53	125,10	124,87	127,13	129,17	131,43	KRDMD	21,99	21,61	21,17	22,38	22,43	22,81	23,25	23,63
ASELS	42,78	42,04	40,96	43,52	43,86	44,60	45,68	46,42	KZBGY	16,58	16,02	15,40	17,13	17,20	17,76	18,38	18,94
ASTOR	84,77	81,73	78,72	87,80	87,78	90,82	93,83	96,87	MAVI	103,43	100,47	98,33	106,40	105,57	108,53	110,67	113,63
BERA	10,36	10,08	9,82	10,65	10,62	10,90	11,16	11,44	MGROS	324,33	317,42	310,58	331,25	331,17	338,08	344,92	351,83
BIENY	37,24	36,26	35,48	38,22	38,02	39,00	39,78	40,76	MIATK	27,00	25,20	23,70	28,80	28,50	30,30	31,80	33,60
BIMAS	297,25	290,75	286,25	303,75	301,75	308,25	312,75	319,25	ODAS	7,44	7,19	6,94	7,70	7,69	7,94	8,19	8,44
BRSAN	483,83	442,17	421,33	525,50	504,67	546,33	567,17	608,83	OTKAR	387,08	380,67	373,08	393,50	394,67	401,08	408,67	415,08
BRYAT	2107,00	1917,00	1822,00	2297,00	2202,00	2392,00	2487,00	2677,00	OYAKC	52,33	50,72	48,53	53,95	54,52	56,13	58,32	59,93
BUCIM	6,76	6,60	6,44	6,92	6,92	7,08	7,24	7,40	PENTA	16,62	16,13	15,76	17,11	16,99	17,48	17,85	18,34
CANTE	15,76	15,51	15,16	16,01	16,11	16,36	16,71	16,96	PETKM	17,08	16,87	16,54	17,28	17,41	17,62	17,95	18,16
CCOLA	469,50	460,00	447,50	479,00	482,00	491,50	504,00	513,50	PGSUS	634,00	626,50	612,00	641,50	648,50	656,00	670,50	678,00
CIMSA	26,97	26,19	25,43	27,74	27,73	28,51	29,27	30,05	PSGYO	4,37	4,27	4,14	4,48	4,50	4,60	4,73	4,83
CWENE	227,60	215,20	202,50	240,00	240,30	252,70	265,40	277,80	QUAGR	5,23	5,16	5,07	5,31	5,32	5,39	5,48	5,55
DOAS	226,93	223,37	221,03	230,50	229,27	232,83	235,17	238,73	SAHOL	60,52	59,33	58,17	61,70	61,68	62,87	64,03	65,22
DOHOL	10,33	10,11	9,85	10,56	10,59	10,81	11,07	11,29	SASA	37,49	36,85	36,11	38,12	38,23	38,87	39,61	40,25
ECILC	40,33	39,09	38,25	41,58	41,17	42,41	43,25	44,49	SISE	45,28	44,84	44,30	45,72	45,82	46,26	46,80	47,24
ECZYT	230,87	222,03	214,27	239,70	238,63	247,47	255,23	264,07	SKBNK	5,07	5,04	4,96	5,11	5,15	5,18	5,26	5,29
EGEEN	9526,67	9143,33	8686,67	9910,00	9983,33	10366,67	10823,33	11206,67	SMRTG	53,33	52,87	52,63	53,80	53,57	54,03	54,27	54,73
EKGYO	6,76	6,67	6,57	6,84	6,86	6,95	7,05	7,14	SNGYO	2,64	2,59	2,55	2,68	2,68	2,73	2,77	2,82
ENJSA	43,07	42,25	41,39	43,90	43,93	44,75	45,61	46,43	SOKM	52,20	50,60	49,80	53,80	53,00	54,60	55,40	57,00
ENKAI	33,61	33,09	32,53	34,14	34,17	34,69	35,25	35,77	TAVHL	99,60	96,70	93,45	102,50	102,85	105,75	109,00	111,90
EREGL	39,93	39,31	38,63	40,56	40,61	41,23	41,91	42,53	TCELL	52,25	51,40	50,65	53,10	53,00	53,85	54,60	55,45
EUPWR	138,13	132,07	124,93	144,20	145,27	151,33	158,47	164,53	THYAO	224,97	222,23	218,37	227,70	228,83	231,57	235,43	238,17
EUREN	13,96	13,33	12,95	14,60	14,34	14,97	15,35	15,98	TKFEN	33,34	32,68	31,86	34,00	34,16	34,82	35,64	36,30
FROTO	727,33	718,67	709,33	736,00	736,67	745,33	754,67	763,33	TOASO	205,07	198,63	193,67	211,50	210,03	216,47	221,43	227,87
GARAN	54,47	52,73	50,77	56,20	56,43	58,17	60,13	61,87	TSKB	5,99	5,67	5,27	6,30	6,39	6,71	7,11	7,43
GENIL	42,97	41,73	40,67	44,20	44,03	45,27	46,33	47,57	TTKOM	23,83	23,25	22,53	24,42	24,55	25,13	25,85	26,43
GESAN	61,52	57,48	55,47	65,55	63,53	67,57	69,58	73,62	TTRAK	671,00	654,00	643,00	688,00	682,00	699,00	710,00	727,00
GLYHO	9,54	8,91	8,59	10,17	9,86	10,49	10,81	11,44	TUKAS	6,20	6,11	5,98	6,30	6,33	6,42	6,55	6,64
GUBRF	172,60	172,60	172,60	172,60	172,60	172,60	172,60	172,60	TUPRS	140,20	136,90	134,20	143,50	142,90	146,20	148,90	152,20
GWIND	20,69	20,39	19,77	21,00	21,31	21,61	22,23	22,53	ULKER	72,70	70,55	68,30	74,85	74,95	77,10	79,35	81,50
HALKB	11,35	11,22	11,01	11,49	11,56	11,69	11,90	12,03	VAKBN	12,15	11,99	11,68	12,32	12,46	12,62	12,93	13,09
HEKTS	19,86	19,56	19,12	20,16	20,30	20,60	21,04	21,34	VESBE	14,77	14,53	14,22	15,00	15,08	15,32	15,63	15,87
IMASM	11,72	11,53	11,28	11,90	11,97	12,16	12,41	12,60	VESTL	42,50	41,68	40,58	43,32	43,60	44,42	45,52	46,34
IPEKE	28,96	28,10	27,08	29,82	29,98	30,84	31,86	32,72	YEOTK	140,67	135,93	129,27	145,40	147,33	152,07	158,73	163,47
ISCTR	21,86	21,42	20,94	22,30	22,34	22,78	23,26	23,70	YKBNK	19,57	19,17	18,82	19,96	19,92	20,32	20,67	21,07
ISDMR	33,27	32,83	32,37	33,70	33,73	34,17	34,63	35,07	YYLGD	11,34	11,07	10,79	11,62	11,62	11,89	12,17	12,44
ISGYO	17,15	16,82	16,14	17,49	17,83	18,16	18,84	19,17	ZOREN	3,99	3,94	3,86	4,04	4,07	4,12	4,20	4,25

Kod	14	50	RSI	StochS	MACD	CCI	Kod	14	50	RSI	StochS	MACD	CCI
	Günlük H.O.	Günlük H.O.						Günlük H.O.	Günlük H.O.				
AEFES	●	●	●	●	●	●	ISMEN	●	●	●	●	●	●
AGHOL	●	●	●	●	●	●	IZMDC	●	●	●	●	●	●
AHGAZ	●	●	●	●	●	●	KARSN	●	●	●	●	●	●
AKBNK	●	●	●	●	●	●	KAYSE	●	●	●	●	●	●
AKCNS	●	●	●	●	●	●	KCAER	●	●	●	●	●	●
AKFGY	●	●	●	●	●	●	KCHOL	●	●	●	●	●	●
AKFYE	●	●	●	●	●	●	KMPUR	●	●	●	●	●	●
AKSA	●	●	●	●	●	●	KONTR	●	●	●	●	●	●
AKSEN	●	●	●	●	●	●	KONYA	●	●	●	●	●	●
ALARK	●	●	●	●	●	●	KORDS	●	●	●	●	●	●
ALBRK	●	●	●	●	●	●	KOZAA	●	●	●	●	●	●
ALFAS	●	●	●	●	●	●	KOZAL	●	●	●	●	●	●
ARCLK	●	●	●	●	●	●	KRDMD	●	●	●	●	●	●
ASELS	●	●	●	●	●	●	KZBGY	●	●	●	●	●	●
ASTOR	●	●	●	●	●	●	MAVI	●	●	●	●	●	●
BERA	●	●	●	●	●	●	MGROS	●	●	●	●	●	●
BIENY	●	●	●	●	●	●	MIATK	●	●	●	●	●	●
BIMAS	●	●	●	●	●	●	ODAS	●	●	●	●	●	●
BRSAN	●	●	●	●	●	●	OTKAR	●	●	●	●	●	●
BRYAT	●	●	●	●	●	●	OYAKC	●	●	●	●	●	●
BUCIM	●	●	●	●	●	●	PENTA	●	●	●	●	●	●
CANTE	●	●	●	●	●	●	PETKM	●	●	●	●	●	●
COLLA	●	●	●	●	●	●	PGSUS	●	●	●	●	●	●
CIMSA	●	●	●	●	●	●	PSGYO	●	●	●	●	●	●
CWENE	●	●	●	●	●	●	QUAGR	●	●	●	●	●	●
DOAS	●	●	●	●	●	●	SAHOL	●	●	●	●	●	●
DOHOL	●	●	●	●	●	●	SASA	●	●	●	●	●	●
ECILC	●	●	●	●	●	●	SISE	●	●	●	●	●	●
ECZYT	●	●	●	●	●	●	SKBNK	●	●	●	●	●	●
EGEEN	●	●	●	●	●	●	SMRTG	●	●	●	●	●	●
EKGYO	●	●	●	●	●	●	SNGYO	●	●	●	●	●	●
ENJSA	●	●	●	●	●	●	SOKM	●	●	●	●	●	●
ENKAI	●	●	●	●	●	●	TAVHL	●	●	●	●	●	●
EREGL	●	●	●	●	●	●	TCELL	●	●	●	●	●	●
EUPWR	●	●	●	●	●	●	THYAO	●	●	●	●	●	●
EUREN	●	●	●	●	●	●	TKFEN	●	●	●	●	●	●
FROTO	●	●	●	●	●	●	TOASO	●	●	●	●	●	●
GARAN	●	●	●	●	●	●	TSKB	●	●	●	●	●	●
GENIL	●	●	●	●	●	●	TTKOM	●	●	●	●	●	●
GESAN	●	●	●	●	●	●	TTRAK	●	●	●	●	●	●
GLYHO	●	●	●	●	●	●	TUKAS	●	●	●	●	●	●
GUBRF	●	●	●	●	●	●	TUPRS	●	●	●	●	●	●
GWIND	●	●	●	●	●	●	ULKER	●	●	●	●	●	●
HALKB	●	●	●	●	●	●	VAKBN	●	●	●	●	●	●
HEKTS	●	●	●	●	●	●	VESBE	●	●	●	●	●	●
IMASM	●	●	●	●	●	●	VESTL	●	●	●	●	●	●
IPEKE	●	●	●	●	●	●	YEOTK	●	●	●	●	●	●
ISCTR	●	●	●	●	●	●	YKBNK	●	●	●	●	●	●
ISDMR	●	●	●	●	●	●	YYLGD	●	●	●	●	●	●
ISGYO	●	●	●	●	●	●	ZOREN	●	●	●	●	●	●