

27 Şubat 2024

Açılıştan Kapanışa Piyasalar

BIST	Kapanış 26.02.2024	Günlük Değişim	Yurt Dışı Piyasalar	26.02.2024 (18.10)	27.02.2024 (07:45)	BIST Kapanış Sonrası Değişim
BIST 100	9.334,13	-0,43%	S&P 500 Vadeli	5.102,75	5.077,75	-0,49%
BIST 30	9.881,56	-0,79%	Euro Stoxx 50 CFD	4.878,00	4.865,00	-0,27%
BIST Banka	10.230,71	-2,23%	ABD 10 Yıllık (bps)	4,27	4,27	0
BIST Sanayi	14.467,16	-0,04%	Brent	81,88	82,44	0,68%
BIST 30 Yakın Vade	9.942,50	-0,96%	Ons Altın	20.267,97	2.034,43	-89,96%
Türkiye 2 Yıllık (bps)	43,99	34	USDTRY	31,12	31,12	0,00%
Türkiye 10 Yıllık (bps)	26,81	10	Nikkei 225	39.198,00	39.175,87	-0,06%

Önemli Haberler

- Japonya**'nın Ocak ayı çekirdek tüketici fiyatları yıllık bazda düşüş gösterdi. Tüketici fiyatlarında yıllık bazda artış oranı Ocak ayında, Aralık ayındaki %2,6'lık artıştan yüzde %2,2'ye geriledi. Ekonomistlerin beklentisi yıllık yüzde 1,8 artış olması yönündeydi.

Ekonomik Takvim

Saat	Veri	Beklenti	Önceki
16:30	ABD, Çekirdek Dayanıklı Mal Siparişleri (Aylık/Ocak)	%0,2	%0,6
18:00	ABD, Tüketici Güveni (Şubat)	114,8	114,8

Tedbir Kararları

- YONGA** payları VBTS kapsamında 26/03/2024 seans sonuna kadar emir paketi tedbiri ile işlem görecektir.
- UFUK** payları VBTS kapsamında 26/03/2024 seans sonuna kadar tek fiyat işlem yöntemi ile işlem görecektir.
- PKENT** payları VBTS kapsamında 26/03/2024 seans sonuna kadar kredili işlemlere konu edilemeyecektir.

Hak Kullanımları

- MERCN**, olağanüstü genel kurul toplantısı bugün gerçekleştirilecek.
- ISCTR**, bedelsiz sermaye artırımını bugün gerçekleştirilecek.
- NUHCM**, kâr payı ödemesi bugün gerçekleştirilecek.

Günlük Hisse Önerileri

- Günlük hisse önerilerimiz **AGESA**, **ISMEN** ve **MAVI**'dir. Öneriler hakkında detayları görmek için tıklayabilirsiniz.

PHİLLİP PORTFÖY FONLARI

Fon adı	BİRİNCİ HİSSE SENEDİ FONU	Fon adı	BİRİNCİ SERBEST FON	Fon adı	SERBEST (DÖVİZ) FON	Fon adı	PARA PİYASASI FONU
Fon Kodu	PPB	Fon Kodu	PPS	Fon Kodu	PPE	Fon Kodu	PJL
Birim Pay Fiyatı	6,359079	Birim Pay Fiyatı	1,523021	Birim Pay Fiyatı	33,889453	Birim Pay Fiyatı	1,793140
Günlük Getiri	-1,71%	Günlük Getiri	-0,13%	Günlük Getiri	0,387%	Günlük Getiri	0,118%
2024 yılı başından bu yana getiri	31,54%	2024 yılı başından bu yana getiri	5,70%	2024 yılı başından bu yana getiri	6,52%	Mevduat Karşılığı Yıllıklandırılmış Getiri	45,24%
Fon Alış Valörü	T+1	Fon Alış Valörü	T+1	Fon Alış Valörü	T+1	Fon Alış Valörü	T+0
Fon Satış Valörü	T+2	Fon Satış Valörü	T+2	Fon Satış Valörü	T+3	Fon Satış Valörü	T+0

Burada yer alan yatırım bilgi, yorum ve tavsiyeleri yatırım danışmanlığı kapsamında değildir. Yatırım danışmanlığı hizmeti, yetkili kuruluşlar tarafından kişilerin risk ve getiri tercihleri dikkate alınarak kişiye özel sunulmaktadır. Burada yer alan yorum ve tavsiyeler ise genel niteliktedir. Bu tavsiyeler mali durumunuz ile risk ve getiri tercihlerinize uygun olmayabilir. Bu nedenle, sadece burada yer alan bilgilere dayanarak yatırım kararı verilmesi beklentilerinize uygun sonuçlar doğurmayabilir.

KAP Haberleri

- **ASTOR**, 2023 yıl sonu bilançosunda 2022'ye kıyasla %125,4 artışla 4,6 milyar TL net kâr açıkladı. (P.Değ: 130,7 Milyar TL, F/K: 28,4)
- **AKCNS**, 2023 yıl sonu bilançosunda 2022'ye kıyasla %23 artışla 2,4 milyar TL net kâr açıkladı. (P.Değ: 32,8 Milyar TL, F/K: 13,8)
- **OTKAR**, 2023 yıl sonu bilançosunda 2022'ye kıyasla %2,5 azalışla 2,0 milyar TL net kâr açıkladı. (P.Değ: 64,3 Milyar TL, F/K: 32,7)
- **ARASE**, %100 bağlı ortaklığı Aras Elektrik Perakende Satış A.Ş. Mart 2024 dönemi için iki ayrı şirket ile 432.000 MWh ve 111.600 MWh olmak üzere toplam 543.600 MWh yeni enerji satış anlaşması yaptı. (P.Değ: 17,5 Milyar TL, F/K: 7,7)
- **AKSEN**, Özbekistan'ın Talimercan şehrinde 430 MW kurulu güçte bir doğal gaz kombine çevrim santrali kurulması ve işletilmesini içeren bir anlaşma imzalamıştı. Bahsi geçen santral kurulumu için gerekli ekipman tedarikinin sağlanması kapsamında, 147 MW kurulu güce sahip Şanlıurfa Doğalgaz Kombine Çevrim Santralinin Talimercan yatırımında değerlendirilmesine karar verdi. Bu kapsamda, EPDK ve TEİAŞ'a yapılan lisans iptal başvurusu 25 Şubat 2024 tarihi itibarıyla EPDK kurulu tarafından onaylandı. (P.Değ: 46,5 Milyar TL, F/K: 11,0)
- **ARDYZ**, TÜBİTAK ile 2.385.341 TL tutarında Ar-Ge çalışmaları ve yazılım sözleşmesi imzaladı. (P.Değ: 10,5 Milyar TL, F/K: 19,6)
- **ERBOS**, Kayseri yer alan arsasının Ata Karbon Maden A.Ş.'ye 6.410.000 TL satılmasına, buna karşılık aynı bölgede yer alan arsaların 3.805.000 TL bedelle satın alınmasına, arada oluşan 2.605.000 TL fiyat farkının Ata Karbon Maden A.Ş.'den tahsil edilmesine karar verdi. (P.Değ: 5,1 Milyar TL, F/K: 15,7)

*Bültendeki haberler, Kamuyu Aydınlatma Platformu'na dün saat 16:00'dan bugün saat 08:30'a kadar gelen haberleri kapsamaktadır.

BİST 100 Teknik Analizi

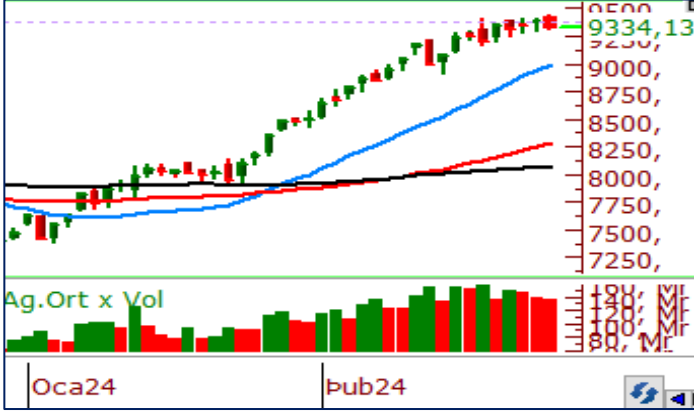

BİST 100 endeksi son işlem gününü 9.319-9.450 puan aralığında hareket ederek günü %0,43 oranında değer kaybederek 9.334 puandan tamamladı. Endekste 39 hisse değer kazanırken 58 hisse değer kaybetti.

Haftanın ilk işlem gününe kısmen yatay bir seyir ile başlayan BİST 100 endeksi açılıştaki kısmi alıcılı havasını günün tamamında devam ettiremeyip 9.400 üzerinde zorlanarak günü 9.334 seviyesinden tamamladı. Geçtiğimiz haftadan itibaren 9.400 bölgesini aşmakta zorluk çeken endekste bu direnç seviyesi oldukça önemli bir seviye olmaya devam ediyor. Endekste satışların devamı halinde 9.150 seviyesi destek bölgesi olarak takip edilecektir. Endekste tepki alımlarının etkili olması halinde ise 9.400 seviyesi direnç bölgesi olarak takip edilebilir.

VİOP 30 Teknik Analizi

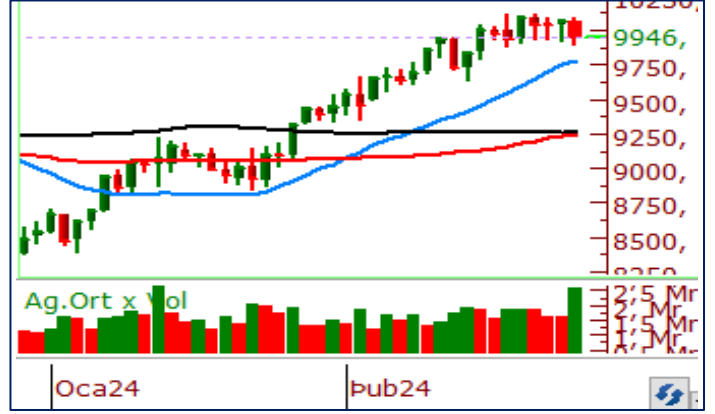

Şubat Vadeli Endeks 30 kontratı son işlem gününde 9.891-10.096 puan aralığında hareket ederek günü 9.942 puandan tamamladı. Akşam seansı kapanışı ise 9.946 puandan gerçekleşti.

Endeks sözleşmesi haftanın ilk işlem gününde satıcılı bir günü geride bıraktı. 10 günlük kısa vadeli ortalamasının belirlediği 9.948 puana çok yakın bir seviyeden kapanış gerçekleştiren endekste momentum kaybı dikkat çeker nitelikte. Endeks sözleşmesi bugün gün içerisinde 10 günlük kısa vadeli ortalamasının belirlediği 9.948 seviyesinden destek bulamaz ise satışların derinleşebileceğini görebiliriz. Satışların devamı halinde 9.758 puan seviyesi destek bölgesi olarak takip edilebilir. Endeks sözleşmesinde tepki alımlarının gelmesi halinde ise 10.000 puan üzerindeki tutunmalar takip edilecektir.

Teknik Analiz Hisse Önerileri



AGESA

Son günlerde işlem hacimlerinin artmasıyla birlikte yükseliş momentumunu koruyan AGESA kısa vadeli ortalamaları üzerinde fiyatlanmayı sürdürüyor. 65,00 TL üzerinde fiyatlanmaların devamı halinde hissedeki pozitif hava korunabilir.

Hedef Fiyat: 67,80 TL
Zarar Kes: 63,60 TL



ISMEN

21 günlük ortalamasını dün destek edinerek yükselen ve günü 10 günlük ortalamasının üzerinde tamamlayan ISMEN hissesinde 38,00 TL üzerinde tutunmaların devamında yükseliş eğiliminin devamını görebiliriz.

Hedef Fiyat: 39,90 TL
Zarar Kes: 37,50 TL

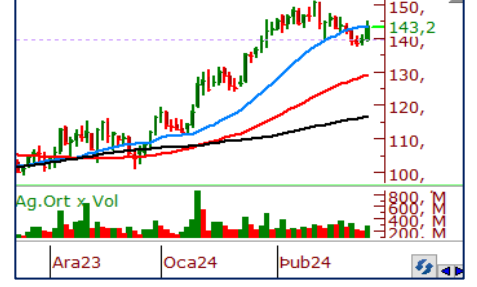

MAVI

Son işlem günündeki kapanışı ile 10 ve 21 günlük kısa vadeli ortalamaları üzerinde kapanış gerçekleştiren MAVI hissesinde güçlü teknik yapı korunmaya devam ediyor. 145,00 TL üzerinde kalıcılığın devam etmesi hissedeki alımların devamını getirebilir.

Hedef Fiyat: 148,00 TL
Zarar Kes: 140,00 TL

	PİVOT DESTEKLER					PİVOT DİRENÇLER			HİSSELER	PİVOT DESTEKLER					PİVOT DİRENÇLER		
	Destek 1	Destek 2	Destek 3	Kapanış	Pivot	Direnç 1	Direnç 2	Direnç 3		Destek 1	Destek 2	Destek 3	Kapanış	Pivot	Direnç 1	Direnç 2	Direnç 3
AEFES	152,60	151,40	149,80	153,80	154,20	155,40	157,00	158,20	ISMEN	37,50	36,44	35,66	38,56	38,28	39,34	40,12	41,18
AGHOL	260,75	253,25	248,00	268,25	266,00	273,50	278,75	286,25	IZENR	33,37	32,87	32,03	33,86	34,21	34,71	35,55	36,05
AHGAZ	12,97	12,89	12,77	13,04	13,09	13,17	13,29	13,37	IZMDC	6,60	6,54	6,42	6,66	6,72	6,78	6,90	6,96
AKBNK	41,11	40,57	39,61	41,66	42,07	42,61	43,57	44,11	KARSN	10,07	9,93	9,71	10,22	10,29	10,43	10,65	10,79
AKCNS	168,27	165,43	161,87	171,10	171,83	174,67	178,23	181,07	KAYSE	36,01	35,19	34,23	36,82	36,97	37,79	38,75	39,57
AKFYE	26,71	26,29	25,55	27,14	27,45	27,87	28,61	29,03	KCAER	55,78	52,42	50,73	59,15	57,47	60,83	62,52	65,88
AKSA	108,50	104,20	101,20	112,80	111,50	115,80	118,80	123,10	KCHOL	173,30	171,70	169,90	174,90	175,10	176,70	178,50	180,10
AKSEN	37,49	37,05	36,17	37,94	38,37	38,81	39,69	40,13	KLSEK	79,20	75,90	74,25	82,50	80,85	84,15	85,80	89,10
ALARK	131,30	129,10	125,40	133,50	135,00	137,20	140,90	143,10	KMPUR	68,77	67,18	65,27	70,35	70,68	72,27	74,18	75,77
ALBRK	4,51	4,47	4,40	4,55	4,58	4,62	4,69	4,73	KONTR	285,92	280,83	270,92	291,00	295,83	300,92	310,83	315,92
ALFAS	109,57	107,83	105,37	111,30	112,03	113,77	116,23	117,97	KONYA	8869,17	8738,33	8606,67	9000,00	9000,83	9131,67	9263,33	9394,17
ARCLK	158,20	156,90	154,90	159,50	160,20	161,50	163,50	164,80	KORDS	94,13	92,87	91,13	95,40	95,87	97,13	98,87	100,13
ASELS	64,22	61,93	60,42	66,50	65,73	68,02	69,53	71,82	KOZAA	50,60	49,90	48,70	51,30	51,80	52,50	53,70	54,40
ASGYO	16,39	16,18	15,79	16,60	16,78	16,99	17,38	17,59	KOZAL	22,48	22,16	21,52	22,80	23,12	23,44	24,08	24,40
ASTOR	127,10	123,20	119,40	131,00	130,90	134,80	138,60	142,50	KRDMD	27,61	27,25	26,65	27,96	28,21	28,57	29,17	29,53
BERA	16,45	15,64	15,11	17,25	16,98	17,79	18,32	19,13	MAVI	139,80	136,40	133,70	143,20	142,50	145,90	148,60	152,00
BIENY	48,07	47,52	46,48	48,62	49,11	49,66	50,70	51,25	MGROS	471,17	465,83	460,17	476,50	476,83	482,17	487,83	493,17
BIMAS	389,67	384,33	378,17	395,00	395,83	401,17	407,33	412,67	MIATK	73,43	69,77	67,93	77,10	75,27	78,93	80,77	84,43
BIOEN	20,69	20,47	20,11	20,90	21,05	21,27	21,63	21,85	ODAS	10,27	10,15	9,97	10,40	10,45	10,57	10,75	10,87
BOBET	38,37	37,09	36,27	39,66	39,19	40,47	41,29	42,57	OTKAR	529,83	523,67	517,33	536,00	536,17	542,33	548,67	554,83
BRSAN	692,83	682,67	670,83	703,00	704,67	714,83	726,67	736,83	OYAKC	69,05	67,90	65,60	70,20	71,35	72,50	74,80	75,95
BRYAT	3613,33	3471,67	3363,33	3755,00	3721,67	3863,33	3971,67	4113,33	PENTA	21,67	21,39	20,99	21,94	22,07	22,35	22,75	23,03
BUCIM	8,43	8,36	8,20	8,51	8,59	8,66	8,82	8,89	PETKM	25,03	24,79	24,43	25,26	25,39	25,63	25,99	26,23
CANTE	18,52	18,30	17,88	18,73	18,94	19,16	19,58	19,80	PGSUS	847,67	840,33	830,17	855,00	857,83	865,17	875,33	882,67
CCOLA	639,17	633,83	623,67	644,50	649,33	654,67	664,83	670,17	QUAGR	4,28	4,21	4,06	4,36	4,43	4,50	4,65	4,72
CIMSA	36,85	36,41	35,73	37,30	37,53	37,97	38,65	39,09	SAHOL	80,87	79,83	79,12	81,90	81,58	82,62	83,33	84,37
CWENE	320,50	316,00	307,00	325,00	329,50	334,00	343,00	347,50	SASA	39,39	39,03	38,43	39,76	39,99	40,35	40,95	41,31
DOAS	268,83	266,42	261,83	271,25	273,42	275,83	280,42	282,83	SDTTR	401,92	386,83	368,67	417,00	420,08	435,17	453,33	468,42
DOHOL	13,80	13,58	13,36	14,02	14,02	14,24	14,46	14,68	SISE	51,15	50,75	49,95	51,55	51,95	52,35	53,15	53,55
ECILC	51,10	50,45	49,15	51,75	52,40	53,05	54,35	55,00	SKBNK	4,80	4,74	4,65	4,85	4,89	4,95	5,04	5,10
ECZYT	266,75	263,50	257,00	270,00	273,25	276,50	283,00	286,25	SMRTG	69,12	68,13	66,32	70,10	70,93	71,92	73,73	74,72
EGEEN	14768,33	14561,67	14273,33	14975,00	15056,67	15263,33	15551,67	15758,33	SOKM	69,13	68,72	67,88	69,55	69,97	70,38	71,22	71,63
EKGYO	11,35	11,06	10,91	11,63	11,50	11,79	11,94	12,23	TATEN	41,20	40,40	38,80	42,00	42,80	43,60	45,20	46,00
ENERY	151,00	150,00	148,10	152,00	152,90	153,90	155,80	156,80	TAVHL	162,80	159,10	155,80	166,50	166,10	169,80	173,10	176,80
ENJSA	61,65	60,30	58,90	63,00	63,05	64,40	65,80	67,15	TCELL	66,63	65,77	64,48	67,50	67,92	68,78	70,07	70,93
ENKAI	39,45	38,85	37,85	40,06	40,45	41,05	42,05	42,65	THYAO	283,33	281,17	277,58	285,50	286,92	289,08	292,67	294,83
EREGL	45,23	44,89	44,19	45,58	45,93	46,27	46,97	47,31	TKFEN	47,02	46,24	45,68	47,80	47,58	48,36	48,92	49,70
EUPWR	182,80	180,40	175,70	185,20	187,50	189,90	194,60	197,00	TOASO	266,17	261,58	254,17	270,75	273,58	278,17	285,58	290,17
EUREN	16,84	16,69	16,37	17,00	17,16	17,31	17,63	17,78	TSKB	7,93	7,81	7,68	8,04	8,06	8,18	8,31	8,43
FROTO	1010,67	994,33	981,67	1027,00	1023,33	1039,67	1052,33	1068,67	TTKOM	32,52	31,58	30,54	33,46	33,56	34,50	35,54	36,48
GARAN	64,05	63,10	61,90	65,00	65,25	66,20	67,40	68,35	TTRAK	843,50	832,00	809,00	855,00	866,50	878,00	901,00	912,50
GESAN	82,70	81,80	80,30	83,60	84,20	85,10	86,60	87,50	TUKAS	8,64	8,52	8,33	8,75	8,83	8,95	9,14	9,26
GUBRF	188,30	182,90	176,50	193,70	194,70	200,10	206,50	211,90	TUPRS	159,00	157,40	154,30	160,60	162,10	163,70	166,80	168,40
GWIND	28,50	28,00	27,00	29,00	29,50	30,00	31,00	31,50	ULKER	105,73	102,07	99,03	109,40	108,77	112,43	115,47	119,13
HALKB	14,70	14,42	13,92	14,97	15,20	15,48	15,98	16,26	VAKBN	14,53	14,24	13,74	14,82	15,03	15,32	15,82	16,11
HEKTS	19,62	19,44	19,08	19,80	19,98	20,16	20,52	20,70	VESTL	88,57	87,03	84,77	90,10	90,83	92,37	94,63	96,17
IPEKE	40,91	40,29	39,63	41,54	41,57	42,19	42,85	43,47	YEOTK	260,33	254,67	244,33	266,00	270,67	276,33	286,67	292,33
ISCTR	28,13	27,61	27,17	28,66	28,57	29,09	29,53	30,05	YKBNK	23,15	22,87	22,33	23,44	23,69	23,97	24,51	24,79
ISDMR	39,47	39,03	38,39	39,92	40,11	40,55	41,19	41,63	YYLGD	15,79	15,59	15,32	16,00	16,06	16,26	16,53	16,73
ISGYO	18,06	17,86	17,49	18,26	18,43	18,63	19,00	19,20	ZOREN	5,58	5,49	5,29	5,68	5,78	5,87	6,07	6,16

Kod	14	50	RSI	StochS	MACD	CCI	Kod	14	50	RSI	StochS	MACD	CCI
	Günlük H.O.	Günlük H.O.						Günlük H.O.	Günlük H.O.				
AEFES	●	●	●	●	●	●	ISMEN	●	●	●	●	●	●
AGHOL	●	●	●	●	●	●	IZENR	●	●	●	●	●	●
AHGAZ	●	●	●	●	●	●	IZMDC	●	●	●	●	●	●
AKBNK	●	●	●	●	●	●	KARSN	●	●	●	●	●	●
AKCNS	●	●	●	●	●	●	KAYSE	●	●	●	●	●	●
AKFYE	●	●	●	●	●	●	KCAER	●	●	●	●	●	●
AKSA	●	●	●	●	●	●	KCHOL	●	●	●	●	●	●
AKSEN	●	●	●	●	●	●	KLSER	●	●	●	●	●	●
ALARK	●	●	●	●	●	●	KMPUR	●	●	●	●	●	●
ALBRK	●	●	●	●	●	●	KONTR	●	●	●	●	●	●
ALFAS	●	●	●	●	●	●	KONYA	●	●	●	●	●	●
ARCLK	●	●	●	●	●	●	KORDS	●	●	●	●	●	●
ASELS	●	●	●	●	●	●	KOZAA	●	●	●	●	●	●
ASGYO	●	●	●	●	●	●	KOZAL	●	●	●	●	●	●
ASTOR	●	●	●	●	●	●	KRDMD	●	●	●	●	●	●
BERA	●	●	●	●	●	●	MAVI	●	●	●	●	●	●
BIENY	●	●	●	●	●	●	MGROS	●	●	●	●	●	●
BIMAS	●	●	●	●	●	●	MIATK	●	●	●	●	●	●
BIOEN	●	●	●	●	●	●	ODAS	●	●	●	●	●	●
BOBET	●	●	●	●	●	●	OTKAR	●	●	●	●	●	●
BRSAN	●	●	●	●	●	●	OYAKC	●	●	●	●	●	●
BRYAT	●	●	●	●	●	●	PENTA	●	●	●	●	●	●
BUCIM	●	●	●	●	●	●	PETKM	●	●	●	●	●	●
CANTE	●	●	●	●	●	●	PGSUS	●	●	●	●	●	●
COLLA	●	●	●	●	●	●	QUAGR	●	●	●	●	●	●
CIMSA	●	●	●	●	●	●	SAHOL	●	●	●	●	●	●
CWENE	●	●	●	●	●	●	SASA	●	●	●	●	●	●
DOAS	●	●	●	●	●	●	SDTTR	●	●	●	●	●	●
DOHOL	●	●	●	●	●	●	SISE	●	●	●	●	●	●
ECILC	●	●	●	●	●	●	SKBNK	●	●	●	●	●	●
ECZYT	●	●	●	●	●	●	SMRTG	●	●	●	●	●	●
EGEEN	●	●	●	●	●	●	SOKM	●	●	●	●	●	●
EKGYO	●	●	●	●	●	●	TATEN	●	●	●	●	●	●
ENERY	●	●	●	●	●	●	TAVHL	●	●	●	●	●	●
ENJSA	●	●	●	●	●	●	TCELL	●	●	●	●	●	●
ENKAI	●	●	●	●	●	●	THYAO	●	●	●	●	●	●
EREGL	●	●	●	●	●	●	TKFEN	●	●	●	●	●	●
EUPWR	●	●	●	●	●	●	TOASO	●	●	●	●	●	●
EUREN	●	●	●	●	●	●	TSKB	●	●	●	●	●	●
FROTO	●	●	●	●	●	●	TTKOM	●	●	●	●	●	●
GARAN	●	●	●	●	●	●	TTRAK	●	●	●	●	●	●
GESAN	●	●	●	●	●	●	TUKAS	●	●	●	●	●	●
GUBRF	●	●	●	●	●	●	TUPRS	●	●	●	●	●	●
GWIND	●	●	●	●	●	●	ULKER	●	●	●	●	●	●
HALKB	●	●	●	●	●	●	VAKBN	●	●	●	●	●	●
HEKTS	●	●	●	●	●	●	VESTL	●	●	●	●	●	●
IPEKE	●	●	●	●	●	●	YEOTK	●	●	●	●	●	●
ISCTR	●	●	●	●	●	●	YKBNK	●	●	●	●	●	●
ISDMR	●	●	●	●	●	●	YYLGD	●	●	●	●	●	●
ISGYO	●	●	●	●	●	●	ZOREN	●	●	●	●	●	●