

**29 Mayıs 2024**

## Açılıştan Kapanışa Piyasalar

BIST	Kapanış 28.05.2024	Günlük Değişim	Yurt Dışı Piyasalar	28.05.2024 (18.10)	29.05.2024 (07:45)	BIST Kapanış Sonrası Değişim
BIST 100	10.677,49	<b>0,19%</b>	S&P 500 Vadeli	5.324,00	5.308,75	<b>-0,29%</b>
BIST 30	11.713,98	<b>0,36%</b>	Euro Stoxx 50 CFD	5.025,95	5.026,86	<b>0,02%</b>
BIST Banka	15.456,32	<b>1,87%</b>	ABD 10 Yıllık (bps)	4,49	4,07	<b>-42</b>
BIST Sanayi	14.703,17	<b>-0,41%</b>	Brent	83,58	84,14	<b>0,67%</b>
BIST 30 Yakın Vade	12.071,00	<b>0,13%</b>	Ons Altın	2.355,96	2.357,61	<b>0,07%</b>
Türkiye 2 Yıllık (bps)	41,47	<b>-29</b>	USDTRY	32,19	32,20	<b>0,04%</b>
Türkiye 10 Yıllık (bps)	27,70	<b>-6</b>	Nikkei 225	38.863,05	38.654,29	<b>-0,54%</b>

## Önemli Haberler

- Minneapolis Fed Başkanı Neel Kashkari, ABD Merkez Bankası'nın (ABD) faiz indiriminde acele etmek için bir nedeni olmadığını söyledi.
- Şimşek, "Alınan mutabakat kararıyla yıllık konsolide hasılatı 750 milyon euro eşliğini aşan çok uluslu şirketlerin düşük vergileme yapılan ülkelerdeki şube, iştirak ve iş yerlerinin asgari yüzde 15 kurumlar vergisine tabi tutulması öngörüldü. Bu kapsamda başta Avrupa Birliği (AB) ülkeleri olmak üzere 30'dan fazla ülke 2024 yılı kazançlarına uygulanmak üzere asgari kurumlar vergisi uygulamasını yasalaştırdı." diye konuştu.

## Ekonomik Takvim

	Veri	Beklenti	Önceki
17:00	Almanya, TÜFE Öncü Veri (Aylık/ Mayıs)	%0,2	%0,5
23:30	ABD, Amerikan Petrol Enstitüsü Haftalık Ham Petrol Stokları	-	2,480M

## Hak Kullanımları

- DMSAS, HATEK, MRSHL, VESBE, VESTL** genel kurulları bugün gerçekleştirilecektir.
- AGHOL, ASUZU, AVPGY, EGEEN, ISMEN, OSMEN** kâr payı ödemeleri bugün gerçekleştirilecek.

## Tedbir Kararları

- BURVA, IHAAS** payları VBTS kapsamında 28/06/2024 seans sonuna kadar kredili işlemlere konu edilemeyecektir.
- MEGAP, BANVT** paylarında VBTS kapsamında 28/06/2024 seans sonuna kadar brüt takas uygulanacaktır.

## Günlük Hisse Önerileri

- [Günlük hisse önerilerimiz ANSGR, GWIND ve TOASO'dur. Öneriler hakkında detayları görmek için tıklayabilirsiniz.](#)

## KAP Haberleri

- **TKNSA**, 2024'ün ilk çeyreğinde 94,7 milyon TL zarar elde etti.
- **ASELS**, 2024'ün ilk çeyreğinde 1,24 milyar TL net kâr elde etti.
- **ENJSA**, 2024'ün ilk çeyreğinde geçtiğimiz yıla göre %12 düşüşle 2,7 milyar TL zarar elde etti.
- **MPARK**, 2024'ün ilk çeyreğinde geçtiğimiz yıla göre %112 artışla 683 milyon TL net kâr elde etti.
- **NTGAZ**, 2024'ün ilk çeyreğinde 61,9 milyon TL net kâr elde etti.
- **ALFAS**, bağlı ortaklığı Alfa Solar Romania S.R.L. tarafından güneş enerjisinden elektrik üretimi ve satışı gerçekleştirmesi planlanan Simian Solar Energy S.R.L. unvanlı şirketin sermayesinin %100'ü toplamda 791.161 Euro devir bedeli karşılığında satın alındı.
- **ARCLK**, Uluslararası Kredi Derecelendirme Kuruluşu S&P'nin raporunda şirketin "BB" olan yabancı para cinsinden uzun vadeli kredi notu "BB" olarak korundu, "Negatif" olan görünümü ise teyit edildi.
- **CVKMD**, yurt dışında yerleşik bir şirket ile "Maden Cevheri Satışı" konusunda anlaşta. Siparişin toplam bedeli yaklaşık 106.000.000 TL (3.300.000 ABD doları)'dır. Şirketin son dört çeyrek hasılatı 1,7 milyar TL'dir. Satışın 2023 hasılatına oranı %5,98'dir.
- **NTGAZ**, %200 oranında bedelsiz sermaye artırımını kararı aldı.
- **SAYAS**, pay geri alım işlemlerini sonlandırdı. Geri alım programı boyunca aldığı payların sermayeye oranı %3,34 oldu.
- **SRVGY**, bağlı ortaklığı olan Oswe Real Estate Gmbh'nin hissedarı olduğu Güney İstanbul Gayrimenkul A.Ş. ile şirketin bağlı ortaklığı Boğaziçi Çelik A.Ş. ve ayrıca Sinpaş Grup şirketlerinden Sinpaş Yapı A.Ş.'nin hissedarı olduğu Kuzey Marmara Gayrimenkul A.Ş.'nin, Güney İstanbul Gayrimenkul A.Ş. çatısı altında birleşme işlemi tamamlandı.
- **ULUUN**, daha önceden alınan sermaye azaltımı kararından vazgeçti ve bedelsiz sermaye artırımını oranını %292,73 olarak revize etti.
- **VERUS**, 44,80 TL - 45,00 TL fiyat aralığından 73.779 TL toplam nominal tutarlı alış işlemi ortaklık tarafından gerçekleştirildi. Bu işlemle ortaklığın birlikte Verusaturk Girişim Sermayesi Yatırım Ortaklığı A.Ş. sermayesindeki payları %60,48 sınırına ulaştı.
- *Bültendeki haberler, Kamuyu Aydınlatma Platformu'na bugün saat 08:30'a kadar gelen haberleri kapsamaktadır.*

## BİST 100 Teknik Analizi



BİST 100 endeksi son işlem gününde 10.589-10.721 puan aralığında hareket ederek son işlem gününü %0,19 oranında değer kazanarak 10.677 puandan tamamladı. Endekste 45 hisse değer kazanırken 53 hisse değer kaybetti.

BİST 100 endeksi son işlem gününde yatay bir gün geride bıraktı. Endekste özellikle öğleden sonra alımların etkili olduğunu görsek de gün içerisinde momentumu kısmen zayıf olarak niteliyoruz. Endeksin 10.700 bölgesi üzerinde kapanış gerçekleştirememesi kısa vadede negatif olarak yorumlanabilir. BİST100'de bugün önemli direnç seviyesi olarak 10.800 bölgesini takip ediyor olacağız. 10.800 üzerinde alımlar hız kazanabilir. Bugün kapanışın 10.600 puanın altında olması durumunda ise satış baskısı artabilir.

## VIOP 30 Teknik Analizi



Haziran Vadeli Endeks 30 kontratı son işlem gününde 11.958 -12.135 puan aralığında hareket ederek son işlem gününü 12.071 puandan tamamladı. Akşam seansı kapanışı ise 12.040 puandan gerçekleşti.

Haziran vadeli endeks sözleşmesi son işlem gününde kısa vadede oluşan zayıf yapısını sürdürdü. Gün içerisinde kısa vadeli ortalamasının altını test eden sözleşmede bu bölgenin destek olarak çalışmasını olumlu olarak değerlendirsek de 12.150 seviyesinin aşılabilmesi teknik açıdan halen negatif olarak yorumlanabilir. Sözleşme bugün 12.150 seviyesini aşabilirse alımların etkili olabileceğini düşünüyoruz. 12.100 bölgesinin direnç olarak çalışmaya devam etmesi ise satış baskısını sürdürebilir.

## Teknik Analiz Hisse Önerileri

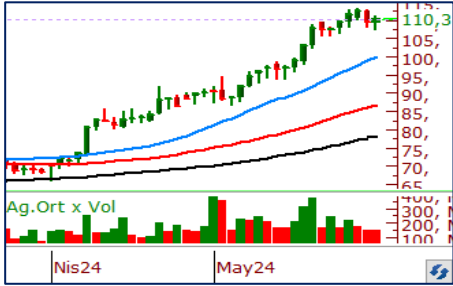

### ANSGR

Son işlem gününde 10 günlük kısa vadeli ortalamasından destek bulan ANSGR günü değer kazanımı ile tamamladı. Hisse bugün 111,00 TL bölgesi üzerinde kalıcılık olabilirse çünkü alıcılık havanın devamı izlenebilir.

**Hedef Fiyat: 113,00 TL**  
**Zarar Kes: 108,00 TL**

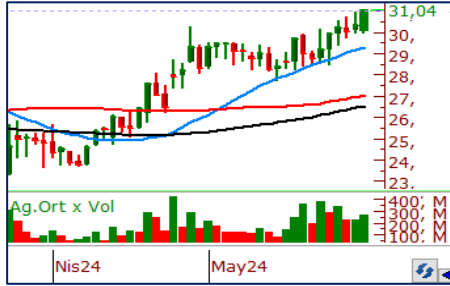

### GWIND

Son günlerde endeksten pozitif ayrışıp yukarı yönlü trendini sürdüren GWIND hissesi dün 31,04 TL'den kapanış gerçekleştirdi. Hissede bugün 31,00 TL bölgesi üzerinde kalıcılık sağlanması durumunda alıcılık hava korunabilir.

**Hedef Fiyat: 32,00 TL**  
**Zarar Kes: 30,40 TL**



### TOASO

Son işlem gününde yükselen dip yapısını korumayı başarabilen TOASO, seans içerisinde yükselen trend oluşturarak 314,00 TL bölgesinde bulunan yatay direncini aştı. Hissede bugün 315,00 TL bölgesi üzerinde tutunmaların yaşanması çünkü olumlu havayı sürdürebilir.

**Hedef Fiyat: 327,00 TL**  
**Zarar Kes: 310,00 TL**

BIST 100 ŞİRKETLERİ DESTEK/DİRENÇ TABLOSU

HİSSELER	PİVOT DESTEKLER					PİVOT DİRENÇLER			HİSSELER	PİVOT DESTEKLER					PİVOT DİRENÇLER		
	Destek 1	Destek 2	Destek 3	Kapanış	Pivot	Direnç 1	Direnç 2	Direnç 3		Destek 1	Destek 2	Destek 3	Kapanış	Pivot	Direnç 1	Direnç 2	Direnç 3
AGROT	32,21	31,67	31,23	32,74	32,65	33,19	33,63	34,17	ISMEN	35,35	34,53	34,07	36,16	35,81	36,63	37,09	37,91
AHGAZ	13,31	12,89	12,59	13,72	13,61	14,03	14,33	14,75	IZENR	26,98	26,70	26,48	27,26	27,20	27,48	27,70	27,98
AKBNK	57,85	56,65	55,60	59,05	58,90	60,10	61,15	62,35	KLSER	58,65	57,85	57,30	59,45	59,20	60,00	60,55	61,35
AKCNS	146,13	140,27	137,23	152,00	149,17	155,03	158,07	163,93	KRDMD	25,31	24,73	24,37	25,90	25,67	26,25	26,61	27,19
AKFGY	2,24	2,23	2,20	2,26	2,27	2,28	2,31	2,32	KAYSE	30,17	29,23	28,61	31,12	30,79	31,73	32,35	33,29
AKFYE	23,97	23,79	23,49	24,14	24,27	24,45	24,75	24,93	KCAER	58,30	57,05	54,80	59,55	60,55	61,80	64,05	65,30
AKSA	106,37	99,63	96,27	113,10	109,73	116,47	119,83	126,57	KCHOL	213,70	210,40	208,10	217,00	216,00	219,30	221,60	224,90
AKSEN	37,85	37,11	36,13	38,58	38,83	39,57	40,55	41,29	KONTR	235,10	228,80	225,30	241,40	238,60	244,90	248,40	254,70
ALARK	114,83	113,47	112,33	116,20	115,97	117,33	118,47	119,83	KONYA	11067,50	10942,50	10742,50	11192,50	11267,50	11392,50	11592,50	11717,50
ALBRK	4,62	4,54	4,48	4,69	4,68	4,76	4,82	4,90	KOZAL	23,01	22,61	22,25	23,40	23,37	23,77	24,13	24,53
ALFAS	91,23	90,32	89,18	92,15	92,37	93,28	94,42	95,33	KOZAA	50,82	49,78	48,92	51,85	51,68	52,72	53,58	54,62
AEFES	175,86	173,55	170,42	178,16	178,99	181,29	184,42	186,73	MAVI	85,39	84,04	82,21	86,74	87,22	88,57	90,40	91,75
ANSGR	87,87	87,23	86,17	88,50	88,93	89,57	90,63	91,27	MIATK	60,23	59,57	58,63	60,90	61,17	61,83	62,77	63,43
ARCLK	166,03	163,87	159,93	168,20	169,97	172,13	176,07	178,23	MGROS	432,73	429,28	424,11	436,18	437,90	441,35	446,52	449,97
ASELS	57,72	56,33	55,27	59,10	58,78	60,17	61,23	62,62	ODAS	9,34	9,19	9,08	9,49	9,45	9,60	9,71	9,86
ASTOR	94,38	91,97	90,48	96,80	95,87	98,28	99,77	102,18	OTKAR	493,00	490,00	486,25	496,00	496,75	499,75	503,50	506,50
BTCIM	136,03	133,27	131,13	138,80	138,17	140,93	143,07	145,83	OYAKC	59,32	57,63	56,62	61,00	60,33	62,02	63,03	64,72
BERA	18,68	18,34	17,71	19,01	19,31	19,65	20,28	20,62	PGSUS	196,52	193,76	191,61	199,28	198,67	201,43	203,58	206,34
BIENY	42,30	41,94	41,64	42,66	42,60	42,96	43,26	43,62	PETKM	20,37	19,99	19,75	20,74	20,61	20,99	21,23	21,61
BIMAS	377,00	367,50	361,00	386,50	383,50	393,00	399,50	409,00	QUAGR	4,08	4,03	3,99	4,12	4,12	4,17	4,21	4,26
BIOEN	18,78	18,52	18,30	19,04	19,00	19,26	19,48	19,74	REEDR	43,24	42,52	41,34	43,96	44,42	45,14	46,32	47,04
BOBET	36,53	35,51	34,63	37,56	37,41	38,44	39,31	40,34	SAHOL	86,26	84,13	82,68	88,39	87,71	89,84	91,29	93,42
BRSAN	590,50	585,00	581,00	596,00	594,50	600,00	604,00	609,50	SASA	40,22	39,54	39,12	40,90	40,64	41,32	41,74	42,42
BRYAT	3112,50	3082,50	3045,00	3142,50	3150,00	3180,00	3217,50	3247,50	SAYAS	80,85	79,95	78,70	81,75	82,10	83,00	84,25	85,15
BFREN	1001,33	992,67	983,33	1010,00	1010,67	1019,33	1028,67	1037,33	SDTTR	331,50	323,75	317,00	339,25	338,25	346,00	352,75	360,50
CCOLA	681,48	672,90	663,16	690,06	691,21	699,79	709,53	718,11	SMRTG	56,10	55,40	54,90	56,80	56,60	57,30	57,80	58,50
CWENE	296,17	292,58	289,67	299,75	299,08	302,67	305,58	309,17	SKBNK	4,71	4,61	4,52	4,82	4,81	4,91	5,00	5,11
CANTE	18,64	18,57	18,46	18,70	18,75	18,82	18,93	19,00	SISE	49,25	48,05	47,30	50,45	50,00	51,20	51,95	53,15
CIMSA	31,36	30,80	30,51	31,92	31,65	32,21	32,50	33,06	SOKM	56,80	56,05	55,45	57,55	57,40	58,15	58,75	59,50
DOHOL	14,15	13,95	13,78	14,34	14,32	14,52	14,69	14,89	HALKB	15,49	15,05	14,65	15,92	15,89	16,33	16,73	17,17
DOAS	305,92	301,58	297,17	310,25	310,33	314,67	319,08	323,42	TSKB	9,65	9,45	9,33	9,86	9,77	9,97	10,09	10,29
ECILC	50,58	49,87	49,38	51,30	51,07	51,78	52,27	52,98	TABGD	147,73	142,57	139,43	152,90	150,87	156,03	159,17	164,33
ECZYT	232,07	230,13	227,47	234,00	234,73	236,67	239,33	241,27	TAVHL	208,43	199,77	193,93	217,10	214,27	222,93	228,77	237,43
EGEEN	15623,33	15409,17	15070,83	15837,50	15961,67	16175,83	16514,17	16728,33	TKFEN	47,42	46,05	44,53	48,80	48,94	50,31	51,83	53,20
EKGYO	9,33	8,98	8,74	9,68	9,57	9,92	10,16	10,51	TOASO	268,17	265,83	262,67	270,50	271,33	273,67	276,83	279,17
ENJSA	62,80	61,63	61,02	63,97	63,41	64,57	65,18	66,35	TUKAS	8,13	7,82	7,33	8,45	8,62	8,93	9,42	9,73
ENERY	168,63	165,77	160,63	171,50	173,77	176,63	181,77	184,63	TCELL	78,00	76,90	76,10	79,10	78,80	79,90	80,70	81,80
ENKAI	36,39	35,14	34,36	37,64	37,17	38,42	39,20	40,45	TUPRS	189,57	187,03	184,57	192,10	192,03	194,57	197,03	199,57
EREGL	42,01	41,23	40,73	42,80	42,51	43,29	43,79	44,57	THYAO	313,17	309,33	306,42	317,00	316,08	319,92	322,83	326,67
EUREN	15,31	15,13	15,05	15,48	15,39	15,57	15,65	15,83	TTKOM	39,27	38,33	37,75	40,22	39,85	40,79	41,37	42,31
EUPWR	151,30	149,00	147,70	153,60	152,60	154,90	156,20	158,50	TTRAK	900,50	896,00	889,50	905,00	907,00	911,50	918,00	922,50
FROTO	1096,67	1084,33	1074,67	1109,00	1106,33	1118,67	1128,33	1140,67	TURSG	63,08	61,67	60,08	64,50	64,67	66,08	67,67	69,08
GWIND	27,55	26,89	26,39	28,20	28,05	28,71	29,21	29,87	ULKER	108,57	106,93	105,57	110,20	109,93	111,57	112,93	114,57
GARAN	79,40	77,95	76,60	80,85	80,75	82,20	83,55	85,00	VAKBN	18,69	18,03	17,45	19,35	19,27	19,93	20,51	21,17
GESAN	72,57	71,53	70,27	73,60	73,83	74,87	76,13	77,17	VESTL	83,20	81,95	80,05	84,45	85,10	86,35	88,25	89,50
GUBRF	156,53	154,47	152,63	158,60	158,37	160,43	162,27	164,33	VESBE	21,60	21,38	21,20	21,82	21,78	22,00	22,18	22,40
HEKTS	15,30	15,19	15,06	15,42	15,43	15,54	15,67	15,78	YKBNK	30,39	29,55	29,03	31,24	30,91	31,75	32,27	33,11
IPEKE	39,91	38,07	36,73	41,76	41,25	43,09	44,43	46,27	YYLGD	13,82	13,67	13,44	13,98	14,05	14,20	14,43	14,58
ISCTR	12,86	12,44	12,10	13,29	13,20	13,62	13,96	14,38	YEOTK	216,33	211,47	203,63	221,20	224,17	229,03	236,87	241,73
ISGYO	15,57	15,42	15,26	15,71	15,73	15,88	16,04	16,19	ZOREN	6,51	6,32	6,10	6,71	6,73	6,92	7,14	7,33



Kod	14	50	RSI	StochS	MACD	CCI	Kod	14	50	RSI	StochS	MACD	CCI
	Günlük H.O.	Günlük H.O.						Günlük H.O.	Günlük H.O.				
AGROT	●	●	●	●	●	●	ISMEN	●	●	●	●	●	●
AHGAZ	●	●	●	●	●	●	IZENR	●	●	●	●	●	●
AKBNK	●	●	●	●	●	●	KLSEK	●	●	●	●	●	●
AKCNS	●	●	●	●	●	●	KRDMD	●	●	●	●	●	●
AKFGY	●	●	●	●	●	●	KAYSE	●	●	●	●	●	●
AKFYE	●	●	●	●	●	●	KCAER	●	●	●	●	●	●
AKSA	●	●	●	●	●	●	KCHOL	●	●	●	●	●	●
AKSEN	●	●	●	●	●	●	KONTR	●	●	●	●	●	●
ALARK	●	●	●	●	●	●	KONYA	●	●	●	●	●	●
ALBRK	●	●	●	●	●	●	KOZAL	●	●	●	●	●	●
ALFAS	●	●	●	●	●	●	KOZAA	●	●	●	●	●	●
AEFES	●	●	●	●	●	●	MAVI	●	●	●	●	●	●
ANSGR	●	●	●	●	●	●	MIATK	●	●	●	●	●	●
ARCLK	●	●	●	●	●	●	MGROS	●	●	●	●	●	●
ASELS	●	●	●	●	●	●	ODAS	●	●	●	●	●	●
ASTOR	●	●	●	●	●	●	OTKAR	●	●	●	●	●	●
BTCIM	●	●	●	●	●	●	OYAKC	●	●	●	●	●	●
BERA	●	●	●	●	●	●	PGSUS	●	●	●	●	●	●
BIENY	●	●	●	●	●	●	PETKM	●	●	●	●	●	●
BIMAS	●	●	●	●	●	●	QUAGR	●	●	●	●	●	●
BIOEN	●	●	●	●	●	●	REEDR	●	●	●	●	●	●
BOBET	●	●	●	●	●	●	SAHOL	●	●	●	●	●	●
BRSAN	●	●	●	●	●	●	SASA	●	●	●	●	●	●
BRYAT	●	●	●	●	●	●	SAYAS	●	●	●	●	●	●
BFREN	●	●	●	●	●	●	SDTTR	●	●	●	●	●	●
CCOLA	●	●	●	●	●	●	SMRTG	●	●	●	●	●	●
CWENE	●	●	●	●	●	●	SKBNK	●	●	●	●	●	●
CANTE	●	●	●	●	●	●	SISE	●	●	●	●	●	●
CIMSA	●	●	●	●	●	●	SOKM	●	●	●	●	●	●
DOHOL	●	●	●	●	●	●	HALKB	●	●	●	●	●	●
DOAS	●	●	●	●	●	●	TSKB	●	●	●	●	●	●
ECILC	●	●	●	●	●	●	TABGD	●	●	●	●	●	●
ECZYT	●	●	●	●	●	●	TAVHL	●	●	●	●	●	●
EGEEN	●	●	●	●	●	●	TKFEN	●	●	●	●	●	●
EKGYO	●	●	●	●	●	●	TOASO	●	●	●	●	●	●
ENJSA	●	●	●	●	●	●	TUKAS	●	●	●	●	●	●
ENERY	●	●	●	●	●	●	TCELL	●	●	●	●	●	●
ENKAI	●	●	●	●	●	●	TUPRS	●	●	●	●	●	●
EREGL	●	●	●	●	●	●	THYAO	●	●	●	●	●	●
EUREN	●	●	●	●	●	●	TTKOM	●	●	●	●	●	●
EUPWR	●	●	●	●	●	●	TTRAK	●	●	●	●	●	●
FROTO	●	●	●	●	●	●	TURSG	●	●	●	●	●	●
GWIND	●	●	●	●	●	●	ULKER	●	●	●	●	●	●
GARAN	●	●	●	●	●	●	VAKBN	●	●	●	●	●	●
GESAN	●	●	●	●	●	●	VESTL	●	●	●	●	●	●
GUBRF	●	●	●	●	●	●	VESBE	●	●	●	●	●	●
HEKTS	●	●	●	●	●	●	YKBNK	●	●	●	●	●	●
IPEKE	●	●	●	●	●	●	YYLGD	●	●	●	●	●	●
ISCTR	●	●	●	●	●	●	YEOTK	●	●	●	●	●	●
ISGYO	●	●	●	●	●	●	ZOREN	●	●	●	●	●	●