

17 Mart 2025

Açılıştan Kapanışa Piyasalar

BIST	Kapanış 14.03.2025	Günlük Değişim	Yurt Dışı Piyasalar	14.03.2025 (18:10)	17.03.2025 (08:00)	BIST Kapanış Sonrası Değişim
BIST 100	10,841	1,05%	S&P 500 Vadeli	5,663	5,663	0,00%
BIST 30	12,101	0,63%	Euro Stoxx 50 CFD	5,399	5,406	0,13%
BIST Banka	16,829	0,93%	Nikkei 225 Vadeli	37,240	37,270	0,08%
BIST Sanayi	13,646	1,40%	ABD 10 Yıllık (bps)	4,30	4,31	1
BIST 30 Yakın Vade	12,505	0,80%	Brent	70,30	71,12	1,17%
Türkiye 2 Yıllık (bps)	38,07	-5	Ons Altın	2,984	2,983	-0,05%
Türkiye 10 Yıllık (bps)	27,93	15	USDTRY	36,67	36,67	0,00%

Önemli Haberler

- Otomotiv Sanayii Derneği (OSD), 2025 yılının ilk iki ayına ait üretim ve ihracat adetleri ile pazar verilerini açıkladı. Buna göre, yılın ilk iki ayında toplam otomotiv üretimi bir önceki yılın aynı dönemine göre %9 düşüşle 219 bin adet olarak gerçekleşti. Otomobil üretimi ise %6 gerileyerek 141,5 bin adet olarak gerçekleşti. Yılın ilk iki ayında ticari araç üretimi ise bir önceki yılın aynı dönemine göre %13 oranında geriledi. Bu dönemde, ağır ticari araç grubu üretiminde %54, hafif ticari araç grubunda ise %8 düşüş yaşandı.
- Kesme altın satışlarında suistimalleri önlemeye yönelik düzenleme Resmi Gazete'de yayımlandı. Bu kapsamda kuyum işletmeleri ve vergi levhasında kıymetli maden üretimi veya ticaretiyle işigal ettiği belirtilen gerçek kişiler haricindekilere "kesme altın" olarak da bilinen çekili kıymetli madenlerin satışına izin verilmeyecek.
- ABD Senatosu, federal hükümetin kapanmasını önleyecek bütçe tasarısını onayladı. Tasarının yasalaşmasıyla savunma harcamalarının yaklaşık 6 milyar USD artırılması, savunma dışı harcamalarda ise yaklaşık 13 milyar USD'lik kesintiye gidilmesi öngörüldü.
- Birleşmiş Milletler Ticaret ve Kalkınma Konferansı (UNCTAD), küresel ticaretin 2024'te %3,7 artarak 33 trilyon USD'lik rekor seviyeye ulaştığını bildirdi. Raporda, 2024'te gelişmekte olan ekonomilerin, ithalat ve ihracatın yıl genelinde %4 ve dördüncü çeyrekte %2 artmasıyla gelişmiş ekonomileri geride bıraktığı belirtildi. Ayrıca raporda ticaretin güçlü kalmayı sürdürmesine rağmen 2025'e ilişkin belirsizliklerin olduğuna işaret edildi.
- Çin'de ülkeye gelen doğrudan yabancı yatırımlarda son iki yılda kaydedilen düşüş, bu yılın ilk iki ayında da devam etti. Çin Ticaret Bakanlığı'ndan yapılan açıklamaya göre, doğrudan yabancı yatırımlar, Ocak-Şubat 2025 döneminde 171,21 milyar yuan (yaklaşık 23,87 milyar USD) düzeyinde gerçekleşti.
- Ulusal İstatistik Bürosu tarafından yayımlanan verilere göre, perakende satışlar, Ocak-Şubat döneminde geçen yılın aynı dönemine kıyasla %4,0 arttı. Bu oran, Aralık ayındaki %3,7'lik yıllık büyümeye kıyasla hafif bir artış gösterirken, ekonomistlerin tahminleriyle de uyumlu geldi.

Ekonomik Takvim

	Veri	Beklenti	Önceki
11:00	Türkiye, Bütçe Dengesi (Şubat)	-	-139,26 Milyar
15:30	ABD, Perakende Satışlar (Şubat / Aylık)	0,6%	-0,9%
15:30	ABD, Çekirdek Perakende Satışlar (Şubat / Aylık)	0,3%	-0,4%

*Kaynak: Investing

Tedbir Kararları

- DURKN, OBAMS** payları VBTS kapsamında 16/04/2025 tarihli işlemlere kadar açığa satışa ve kredili işlemlere konu edilemeyecektir.
- DAGI** payına VBTS kapsamında 16/04/2025 tarihli işlemlere kadar brüt takas uygulanacaktır.

Hak Kullanımları

- QNBTR** genel kurulu bugün gerçekleştirilecektir.

Günlük Hisse Önerileri

- Günlük hisse önerilerimiz **MGROS, TAVHL** ve **TOASO'** dur. Öneriler hakkında detayları görmek için tıklayabilirsiniz.

KAP Haberleri

- **ADGYO**, kâr payı dağıtmama kararı Genel Kurul'da onaylandı.
- **ALARK**, Yönetim Kurulu 17 Nisan 2025 tarihinde pay başına net 2,2506 TL kâr payı ödeme kararı aldı. Karar 14 Nisan 2025 tarihinde yapılacak olan Genel Kurul'da ortakların onayına sunulacak. Son kapanış fiyatına göre net temettü verimi %2,64 düzeyindedir.
- **ALARK**, Yönetim Kurulu pay geri alım programı kararı aldı. Bu kapsamda geri alınacak azami pay adedi 13.050.000 adet, geri alım için ayrılan fon miktarı 1.350.000.000 TL ve geri alım programının süresi geri alım programının onaylandığı Genel Kurul tarihinden itibaren 1 yıl olacak şekilde kararlaştırıldı. Karar, 14 Nisan 2025 tarihinde yapılacak olan Genel Kurul'da ortakların onayına sunulacak.
- **ASTOR**, bazı teşebbüslerin 4054 sayılı Rekabetin Korunması Hakkında Kanun'un 4. maddesini ihlal edip etmediklerinin tespitine yönelik olarak, soruşturma açılmasına karar verildiğini daha önce duyurmuştu. Söz konusu soruşturma sonucunda, yargı yolu açık olmak üzere şirketin ekonomik bütünlüğüne idari para cezası verildiği bildirildi. Rekabet Kurulu tarafından öngörülmesi olan 339.807.744,37 TL tutarındaki idari para cezası, gerekçeli kararın tebliğ edilmesinin ardından mevzuatta öngörülen süre içerisinde %25 erken ödeme indiriminden faydalanılarak defaten ödenecektir.
- **BINHO**, %100 pay sahibi olduğu Gosharing B.V.'nin paylarının bir kısmının veya tamamının satışı ve devri konusunda Hollanda'da yerleşik kişiler ile görüşmelere başladı ve gizlilik sözleşmesi imzaladı.
- **CEMZY**, kâr payı dağıtmama kararı Genel Kurul'da onaylandı.
- **CVKMD**, Maden ve Petrol İşleri Genel Müdürlüğü (MAPEG) tarafından yayınlanan 298. Grup İhale Sonuçları ilanında yer verildiği üzere, Kayseri ili dahilinde yer alan IV. Grup Arama Ruhsatlı maden sahaları ile Yozgat ili dahilinde yer alan IV. Grup Arama Ruhsatlı madeni sahası için düzenlenen ihalelerin şirket tarafından toplam 2.600.000 TL bedelle kazanıldığını daha önce duyurmuştu. Söz konusu ruhsat sahalarının Maden ve Petrol İşleri Genel Müdürlüğü (MAPEG) nezdinde ruhsat devir işlemleri tamamlandı. Ruhsatlar 13.03.2025-13.03.2032 tarihleri arası geçerlidir.
- **EFORC**, yurt içinde yerleşik bir çay şirketi ile 3 yıl süreli "Özel Ürün Üretimi Sözleşmesi" imzaladı. Sözleşme kapsamında tüm siyah çay grubunun fason üretimini yapılacaktır. Bu sözleşme ile şirket yıllık 1,2 milyar TL'lik ek ciro artışı beklemektedir.
- **GLYHO**, Yönetim Kurulu en geç 31 Aralık 2025 tarihine kadar pay başına net 0,0545 TL kâr payı ödeme kararı aldı. Karar yapılacak olan Genel Kurul'da ortakların onayına sunulacak. Son kapanış fiyatına göre net temettü verimi %0,69 düzeyindedir.
- **IZENR**, İzmir İli Aliğa İlçesinde yer alan Elektrik Üretim Santrali ile ilgili İzmir Büyükşehir Belediyesi tarafından İş yeri Açma ve Çalışma ruhsat başvurularında yer alan birtakım belge eksikliklerin tamamlanmasına kadar kapatma uygulamak üzere şirkete tebligat yapıldığını, konuyla ilgili yetkili birimlerle temas halinde gerekli işlemlerin ivedilikle yürütüldüğünü ve bu süreçte üretim faaliyetlerinin aksamasının beklenmediğini daha önce açıklamıştı. Söz konusu süreç devam ederken şirket tarafından kapatma uygulamasına temel teşkil eden encümen kararının yürütmesinin durdurulması ve iptali istemiyle dava açılmış olup İzmir Bölge İdare Mahkemesi tarafından encümen kararının yürütmesinin durdurulmasına karar verildi.
- **PARSN**, Yönetim Kurulu pazarda büyüme ve mevcut konumun güçlendirilmesi, yönetim sisteminin basitleştirilmesi, idari ve üretim/satış işlevlerinde ölçek ekonomilerinden yararlanılması amacıyla Omtaş Otomotiv Transmisyon Aksamı Sanayi ve Ticaret A.Ş.'nin tüm aktif ve pasifleriyle birlikte bir bütün olarak tasfiyesiz infisah yoluyla şirket tarafından devralınması suretiyle şirket bünyesinde birleşmesine ilişkin işlemlere başlanmasına oybirliği ile karar verdi.
- **PARSN**, kâr payı dağıtmama kararı aldı.
- **RYGYO**, kâr payı dağıtmama kararı aldı.
- **RYSAS**, kâr payı dağıtmama kararı aldı.
- **QUAGR**, kâr payı dağıtmama kararı aldı.

*Bültendeki haberler, Kamuyu Aydınlatma Platformu'na bugün saat 08:30'a kadar gelen haberleri kapsamaktadır.

Son İşlem Gününde Finansal Sonuçlarını Açıklayan Şirketler

Kod	4Ç24 (Mn TL)			4Ç23 (Mn TL)			Değişim (Yıllık)		
	Ciro	Faaliyet Kârı	Net Kâr	Ciro	Faaliyet Kârı	Net Kâr	Ciro	Faaliyet Kârı	Net Kâr
KOZAL	669	-765	55	1,779	757	2,011	-62%	-201%	-97%

Pay Geri Alımları

Hisse	Pay Adedi	Fiyat (TL)
ALKLC	100,000	41,34
GEDIK	60,545	7,91
INVES	6,000	232,01
LKMNH	70,529	19,37
SEGMN	150,000	21,88
YYLGD	107,244	9,79

BİST 100 Teknik Analizi

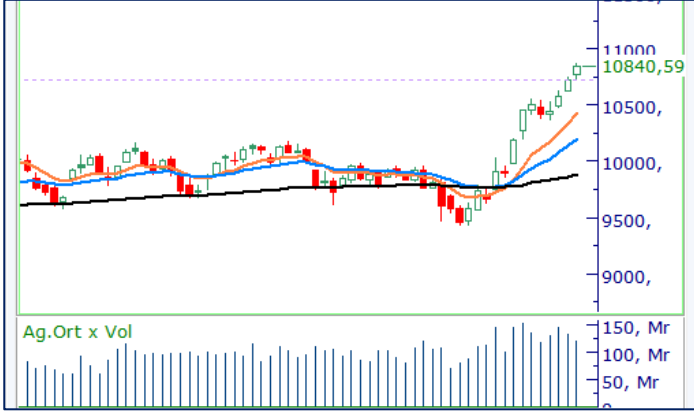

BIST 100 endeksi, son işlem gününde 10.726 – 10.862 puan aralığında hareket etti ve günü %1,05 değer kazanarak 10.840 puandan kapattı. Endekste 81 hisse değer kazanırken 17 hisse değer kaybetti.

Son işlem gününde 10.800 seviyesi üzerinde kapanış gerçekleştiren endekste pozitif momentum devam etse de teknik indikatörlerdeki aşırı yükselme kısa vadede kar realizasyonlarının etkili olabileceğine işaret ediyor. Endekste bugün yukarı yönlü hareketlerin devamında 10.900 seviyesini direnç bölgesi olarak izleyecekken olası geri çekilmelerde 10.700 ve 10.600 seviyeleri takip edilebilir.

VIOP 30 Teknik Analizi



Nisan Vadeli Endeks 30 kontratı son işlem gününde 12.406–12.557 puan aralığında hareket etti ve günü 12.489 puandan tamamladı. Akşam seansı kapanışı ise 12.505 puan seviyesinden gerçekleşti.

Pozitif seyrin devam ettiği endeks sözleşmesinde bugün alışların devamında 12.600 seviyesini direnç bölgesi olarak takip edecekken kâr realizasyonlarının gerçekleşmesi senaryosunda ise 12.400 seviyesini takip edeceğiz. Endeks sözleşmesinde 10 günlük kısa vadeli ortalamanın belirlediği 12.150 seviyesi üzeri tutunmaların devam etmesi halinde momentumun da süreceğini düşünüyoruz.

Teknik Analiz Hisse Önerileri



MGROS

Cuma günü 100 günlük ortalamasının destek olarak çalışması günü pozitif tarafta tamamlayan hissede bugün 547,00 TL seviyesi üzeri tutunmalarda alışlar güç kazanabilir.

Hedef Fiyat: 556,00TL
Zarar Kes: 537,50 TL



TAVHL

Cuma günü etkili olan yükselişler sonrasında önemli ortalamalarının ve Fibonacci direnç seviyelerinin üzerinde kapanış gerçekleştiren TAVHL hissinde bugün 261,00 TL seviyesi üzeri tutunmaların devamında alımlar güçlenebilir.

Hedef Fiyat: 276,00 TL
Zarar Kes: 260,50 TL



TOASO

Son işlem gününde 500 günlük ortalamasının üzerinde kapanış gerçekleştiren hissede bugün 215,70 TL seviyesi üzeri tutunmaların devamında alışlar devam edebilir.

Hedef Fiyat: 225,40 TL
Zarar Kes: 215,00 TL

DESTEK/DİRENÇ TABLOSU

	PİVOT DESTEKLER			PİVOT DİRENÇLER			HİSSELER	PİVOT DESTEKLER			PİVOT DİRENÇLER						
	Destek 1	Destek 2	Destek 3	Kapanış	Pivot	Direnç 1		Direnç 2	Direnç 3	Destek 1	Destek 2	Destek 3	Kapanış	Pivot	Direnç 1	Direnç 2	Direnç 3
AEFES	184,73	179,47	176,13	190,00	188,07	193,33	196,67	201,93	KCAER	11,40	11,12	10,95	11,69	11,57	11,85	12,02	12,30
AGHOL	334,92	328,33	324,17	341,50	339,08	345,67	349,83	356,42	KCHOL	182,07	180,73	178,97	183,40	183,83	185,17	186,93	188,27
AGROT	9,36	9,27	9,19	9,45	9,44	9,53	9,61	9,70	KLSE	32,61	32,31	31,97	32,90	32,95	33,25	33,59	33,89
AKBNK	74,33	73,77	73,13	74,90	74,97	75,53	76,17	76,73	KONTR	35,05	34,71	34,19	35,40	35,57	35,91	36,43	36,77
AKFYE	17,80	17,60	17,42	18,01	17,98	18,18	18,36	18,56	KONYA	6046,67	5955,83	5874,17	6137,50	6128,33	6219,17	6300,83	6391,67
AKSA	12,85	12,75	12,57	12,95	13,03	13,13	13,31	13,41	KOZAA	79,12	78,13	77,07	80,10	80,18	81,17	82,23	83,22
AKSEN	36,97	36,67	36,19	37,28	37,45	37,75	38,23	38,53	KOZAL	27,03	26,47	26,19	27,58	27,31	27,87	28,15	28,71
ALARK	84,42	83,58	82,87	85,25	85,13	85,97	86,68	87,52	KRDMD	33,06	32,66	32,16	33,46	33,56	33,96	34,46	34,86
ALFAS	53,25	52,65	52,10	53,85	53,80	54,40	54,95	55,55	LIDER	175,40	163,50	154,70	187,30	184,20	196,10	204,90	216,80
ALTNY	84,62	83,23	80,97	86,00	86,88	88,27	90,53	91,92	MAGEN	27,88	27,36	26,70	28,40	28,54	29,06	29,72	30,24
ANHYT	108,67	107,03	105,77	110,30	109,93	111,57	112,83	114,47	MAVI	75,03	73,42	72,18	76,65	76,27	77,88	79,12	80,73
ANSGR	110,60	109,40	108,20	111,80	111,80	113,00	114,20	115,40	MGROS	536,33	528,17	523,33	544,50	541,17	549,33	554,17	562,33
ARCLK	145,97	144,53	143,17	147,40	147,33	148,77	150,13	151,57	MIATK	43,34	42,88	42,36	43,80	43,86	44,32	44,84	45,30
ARDYZ	31,07	30,67	30,31	31,48	31,43	31,83	32,19	32,59	MPARK	340,75	334,00	329,50	347,50	345,25	352,00	356,50	363,25
ASELS	116,00	114,90	114,00	117,10	116,90	118,00	118,90	120,00	NTHOL	44,29	43,53	43,05	45,04	44,77	45,53	46,01	46,77
ASTOR	116,67	114,93	113,67	118,40	117,93	119,67	120,93	122,67	ODAS	5,82	5,76	5,71	5,87	5,87	5,93	5,98	6,04
BERA	17,10	16,82	16,64	17,39	17,28	17,56	17,74	18,02	OTKAR	480,75	466,75	459,75	494,75	487,75	501,75	508,75	522,75
BIMAS	520,67	516,83	509,17	524,50	528,33	532,17	539,83	543,67	OYAKC	30,21	29,01	28,41	31,40	30,81	32,01	32,61	33,81
BRSAN	397,83	386,67	378,33	409,00	406,17	417,33	425,67	436,83	PASEU	36,49	35,87	35,49	37,10	36,87	37,49	37,87	38,49
BRYAT	1972,00	1923,00	1898,00	2021,00	1997,00	2046,00	2071,00	2120,00	PETKM	18,18	18,09	17,96	18,28	18,31	18,40	18,53	18,62
BSOKE	13,31	13,22	13,12	13,41	13,41	13,50	13,60	13,69	PGSUS	277,75	272,75	268,00	282,75	282,50	287,50	292,25	297,25
BTCIM	4,41	4,34	4,28	4,47	4,47	4,54	4,60	4,67	REEDR	13,10	12,87	12,71	13,32	13,26	13,49	13,65	13,88
CANTE	1,49	1,46	1,44	1,52	1,51	1,54	1,56	1,59	SAHOL	106,63	105,87	104,53	107,40	107,97	108,73	110,07	110,83
CCOLA	55,40	53,10	51,95	57,70	56,55	58,85	60,00	62,30	SASA	3,88	3,80	3,76	3,95	3,92	4,00	4,04	4,12
CIMSA	52,82	51,83	51,07	53,80	53,58	54,57	55,33	56,32	SDTTR	201,23	198,67	195,23	203,80	204,67	207,23	210,67	213,23
CLEBI	2415,33	2348,67	2307,33	2482,00	2456,67	2523,33	2564,67	2631,33	SELEC	68,47	67,58	66,87	69,35	69,18	70,07	70,78	71,67
CVKMD	10,80	10,64	10,43	10,97	11,01	11,17	11,38	11,54	SISE	40,21	39,71	39,43	40,70	40,49	40,99	41,27	41,77
CWENE	18,35	17,84	17,32	18,86	18,87	19,38	19,90	20,41	SKBNK	4,20	4,09	4,04	4,30	4,25	4,36	4,41	4,52
DOAS	232,87	229,73	226,57	236,00	236,03	239,17	242,33	245,47	SMRTG	37,79	37,31	37,01	38,26	38,09	38,57	38,87	39,35
DOHOL	14,89	14,79	14,69	15,00	14,99	15,09	15,19	15,29	SOKM	42,25	41,79	41,25	42,72	42,79	43,25	43,79	44,25
ECILC	45,53	45,07	44,77	46,00	45,83	46,29	46,59	47,05	TABGD	176,80	174,90	173,80	178,70	177,90	179,80	180,90	182,80
EGEEN	10050,00	9850,00	9682,50	10250,00	10217,50	10417,50	10585,00	10785,00	TAVHL	258,33	251,92	248,08	264,75	262,17	268,58	272,42	278,83
EKGYO	15,76	15,66	15,54	15,86	15,88	15,98	16,10	16,20	TCELL	107,03	104,67	102,53	109,40	109,17	111,53	113,67	116,03
ENERY	3,73	3,70	3,64	3,76	3,79	3,82	3,88	3,91	THYAO	335,50	334,00	332,00	337,00	337,50	339,00	341,00	342,50
ENJSA	66,30	65,65	64,90	66,95	67,05	67,70	68,45	69,10	TKFEN	90,77	84,73	81,72	96,80	93,78	99,82	102,83	108,87
ENKAI	56,02	54,53	53,37	57,50	57,18	58,67	59,83	61,32	TMSN	108,47	106,93	105,67	110,00	109,73	111,27	112,53	114,07
EREGL	25,33	25,07	24,81	25,58	25,59	25,85	26,11	26,37	TOASO	215,03	211,87	209,43	218,20	217,47	220,63	223,07	226,23
EUPWR	37,50	36,90	36,24	38,10	38,16	38,76	39,42	40,02	TSKB	13,39	13,12	12,95	13,67	13,56	13,83	14,00	14,27
FENER	50,97	50,28	49,27	51,65	51,98	52,67	53,68	54,37	TSPOR	1,01	1,00	0,99	1,02	1,02	1,03	1,04	1,05
FROTO	1042,33	1032,67	1024,33	1052,00	1050,67	1060,33	1068,67	1078,33	TTKOM	54,90	53,40	52,50	56,40	55,80	57,30	58,20	59,70
GARAN	142,37	141,33	140,27	143,40	143,43	144,47	145,53	146,57	TTRAK	823,67	818,33	811,67	829,00	830,33	835,67	842,33	847,67
GESAN	52,65	51,30	50,30	54,00	53,65	55,00	56,00	57,35	TUKAS	2,22	2,16	2,10	2,27	2,28	2,34	2,40	2,46
GOLTS	448,17	434,08	426,92	462,25	455,33	469,42	476,58	490,67	TUPRS	143,70	143,00	142,40	144,40	144,30	145,00	145,60	146,30
GUBRF	306,42	297,58	292,67	315,25	311,33	320,17	325,08	333,92	TURSG	17,70	17,42	16,99	17,97	18,13	18,41	18,84	19,12
HALKB	21,76	21,50	21,18	22,02	22,08	22,34	22,66	22,92	ULKER	139,30	136,90	135,70	141,70	140,50	142,90	144,10	146,50
HEKTS	3,70	3,67	3,65	3,72	3,72	3,75	3,77	3,80	VAKBN	27,71	27,05	26,59	28,38	28,17	28,83	29,29	29,95
IEYHO	8,83	8,75	8,66	8,90	8,92	9,00	9,09	9,17	VESTL	59,32	58,68	57,82	59,95	60,18	60,82	61,68	62,32
ISCTR	16,14	15,96	15,85	16,31	16,25	16,43	16,54	16,72	YEOTK	57,08	56,37	55,23	57,80	58,22	58,93	60,07	60,78
ISMEN	50,62	49,78	49,32	51,45	51,08	51,92	52,38	53,22	YKBNK	33,27	32,57	32,01	33,96	33,83	34,53	35,09	35,79
KARSN	12,06	11,98	11,85	12,15	12,19	12,27	12,40	12,48	ZOREN	3,96	3,92	3,88	4,01	4,00	4,04	4,08	4,12

Burada yer alan yatırım bilgi, yorum ve tavsiyeleri yatırım danışmanlığı kapsamında değildir. Yatırım danışmanlığı hizmeti, yetkili kuruluşlar tarafından kişilerin risk ve getiri tercihleri dikkate alınarak kişiye özel sunulmaktadır. Burada yer alan yorum ve tavsiyeler ise genel niteliktedir. Bu tavsiyeler mali durumunuz ile risk ve getiri tercihlerinize uygun olmayabilir. Bu nedenle, sadece burada yer alan bilgilere dayanarak yatırım kararı verilmesi beklentilerinize uygun sonuçlar doğurmayabilir.

CCOLA	14	50	RSI	StochS	MACD	CCI	Kod	14	50	RSI	StochS	MACD	CCI
	Günlük H.O.	Günlük H.O.						Günlük H.O.	Günlük H.O.				
AEFES	●	●	●	●	●	●	ISMEN	●	●	●	●	●	●
AGHOL	●	●	●	●	●	●	IZENR	●	●	●	●	●	●
AHGAZ	●	●	●	●	●	●	IZMDC	●	●	●	●	●	●
AKBNK	●	●	●	●	●	●	KARSN	●	●	●	●	●	●
AKCNS	●	●	●	●	●	●	KAYSE	●	●	●	●	●	●
AKFYE	●	●	●	●	●	●	KCAER	●	●	●	●	●	●
AKSA	●	●	●	●	●	●	KCHOL	●	●	●	●	●	●
AKSEN	●	●	●	●	●	●	KLSE	●	●	●	●	●	●
ALARK	●	●	●	●	●	●	KMPUR	●	●	●	●	●	●
ALBRK	●	●	●	●	●	●	KONTR	●	●	●	●	●	●
ALFAS	●	●	●	●	●	●	KONYA	●	●	●	●	●	●
ARCLK	●	●	●	●	●	●	KORDS	●	●	●	●	●	●
ASELS	●	●	●	●	●	●	KOZAA	●	●	●	●	●	●
ASGYO	●	●	●	●	●	●	KOZAL	●	●	●	●	●	●
ASTOR	●	●	●	●	●	●	KRDMD	●	●	●	●	●	●
BERA	●	●	●	●	●	●	MAVI	●	●	●	●	●	●
BIENY	●	●	●	●	●	●	MGROS	●	●	●	●	●	●
BIMAS	●	●	●	●	●	●	MIATK	●	●	●	●	●	●
BIOEN	●	●	●	●	●	●	ODAS	●	●	●	●	●	●
BOBET	●	●	●	●	●	●	OTKAR	●	●	●	●	●	●
BRSAN	●	●	●	●	●	●	OYAKC	●	●	●	●	●	●
BRYAT	●	●	●	●	●	●	PENTA	●	●	●	●	●	●
BUCIM	●	●	●	●	●	●	PETKM	●	●	●	●	●	●
CANTE	●	●	●	●	●	●	PGSUS	●	●	●	●	●	●
CCOLA	●	●	●	●	●	●	QUAGR	●	●	●	●	●	●
CIMSA	●	●	●	●	●	●	SAHOL	●	●	●	●	●	●
CWENE	●	●	●	●	●	●	SASA	●	●	●	●	●	●
DOAS	●	●	●	●	●	●	SDTTR	●	●	●	●	●	●
DOHOL	●	●	●	●	●	●	SISE	●	●	●	●	●	●
ECILC	●	●	●	●	●	●	SKBNK	●	●	●	●	●	●
ECZYT	●	●	●	●	●	●	SMRTG	●	●	●	●	●	●
EGEEN	●	●	●	●	●	●	SOKM	●	●	●	●	●	●
EKGYO	●	●	●	●	●	●	TATEN	●	●	●	●	●	●
ENERY	●	●	●	●	●	●	TAVHL	●	●	●	●	●	●
ENJSA	●	●	●	●	●	●	TCELL	●	●	●	●	●	●
ENKAI	●	●	●	●	●	●	THYAO	●	●	●	●	●	●
EREGL	●	●	●	●	●	●	TKFEN	●	●	●	●	●	●
EUPWR	●	●	●	●	●	●	TOASO	●	●	●	●	●	●
EUREN	●	●	●	●	●	●	TSKB	●	●	●	●	●	●
FROTO	●	●	●	●	●	●	TTKOM	●	●	●	●	●	●
GARAN	●	●	●	●	●	●	TTRAK	●	●	●	●	●	●
GESAN	●	●	●	●	●	●	TUKAS	●	●	●	●	●	●
GUBRF	●	●	●	●	●	●	TUPRS	●	●	●	●	●	●
GWIND	●	●	●	●	●	●	ULKER	●	●	●	●	●	●
HALKB	●	●	●	●	●	●	VAKBN	●	●	●	●	●	●
HEKTS	●	●	●	●	●	●	VESTL	●	●	●	●	●	●
IPEKE	●	●	●	●	●	●	YEOTK	●	●	●	●	●	●
ISCTR	●	●	●	●	●	●	YKBNK	●	●	●	●	●	●
ISDMR	●	●	●	●	●	●	YYLGD	●	●	●	●	●	●
ISGYO	●	●	●	●	●	●	ZOREN	●	●	●	●	●	●