

5 Aralık 2023

Gündem

Yurt içinde açıklanan TÜFE rakamı kasım ayında bir önceki aya göre %3,5 olan piyasa beklentisinin hafif altında %3,28 oranında artış kaydetti ve yıllık TÜFE %61,36'dan %61,98 seviyesine yükseldi. Çekirdek TÜFE'de ise yavaşlama ve yatay bir seyir izlendi. ÜFE ise aylık bazda %2,81 oranında artış kaydetti ve yıllık ÜFE %42,25 olarak gerçekleşti. Fed'in faiz indirimlerine 2024 yılının ilk yarısında başlayabileceğine ilişkin güç kazanan beklentiler risk iştahını desteklerken, piyasalar mart ayında faiz indirimine gidileceğini %55'in üzerinde bir ihtimalle fiyatlıyor. Piyasalarda artan iyimserlik kısa vadede veri akışlarına bağlı olarak küresel çapta oynaklığın yüksek seyretmesine neden olabilir.

Piyasa Beklentisi

Fed'e yönelik faiz indirim iyimserliği ile cuma günü yaşanan pozitif fiyatlamaların haftanın ilk işlem gününde etkisini kaybettiği ve hisse piyasaları ile emtia cephesinde satış ağırlıklı bir seyrin etkili olduğu takip edildi. Ekonomik veri akışları ve merkez bankalarının aralık toplantılarındaki yönlendirmeleri risk iştahını ve fiyatlamaları şekillendirecektir. Cuma günü yükselişlerin yaşandığı BIST-100 Endeksi'nde toparlanma çabası haftanın ilk işlem gününde de devam etti. ABD borsaları günü düşüşlerle tamamlarken, ABD vadeliinde bu sabah hafif satıcı bir seyir etkili oluyor. Asya piyasalarında genel olarak kırmızı bir renk hâkim. Avrupa vadeliileri ve CFD kontratları yatay açılışlara işaret ediyor. BIST- 100 Endeksi'nin güne hafif satıcı bir açılışla başlamasını bekliyoruz.

Ekonomik Takvim

Saat	Veri	Beklenti	Önceki
12:00	Euro Bölgesi, Hizmet PMI	48,2	47,8
12:30	İngiltere, Hizmet PMI	50,5	49,5
13:00	Euro Bölgesi, ÜFE (Aylık/Yıllık)	0,2% / -9,5%	0,5% / -12,4%
18:00	ABD, ISM Hizmet PMI	52,0	51,8
18:00	ABD, İş İmkanları ve Personel Değişim Oranı	9.300 Bin	9.553 Bin

Önemli Haberler

- Çin'de Caixin Hizmet PMI rakamı kasım ayında 50,4 seviyesinden 51,6'ye yükseldi. Eşik değer olan 50,0 üzerindeki seyrini sürdüren hizmet PMI kasım ayındaki yükselişle ağustostan beri gördüğü en yüksek seviyeye geldi.
- Moody's, küresel ekonominin zayıflaması ve temerrüde düşen krediler nedeniyle 2024 yılında küresel bankaların görünümü üzerinde negatif baskıların artmasının belirtti.
- ABD'de fabrika siparişleri, ekim ayında bir önceki aya göre piyasadaki %2,6 oranındaki düşüş beklentisine karşın %3,6 oranında azalış kaydetti. Eylül ayında fabrika siparişleri %2,3 oranında artış kaydetmişti.
- Euro Bölgesi'nde dün açıklanan Sentix yatırımcı güven endeksi, aralık ayında 1,8 puan artışla -18,6'dan -16,8'e yükseldi.

Hak Kullanımları

- ENSRI** olağanüstü genel kuru toplantısı bugün gerçekleşecek.
- ATLAS, MTRYO, NUHCM** kâr payı ödemeleri bugün gerçekleşecek.

Tedbir Kararları

- BURVA, ELITE, SAMAT, SMART** payları VBTS kapsamında 04/01/2024 seans sonuna kadar emir paketi tedbiri ile işlem görecektir.
- DAPGM** paylarında VBTS kapsamında 04/01/2024 seans sonuna kadar brüt takas uygulanacaktır.

KAP Haberleri

- ⚙️ **AGROT**, Türkmenistan'da faaliyet gösteren telekom firmasının yeni ekipman ve güvenlik yazılımı alım ve kurulum ihalesine katılmaya karar verdi. İhale bedeli 300.000.000 ABD dolarıdır. (P.Değ: 13,4 Milyar TL, F/K: 33,8)
- ⚙️ **AKSEN**, müstakil elektrik depolama tesislerinin depolamalı elektrik üretim tesisi ön lisans başvurusu olarak değerlendirilmesine yönelik süreçleri ilerletti. Akabinde bu projelere ek olarak depolamalı güneş ve rüzgâr enerji santral başvurularını da yaptığını duyurdu. (P.Değ: 42,2 Milyar TL, F/K: 10,0)
- ⚙️ **ASELS**, Türkiye Cumhuriyeti Cumhurbaşkanlığı Savunma Sanayii Başkanlığı ile arasında İnsansız Hava Araçlarında (İHA) kullanılmak üzere Elektronik Harp Sistemleri'nin geliştirilmesi, üretimi ve entegrasyonu kapsamında 556.743.098 TL ve 30.262.532 ABD Doları tutarında bir sözleşme imzaladı. Şirketin son dört çeyrek hasılatı 49,6 Milyar TL'dir. (P.Değ: 223,9 Milyar TL, F/K: 14,1)
- ⚙️ **BASGZ**, AKCEZ Enerji A.Ş.'nin 124.875.000 TL nominal değerli (yaklaşık %24,99'u) payının şirket, 125.000.000 TL nominal değerli (yaklaşık %25,01'i) payının ise Torunlar Enerji A.Ş. tarafından satın alınmasına karar verildiğini açıkladı. (P.Değ: 13,0 Milyar TL, F/K: 20,3)
- ⚙️ **BTCIM**, bağlı ortaklığı Batılıman Liman İşletmeleri A.Ş. tarafından, aktifinde bulundurduğu şirkete ait sermayesinin yaklaşık % 4,29'una tekabül eden ve toplamda 7.721.891 TL nominal değerli, 772.189.137 adet B grubu payın tamamının, Çiftay İnşaat A.Ş.'ye, son 10 iş günü boyunca oluşmuş ağırlıklı ortalama baz fiyata - % 20 uygulanarak bulunan fiyat üzerinden satış işlemi gerçekleştirdi. (P.Değ: 33,6 Milyar TL, F/K: -)
- Ⓒ **DURDO**, Atlas Ofset A.Ş.'nin hisselerinin tamamını satın alınmak üzere, hisse devir sözleşmesi imzalamış olup hisse devir işlemlerini tamamladı. (P.Değ: 1,9 Milyar TL, F/K: 7,4)
- ⚙️ **FONET**, %260 bedelsiz sermaye artırımını SPK tarafından onaylandı. (P.Değ: 1,4 Milyar TL, F/K: 17,5)

KAP Haberleri

- ⚙️ **KARSN**, Consip S.P.A ile imzalanan sözleşme kapsamında, toplamda 104 araçlık yaklaşık 44.2 Milyon Euro bedelli (KDV hariç) siparişleri aldı. Şirketin son dört çeyrek hasılatı 4,9 Milyar TL'dir. (P.Değ: 8,7 Milyar TL, F/K: 75,1)
- ⚙️ **KONTR**, bağlı ortaklığı Pomega Energy Storage Technologies Inc. ("Pomega") tarafından ABD'de South Carolina eyalet sınırları içinde kurulacak olan 3GWh/Yıl kapasiteli lityum-ion hücre, batarya ve enerji depolama ürünleri fabrikasına ilişkin yatırımı kapsamında yaklaşık 300 Milyon ABD doları tutarında dış proje finansmanı kullanılması planlanmaktadır. (P.Değ: 51,7 Milyar TL, F/K: 62,4)
- ⚙️ **LIDER**, %150 oranında bedelsiz sermaye artırımını SPK tarafından onaylandı. (P.Değ: 12,0 Milyar TL, F/K: 12,3)
- Ⓒ **MPARK**, pay başına 144,10 TL - 149,50 TL (ağırlıklı ortalama 146,95 TL) fiyat aralığından toplam 328.000 TL nominal değerli payları geri aldı. Bu işlemlerle birlikte, geri alınan payların toplam nominal değeri 16.527.000 TL olup, bu payların sermayeye oranı %7,9443'e ulaştı. (P.Değ: 31,1 Milyar TL, F/K: 14,1)
- ⚙️ **SMRTG**, İzmir Aliğa OSB'nde kurulacak "Güneş Paneli Hücre Fabrikası"nın birinci fazı olan 600 MW kapasiteli hücre üretim tesisine ait makina ve ekipman grubunun yüklemesini yaptı ve deniz yoluyla Türkiye'ye yola çıktı. (P.Değ: 38,0 Milyar TL, F/K: 47,3)
- Ⓒ **SUWEN**, 1 Kasım- 1 Aralık 2023 tarihleri arasında yurtiçinde Giresun İnönü Cadde, Maltepe Cadde ve Muğla Marmaris Cadde mağazalarını açtı. Romanya'da ise 7'inci mağazasını açtı. 1 Aralık 2023 itibarıyla toplam mağaza sayısı 188'e ulaştı. (P.Değ: 4,3 Milyar TL, F/K: 15,7)
- Ⓒ **VKGYO**, İstanbul'da kayıtlı arsa üzerinde geliştirilen "Sancaktepe Karma Projesi" için gerçekleştirilen ihale sonucunda, 1.715.000.000 TL ile en uygun teklifi veren Cevahir Yapı AŞ. ile sözleşme imzaladı. (P.Değ: 6,0 Milyar TL, F/K: 2,7)

*Bütendeki haberler, Kamuyu Aydınlatma Platformu'na saat 08:30'a kadar gelen haberleri kapsamaktadır.

BIST100 Teknik Analizi



S&P'nin not görünümünü iyileştirmesiyle cuma günü yükselişlerin yaşandığı BIST-100 Endeksi haftanın ilk işlem gününde de yukarı yönlü seyrini sürdürerek günü %0,76 oranında değer kazanımıyla 8.087 puandan tamamladı.

8.000 - 8.080 üzerinde tutunmanın korunması yukarı yönlü seyrin devamlılığı açısından kritik bir önem taşırken, geçen hafta test edilen 8.150 seviyesi aşılabılırsa alımların yeni bir ivme kazandığı görülebilir. Bu durumda 8.250 - 8.290 bölgesi ve devamında 8.400 seviyesine doğru yükselişler güç kazanabilir. Düzeltme eğiliminin öne çıkması durumunda psikolojik açıdan önem taşıyan 8.000 seviyesi kısa vadede takip edilecek olup, bu seviye altına sarkmalarda 7.900 ve 7.800 seviyeleri destek konumunda bulunmaktadır. Güçlü bir destek olarak izlediğimiz 7.800 seviyesi kırılacak olursa satış baskısı derinleşebilir.

VIOP 30 Teknik Analizi

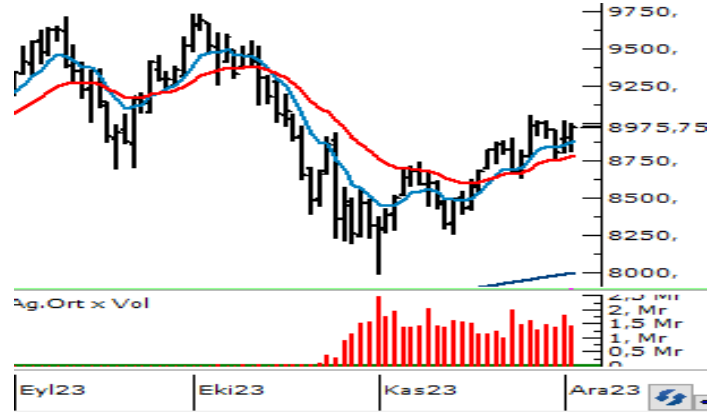

Aralık Vadeli Endeks30 sözleşmesi gün içerisinde 8.815 - 9.002 seviyeleri arasında hareket ederek günü %0,85 oranında yükselişle 8.979 puandan tamamladı. Akşam seans kapanışı ise 8.976 puandan gerçekleşti.

Cuma günkü yükselişlerin ardından dün de yukarı yönlü seyrini sürdüren sözleşmede, geçen haftadan bu yana güçlü bir direnç olarak çalışan ve psikolojik öneme sahip 9.000 seviyesini izlemeye devam ediyoruz. 9.000 üzerindeki tutunmalarda 9.075 seviyesi kısa vadeli ilk direnç noktası olup, bu seviye de aşılabılırsa 9.170 ve 9.250 seviyelerine doğru yükselişler kaydedilebilir. 9.000 seviyesinin direnç olarak çalışmaya devam etmesi ve yeniden satışların yaşanması halinde ise 8.900 ile 8.800 seviyesi kısa vadeli destek noktalarıdır. Bu seviyeler altında güçlü bir destek bölgesi olarak takip ettiğimiz 8.750 - 8.700 aralığı önem kazanacaktır.

BIST	Kapanış 04.12.2023	Değişim (%)	Yılbaşı Değişim (%)
BIST 100	8.087	0,76	46,80
BIST 30	8.732	0,99	46,88
BIST Banka	8.862	2,75	76,27
BIST Sanayi	12.943	0,46	45,36
BIST 30 Yakın Vade	8.979	0,85	
Yurt Dışı Piyasalar	Veri (07:45)	Değişim (%)	Yılbaşı Değişim (%)
Dow Jones	36.204	-0,11	9,22
S&P 500	4.570	-0,54	5,12
NASDAQ	14.185	-0,84	35,53
Almanya DAX	16.405	0,04	17,82
Fransa CAC 40	7.333	-0,18	13,27
İngiltere FTSE 100	7.513	-0,22	0,82
NIKKEI 225	32.880	-1,06	26,00
Shangai Comp	3.002	-0,69	-2,82
Hang Seng	16.354	-1,76	-17,33
Tahvil Piyasaları	Veri (07:45)	Değişim (bps)	Yılbaşı Değişim (bps)
Türkiye 2 Yıllık	38,49	-138,0	2852,0
Türkiye 10 Yıllık	27,08	-46,0	1725,0
ABD 2 Yıllık	4,64	-1,3	21,3
ABD 10 Yıllık	4,24	-1,7	36,2
Almanya 2 Yıllık	2,68	0,0	-4,3
Almanya 10 Yıllık	2,36	0,4	-20,8
Döviz Piyasaları	Veri (07:45)	Değişim (%)	Yılbaşı Değişim (%)
USD/TRY	28,93	0,03	54,60
EUR/TRY	31,37	0,05	56,60
GBP/TRY	36,59	0,10	61,67
EUR/USD	1,08	0,09	1,34
USD/JPY	147,12	-0,11	12,32
Dolar Endeksi (DXY)	103,58	-0,13	0,06
Emtia	Veri (07:45)	Değişim (%)	Yılbaşı Değişim (%)
Altın (\$/ons)	2.033,64	0,35	11,52
Gram Altın (TL)	1.891,25	0,38	72,42
Gümüş (\$/ons)	24,55	0,13	2,59
Brent (\$/varil)	78,01	-0,30	-7,48

BIST100 Yükselenler	Kapanış	Günlük Değ. (%)	Hacim (Mln TL)
CANTE	20,58	9,99%	386,14
BRYAT	2.517,50	6,40%	830,44
TKFEN	47,02	5,43%	517,88
GENIL	55,70	5,19%	120,65
CCOLA	443,75	5,09%	387,30
ODAS	11,29	4,44%	1.685,95
OTKAR	457,50	3,98%	266,17
AKBNK	36,22	3,90%	3.239,23
KONTR	258,25	3,71%	2.257,95
HEKTS	23,54	3,70%	1.728,53

BIST100 Düşenler	Kapanış	Günlük Değ. (%)	Hacim (Mln TL)
ECZYT	305,25	-5,50%	347,94
KCAER	28,80	-3,81%	315,13
ALFAS	99,00	-3,51%	311,30
ISMEN	31,90	-3,45%	265,71
OYAKC	61,85	-2,98%	576,47
KONYA	9.600,00	-2,81%	846,89
ECILC	45,90	-2,63%	114,81
GESAN	78,40	-2,55%	448,79
IMASM	15,32	-2,54%	180,48
ASTOR	107,30	-2,45%	1.176,55

BIST100 Hacmi Artanlar	Hacim Değişim	Kapanış	Günlük Değ. (%)
EGEEN	190,3%	12.687,50	0,34
BRYAT	99,1%	2.517,50	6,40
CCOLA	98,8%	443,75	5,09
KONYA	85,1%	9.600,00	-2,81
MIATK	46,5%	39,60	3,13

BIST100 Hacmi Azalanlar	Hacim Değişim	Kapanış	Günlük Değ. (%)
TUKAS	-79,2%	7,76	-1,27
BERA	-72,8%	13,48	-1,61
PENTA	-71,0%	21,18	-1,03
AKFGY	-70,6%	4,43	-2,21
GWIND	-70,4%	25,92	-0,92

*Hacim değişimleri son 3 aylık ortalamaya göre hesaplanmıştır.

PHİLLİP PORTFÖY FONLARI							
Fon adı	BİRİNCİ HİSSE SENEDİ FONU	Fon adı	BİRİNCİ SERBEST FON	Fon adı	SERBEST (DÖVİZ) FON	Fon adı	PARA PİYASASI FONU
Fon Kodu	PPB	Fon Kodu	PPS	Fon Kodu	PPE	Fon Kodu	PJL
Birim Pay Fiyatı	5,105803	Birim Pay Fiyatı	1,346459	Birim Pay Fiyatı	30,268805	Birim Pay Fiyatı	1,633159
Günlük Getiri	0,91%	Günlük Getiri	0,72%	Günlük Getiri	0,25%	Günlük Getiri	0,04%
2023 yılı başından bu yana getiri	67,83%	Dönüşümden İtibaren (16.11.2023)	1,59%	Halka Arz Getiri (20.10.2023)	8,06%	Mevduat Karşılığı Yıllıklandırılmış Getiri	39,38%
Fon Alış Valörü	T+1	Fon Alış Valörü	T+1	Fon Alış Valörü	T+1	Fon Alış Valörü	T+0
Fon Satış Valörü	T+2	Fon Satış Valörü	T+2	Fon Satış Valörü	T+3	Fon Satış Valörü	T+0

Burada yer alan yatırım bilgi, yorum ve tavsiyeleri yatırım danışmanlığı kapsamında değildir. Yatırım danışmanlığı hizmeti, yetkili kuruluşlar tarafından kişilerin risk ve getiri tercihleri dikkate alınarak kişiye özel sunulmaktadır. Burada yer alan yorum ve tavsiyeler ise genel niteliktedir. Bu tavsiyeler mali durumunuz ile risk ve getiri tercihlerinize uygun olmayabilir. Bu nedenle, sadece burada yer alan bilgilere dayanarak yatırım kararı verilmesi beklentilerinize uygun sonuçlar doğurmayabilir.

HİSSELER	PİVOT DESTEKLER			PİVOT DİRENÇLER			HİSSELER	PİVOT DESTEKLER			PİVOT DİRENÇLER						
	Destek 1	Destek 2	Destek 3	Kapanış	Pivot	Direnç 1		Direnç 2	Direnç 3	Destek 1	Destek 2	Destek 3	Kapanış	Pivot	Direnç 1	Direnç 2	Direnç 3
AEFES	111,93	109,17	107,13	114,70	113,97	116,73	118,77	121,53	ISMEN	31,44	30,98	30,10	31,90	32,32	32,78	33,66	34,12
AGHOL	190,60	186,20	182,50	195,00	194,30	198,70	202,40	206,80	IZMDC	5,66	5,58	5,52	5,73	5,72	5,80	5,86	5,94
AHGAZ	11,92	11,74	11,52	12,10	12,14	12,32	12,54	12,72	KARSN	9,36	9,08	8,78	9,63	9,66	9,94	10,24	10,52
AKBNK	35,13	34,05	33,49	36,22	35,69	36,77	37,33	38,41	KAYSE	37,24	36,62	35,84	37,86	38,02	38,64	39,42	40,04
AKCNS	141,53	137,77	135,53	145,30	143,77	147,53	149,77	153,53	KCAER	28,21	27,63	26,63	28,80	29,21	29,79	30,79	31,37
AKFGY	4,39	4,35	4,27	4,43	4,47	4,51	4,59	4,63	KCHOL	141,03	139,27	138,13	142,80	142,17	143,93	145,07	146,83
AKFYE	17,31	17,13	16,75	17,50	17,69	17,87	18,25	18,43	KMPUR	65,13	63,42	61,38	66,85	67,17	68,88	70,92	72,63
AKSA	85,27	83,13	80,67	87,40	87,73	89,87	92,33	94,47	KONTR	246,72	235,18	221,67	258,25	260,23	271,77	285,28	296,82
AKSEN	33,95	33,49	33,19	34,40	34,25	34,71	35,01	35,47	KONYA	9348,33	9096,67	8633,33	9600,00	9811,67	10063,33	10526,67	10778,33
ALARK	98,77	97,43	95,82	100,10	100,38	101,72	103,33	104,67	KORDS	83,08	82,32	80,98	83,85	84,42	85,18	86,52	87,28
ALBRK	4,03	3,98	3,96	4,07	4,05	4,10	4,12	4,17	KOZAA	54,90	54,30	53,30	55,50	55,90	56,50	57,50	58,10
ALFAS	96,93	94,87	92,03	99,00	99,77	101,83	104,67	106,73	KOZAL	23,58	23,16	22,68	24,00	24,06	24,48	24,96	25,38
ARCLK	135,37	133,33	131,77	137,40	136,93	138,97	140,53	142,57	KRDMD	24,01	23,77	23,45	24,24	24,33	24,57	24,89	25,13
ASELS	48,26	47,42	46,72	49,10	48,96	49,80	50,50	51,34	KZBGY	18,05	17,83	17,56	18,28	18,32	18,54	18,81	19,03
ASTOR	106,23	105,17	103,13	107,30	108,27	109,33	111,37	112,43	MAVI	102,80	99,40	97,10	106,20	105,10	108,50	110,80	114,20
BERA	13,26	13,03	12,77	13,48	13,52	13,75	14,01	14,24	MGROS	341,33	335,92	328,83	346,75	348,42	353,83	360,92	366,33
BIENY	46,57	46,13	45,31	47,00	47,39	47,83	48,65	49,09	MIATK	37,65	35,71	34,55	39,60	38,81	40,75	41,91	43,85
BIMAS	302,00	296,25	291,75	307,75	306,50	312,25	316,75	322,50	ODAS	10,97	10,66	10,35	11,29	11,28	11,59	11,90	12,21
BRSAN	649,67	625,83	595,17	673,50	680,33	704,17	734,83	758,67	OTKAR	440,58	423,67	412,33	457,50	451,92	468,83	480,17	497,08
BRYAT	2395,50	2273,50	2170,00	2517,50	2499,00	2621,00	2724,50	2846,50	OYAKC	60,98	60,12	58,48	61,85	62,62	63,48	65,12	65,98
BUCIM	8,39	8,31	8,18	8,46	8,52	8,60	8,73	8,81	PENTA	20,99	20,81	20,51	21,18	21,29	21,47	21,77	21,95
CANTE	20,58	20,58	20,58	20,58	20,58	20,58	20,58	20,58	PETKM	21,47	21,31	21,05	21,62	21,73	21,89	22,15	22,31
CCOLA	427,00	410,25	400,25	443,75	437,00	453,75	463,75	480,50	PGSUS	710,50	702,50	695,50	718,50	717,50	725,50	732,50	740,50
CIMSA	33,41	32,99	32,27	33,82	34,13	34,55	35,27	35,69	PSGYO	6,01	5,84	5,71	6,19	6,14	6,31	6,44	6,61
CWENE	288,83	277,67	267,83	300,00	298,67	309,83	319,67	330,83	QUAGR	5,89	5,85	5,75	5,94	5,99	6,03	6,13	6,17
DOAS	241,27	237,83	234,57	244,70	244,53	247,97	251,23	254,67	SAHOL	61,43	60,52	59,93	62,35	62,02	62,93	63,52	64,43
DOHOL	13,11	12,98	12,85	13,23	13,24	13,37	13,50	13,63	SASA	51,93	50,32	48,98	53,55	53,27	54,88	56,22	57,83
ECILC	45,40	44,90	43,90	45,90	46,40	46,90	47,90	48,40	SISE	48,45	47,95	47,51	48,96	48,89	49,39	49,83	50,33
ECZYT	296,92	288,58	274,17	305,25	311,33	319,67	334,08	342,42	SKBNK	6,93	6,86	6,75	6,99	7,04	7,11	7,22	7,29
EGEEN	12058,33	11429,17	10558,33	12687,50	12929,17	13558,33	14429,17	15058,33	SMRTG	61,93	61,07	59,88	62,80	63,12	63,98	65,17	66,03
EKGYO	7,36	7,22	7,14	7,49	7,44	7,58	7,66	7,80	SNGYO	3,03	2,98	2,90	3,08	3,11	3,16	3,24	3,29
ENJSA	48,18	47,38	46,98	48,98	48,58	49,38	49,78	50,58	SOKM	58,17	56,53	55,62	59,80	59,08	60,72	61,63	63,27
ENKAI	34,65	34,43	34,15	34,86	34,93	35,15	35,43	35,65	TAVHL	115,60	113,50	111,80	117,70	117,30	119,40	121,10	123,20
EREGL	39,75	39,47	38,95	40,02	40,27	40,55	41,07	41,35	TCELL	56,93	56,27	55,28	57,60	57,92	58,58	59,57	60,23
EUPWR	162,93	159,87	156,53	166,00	166,27	169,33	172,67	175,73	THYAO	259,00	256,00	253,50	262,00	261,50	264,50	267,00	270,00
EUREN	15,83	15,42	15,08	16,25	16,17	16,58	16,92	17,33	TKFEN	45,02	43,02	41,78	47,02	46,26	48,26	49,50	51,50
FROTO	833,00	813,50	799,50	852,50	847,00	866,50	880,50	900,00	TOASO	238,73	234,57	232,03	242,90	241,27	245,43	247,97	252,13
GARAN	56,10	54,30	53,40	57,90	57,00	58,80	59,70	61,50	TSKB	7,15	7,06	7,00	7,24	7,21	7,30	7,36	7,45
GENIL	54,00	52,30	51,30	55,70	55,00	56,70	57,70	59,40	TTKOM	23,63	23,37	23,01	23,90	23,99	24,25	24,61	24,87
GESAN	77,23	76,07	74,43	78,40	78,87	80,03	81,67	82,83	TTRAK	678,83	667,67	653,33	690,00	693,17	704,33	718,67	729,83
GLYHO	10,91	10,66	10,47	11,16	11,10	11,35	11,54	11,79	TUKAS	7,70	7,65	7,53	7,76	7,82	7,87	7,99	8,04
GUBRF	385,00	377,50	367,50	392,50	395,00	402,50	412,50	420,00	TUPRS	152,73	151,37	149,33	154,10	154,77	156,13	158,17	159,53
GWIND	25,61	25,31	24,91	25,92	26,01	26,31	26,71	27,01	ULKER	82,77	81,53	80,57	84,00	83,73	84,97	85,93	87,17
HALKB	12,73	12,61	12,49	12,84	12,85	12,97	13,09	13,21	VAKBN	13,69	13,44	13,28	13,93	13,85	14,10	14,26	14,51
HEKTS	22,81	22,09	21,65	23,54	23,25	23,97	24,41	25,13	VESBE	16,33	16,17	15,93	16,50	16,57	16,73	16,97	17,13
IMASM	15,02	14,73	14,27	15,32	15,48	15,77	16,23	16,52	VESTL	57,45	56,85	56,15	58,05	58,15	58,75	59,45	60,05
IPEKE	38,81	38,33	37,49	39,28	39,65	40,13	40,97	41,45	YEOTK	201,63	195,87	189,23	207,40	208,27	214,03	220,67	226,43
ISCTR	22,10	21,52	21,20	22,68	22,42	23,00	23,32	23,90	YKBNK	19,96	19,40	19,12	20,52	20,24	20,80	21,08	21,64
ISDMR	34,85	34,57	34,17	35,12	35,25	35,53	35,93	36,21	YYLGD	13,79	13,69	13,48	13,90	14,00	14,10	14,31	14,41
ISGYO	20,67	20,35	20,05	21,00	20,97	21,29	21,59	21,91	ZOREN	4,97	4,93	4,87	5,01	5,03	5,07	5,13	5,17

Kod	14	50	RSI	StochS	MACD	CCI	Kod	14	50	RSI	StochS	MACD	CCI
	Günlük H.O.	Günlük H.O.						Günlük H.O.	Günlük H.O.				
AEFES	●	●	●	●	●	●	ISMEN	●	●	●	●	●	●
AGHOL	●	●	●	●	●	●	IZMDC	●	●	●	●	●	●
AHGAZ	●	●	●	●	●	●	KARSN	●	●	●	●	●	●
AKBNK	●	●	●	●	●	●	KAYSE	●	●	●	●	●	●
AKCNS	●	●	●	●	●	●	KCAER	●	●	●	●	●	●
AKFGY	●	●	●	●	●	●	KCHOL	●	●	●	●	●	●
AKFYE	●	●	●	●	●	●	KMPUR	●	●	●	●	●	●
AKSA	●	●	●	●	●	●	KONTR	●	●	●	●	●	●
AKSEN	●	●	●	●	●	●	KONYA	●	●	●	●	●	●
ALARK	●	●	●	●	●	●	KORDS	●	●	●	●	●	●
ALBRK	●	●	●	●	●	●	KOZAA	●	●	●	●	●	●
ALFAS	●	●	●	●	●	●	KOZAL	●	●	●	●	●	●
ARCLK	●	●	●	●	●	●	KRDMD	●	●	●	●	●	●
ASELS	●	●	●	●	●	●	KZBGY	●	●	●	●	●	●
ASTOR	●	●	●	●	●	●	MAVI	●	●	●	●	●	●
BERA	●	●	●	●	●	●	MGROS	●	●	●	●	●	●
BIENY	●	●	●	●	●	●	MIATK	●	●	●	●	●	●
BIMAS	●	●	●	●	●	●	ODAS	●	●	●	●	●	●
BRSAN	●	●	●	●	●	●	OTKAR	●	●	●	●	●	●
BRYAT	●	●	●	●	●	●	OYAKC	●	●	●	●	●	●
BUCIM	●	●	●	●	●	●	PENTA	●	●	●	●	●	●
CANTE	●	●	●	●	●	●	PETKM	●	●	●	●	●	●
CCOLA	●	●	●	●	●	●	PGSUS	●	●	●	●	●	●
CIMSA	●	●	●	●	●	●	PSGYO	●	●	●	●	●	●
CWENE	●	●	●	●	●	●	QUAGR	●	●	●	●	●	●
DOAS	●	●	●	●	●	●	SAHOL	●	●	●	●	●	●
DOHOL	●	●	●	●	●	●	SASA	●	●	●	●	●	●
ECILC	●	●	●	●	●	●	SISE	●	●	●	●	●	●
ECZYT	●	●	●	●	●	●	SKBNK	●	●	●	●	●	●
EGEEN	●	●	●	●	●	●	SMRTG	●	●	●	●	●	●
EKGYO	●	●	●	●	●	●	SNGYO	●	●	●	●	●	●
ENJSA	●	●	●	●	●	●	SOKM	●	●	●	●	●	●
ENKAI	●	●	●	●	●	●	TAVHL	●	●	●	●	●	●
EREGL	●	●	●	●	●	●	TCELL	●	●	●	●	●	●
EUPWR	●	●	●	●	●	●	THYAO	●	●	●	●	●	●
EUREN	●	●	●	●	●	●	TKFEN	●	●	●	●	●	●
FROTO	●	●	●	●	●	●	TOASO	●	●	●	●	●	●
GARAN	●	●	●	●	●	●	TSKB	●	●	●	●	●	●
GENIL	●	●	●	●	●	●	TTKOM	●	●	●	●	●	●
GESAN	●	●	●	●	●	●	TTRAK	●	●	●	●	●	●
GLYHO	●	●	●	●	●	●	TUKAS	●	●	●	●	●	●
GUBRF	●	●	●	●	●	●	TUPRS	●	●	●	●	●	●
GWIND	●	●	●	●	●	●	ULKER	●	●	●	●	●	●
HALKB	●	●	●	●	●	●	VAKBN	●	●	●	●	●	●
HEKTS	●	●	●	●	●	●	VESBE	●	●	●	●	●	●
IMASM	●	●	●	●	●	●	VESTL	●	●	●	●	●	●
IPEKE	●	●	●	●	●	●	YEOTK	●	●	●	●	●	●
ISCTR	●	●	●	●	●	●	YKBNK	●	●	●	●	●	●
ISDMR	●	●	●	●	●	●	YYLGD	●	●	●	●	●	●
ISGYO	●	●	●	●	●	●	ZOREN	●	●	●	●	●	●