

1 Ağustos 2024

Açılıştan Kapanışa Piyasalar

BIST	Kapanış 31.07.2024	Günlük Değişim	Yurt Dışı Piyasalar	31.07.2024 (18:10)	01.08.2024 (07:45)	BIST Kapanış Sonrası Değişim
BIST 100	10.638,58	-0,50%	S&P 500 Vadeli	5.563,000	5.589,000	0,47%
BIST 30	11.606,73	0,09%	Euro Stoxx 50 CFD	4.868,000	4.878,000	0,21%
BIST Banka	14.593,87	0,28%	ABD 10 Yıllık (bps)	4,100	4,050	-5
BIST Sanayi	14.455,18	-0,85%	Brent	80,11	81,46	1,69%
BIST 30 Yakın Vade	12.030,00	-0,12%	Ons Altın	2,421	2,444	0,95%
Türkiye 2 Yıllık (bps)	42,42	14	USDTRY	33,090	33,170	0,24%
Türkiye 10 Yıllık (bps)	28,35	14	Nikkei 225	38,516	38,059	-1,19%

Önemli Haberler

- Kur Korumalı Mevduata uygulanan vergi avantajı kaldırıldı. Resmi Gazete'de yayımlanan Cumhurbaşkanı kararıyla KKM'ye 6 ay vadeli olanlarda yüzde 7,5, 1 yıla kadar vadeli olanlarda yüzde 5 stopaj getirildi.
- Fed beklentiye paralel olarak faizleri değiştirmeyerek 23 yılın zirvesi olan %5,25-%5,50 seviyesinde sabit tuttu. Banka, enflasyonun hedefe doğru ilerlediğini belirterek faiz indiriminin yakın olduğu sinyali verdi. Başkan Jerome Powell enflasyon konusundaki güvenin artması ve iş gücü piyasasının gücünü koruması halinde faiz indiriminin eylül ayında masaya gelebileceğini ifade etti.
- ABD'de özel sektör istihdamı Temmuz ayında 122 binlik artışla beklentilerin altında kaldı. ADP Araştırma Enstitüsü ve Moodys Analytics iş birliğiyle hazırlanan rapora göre, ABD özel sektörü Temmuz ayında 122 bin kişiye yeni iş imkanı sağladı. Veriye ilişkin piyasa beklentisi ise 150 bin olarak belirlenmişti.
- 1 Ağustos itibarıyla konutlarda kullanılan doğalgaza %38 zam geldi.
- Turizm geliri ikinci çeyrekte bir önceki yılın aynı çeyreğine göre %11,8 artarak 14 milyar 875 milyon dolar oldu. Böylelikle turizm gelirlerinde ikinci çeyrek rekoru kırıldı.
- Cumhurbaşkanı Yardımcısı Cevdet Yılmaz gelecek sene enflasyonda 10'lu rakamların görüleceğini söyledi.

Ekonomik Takvim

	Veri	Beklenti	Önceki
15:30	ABD, İşsizlik Haklarından Yararlanma Başvuruları	236 Bin	235 Bin
16:45	ABD, Üretim PMI (Temmuz)	49.5	51.6
17:00	ABD, ISM İmalat PMI (Temmuz)	48.8	48.5

Hak Kullanımları

*Kaynak: Investing

- FZLGY, VRGYO, YIGIT** genel kurul toplantısı bugün gerçekleştirilecektir.
- LILAK** kâr payı ödemesi bugün gerçekleştirilecektir.

Tedbir Kararları

- ATLAS** payları VBTS kapsamında 29/08/2024 seans sonuna kadar emir paketi tedbiri ile işlem görecektir.

Günlük Hisse Önerileri

- Günlük hisse önerilerimiz **AGESA, TKFEN** ve **TTKOM**'dur. Öneriler hakkındaki detaylara [buradan](#) ulaşabilirsiniz.

KAP Haberleri

- **TTAK**, 2Ç24 döneminde geçtiğimiz yılın aynı çeyreğine kıyasla %41 düşüşle 1,94 milyar TL net kâr elde etti.
- **OTKAR**, 2Ç24 döneminde 921 milyon TL zarar elde etti.
- **ALARK**, pay başına 104,80 TL - 103,50 TL (ağırlıklı ortalama 104,10 TL) fiyat aralığından toplam 96.000 TL nominal değerli payları geri aldı. Bu işlemle birlikte sahip olduğu ALARK paylarının toplam nominal tutarı 6.903.243 TL'ye ulaşmış olup bu payların sermayeye oranı % 1,587'dir.
- **HATSN**, 5.100.000 ABD doları bedeli olarak, yurt dışında mukim bir firma ile birim fiyat üzerinden gerçekleştirilmiş olan Gemi Tamir Bakım ve Onarım sözleşmesi, müşterisine teslim edildi. Müşterisi ve uluslararası gözetim firmalarından gelen ilave talepler doğrultusunda nihai tutar 15.600.000 ABD Doları, yaklaşık 516.102.600 TL olarak gerçekleşmiştir.
- **LOGO**, iştiraki Total Soft'un %20 ortağı olan Avramos Holding ile yeni bir sözleşme imzaladı. Total Soft'un sermayesini temsil eden payların bir kısmını satın alma teklifi çerçevesinde Avramos Holding 2027 yılı sonuna kadar Logo Yazılım'a toplam 15,1 milyon Euro ödeme yaparak, Total Soft'taki hissesini 2025'te %20'den %30'a ve 2027 sonunda %30'dan %85'e olmak üzere iki aşamada artıracaktır.
- **MAKIM**, Yatırım Teşvik Belgesinin süresi 20.08.2026 tarihine uzatıldı.
- **MANAS**, İGDAŞ'ın açmış olduğu ihalede 114.026.658 TL + KDV ile 18 kalem iş konusunda en uygun teklifi verdi.
- **ISCTR**, 2024 yılının 2. çeyreğine ilişkin finansal sonuçlarını 7 Ağustos'ta açıklayacak.
- **POLHO**, bağlı ortaklıklarından Polisan Yapı Kimyasalları A.Ş.'nin Adana fabrikası sınırları içerisinde 30.000 metrik ton kapasiteli PCE (Polimer) yatırımı tamamlanarak devreye alındı. Bu yatırım ile kapasite artışı yanında nakliye, ara mamül maliyetleri, depolama ve elleçleme giderlerinde tasarruf sağlanacağı öngörülmektedir.
- **SISE**, 46,84 TL - 47,02 TL fiyat aralığından (ortalama 46,95 TL) 1.000.000 adet pay geri alınmış ve Şirketimizin sahip olduğu SISE payları 66.778.416 adede ulaşmıştır (Şirket sermayesine oranı %2,18).
- **TEZOL**, %13,63 oranında kar payından bedelsiz sermaye artırımını kararı aldı.

*Bültendeki haberler, Kamuyu Aydınlatma Platformu'na bugün saat 08:30'a kadar gelen haberleri kapsamaktadır.

BİST 100 Teknik Analizi



Son işlem gününde satışların devam ettiği BIST100 endeksinde, 50 günlük ortalamasının belirlediği 10.610 seviyesinin gün içerisinde ihlal edildiğini görsek de, bu bölgeden etkili olan destek alışları ile günü 50 günlük ortalamasının üzerinde tamamlamayı başarmasını teknik açıdan pozitif olarak değerlendiriyoruz. Endekste 50 günlük ortalamasının altındaki kapanışlarda satışların derinleşmesini muhtemel olduğunu düşündüğümüzden haftalık bazda 10.600 bölgesi üzeri kapanış görmek önümüzdeki haftanın seyri için de oldukça önemli olacak. Açıklanan bilançolar ile ayrışmaların ön plana çıktığı endekste, Orta Doğu'da gerilimin artıyor olması riskleri artırıyor. Tansiyonun yüksek seyretmesi önümüzdeki süreçte yurt içi tarafta risk iştahını negatif etkileyebilir.

Son işlem gününde satışların devam ettiği BIST100 endeksinde, 50 günlük ortalamasının belirlediği 10.610 seviyesinin gün içerisinde ihlal edildiğini görsek de, bu bölgeden etkili olan destek alışları ile günü 50 günlük ortalamasının üzerinde tamamlamayı başarmasını teknik açıdan pozitif olarak değerlendiriyoruz. Endekste 50 günlük ortalamasının altındaki kapanışlarda satışların derinleşmesini muhtemel olduğunu düşündüğümüzden haftalık bazda 10.600 bölgesi üzeri kapanış görmek önümüzdeki haftanın seyri için de oldukça önemli olacak. Açıklanan bilançolar ile ayrışmaların ön plana çıktığı endekste, Orta Doğu'da gerilimin artıyor olması riskleri artırıyor. Tansiyonun yüksek seyretmesi önümüzdeki süreçte yurt içi tarafta risk iştahını negatif etkileyebilir.

VIOP 30 Teknik Analizi

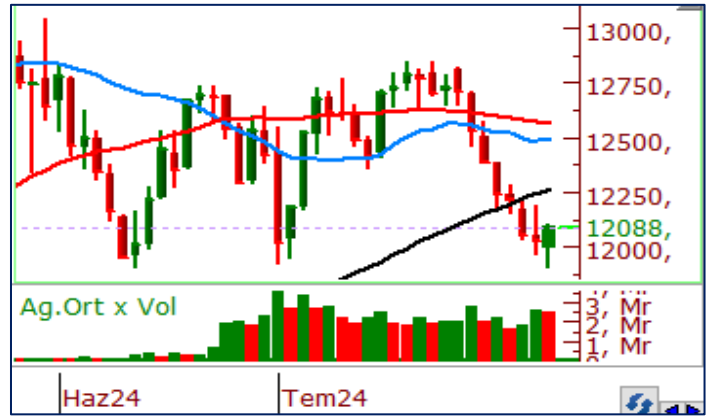

Ağustos vadeli endeks sözleşmesi 7 gündür süren düşüş eğilimini dün 100 günlük hareketli ortalamanın destek olarak çalışmasıyla birlikte sonlandırdı. Sözleşme dün %0,48 oranında değer kazanarak günü 12.088 seviyesinden tamamladı. Dün de belirttiğimiz üzere satışların devamında 100 günlük ortalamanın belirlediği 11.980 seviyesinin önemli bir destek bölgesi olduğunu düşünüyorduk. Dün bu bölgeden gelen destek alışlarını teknik açıdan olumlu olarak değerlendirsek de endeks sözleşmesinde 12.300 bölgesi aşılmadan yukarı yönlü güçlü bir sinyal alamayacağımızı düşünüyoruz.

Ağustos vadeli endeks sözleşmesi 7 gündür süren düşüş eğilimini dün 100 günlük hareketli ortalamanın destek olarak çalışmasıyla birlikte sonlandırdı. Sözleşme dün %0,48 oranında değer kazanarak günü 12.088 seviyesinden tamamladı. Dün de belirttiğimiz üzere satışların devamında 100 günlük ortalamanın belirlediği 11.980 seviyesinin önemli bir destek bölgesi olduğunu düşünüyorduk. Dün bu bölgeden gelen destek alışlarını teknik açıdan olumlu olarak değerlendirsek de endeks sözleşmesinde 12.300 bölgesi aşılmadan yukarı yönlü güçlü bir sinyal alamayacağımızı düşünüyoruz.

Teknik Analiz Hisse Önerileri



AGESA

Yükselen dip görünümünü sürdüren AGESA, son işlem gününde 10 günlük ortalamasından destek bularak günü tamamladı. Hissede önemli bir yatay direnç seviyesi olan 129,00 TL bölgesinin aşılmasını olumlu olarak yorumluyoruz. 129,00 TL bölgesi üzeri kapanışların yaşanması durumunda hissede alıcılı görünümün korunmasını bekliyoruz.

Hedef Fiyat: 133,00 TL
Zarar Kes: 126,50 TL

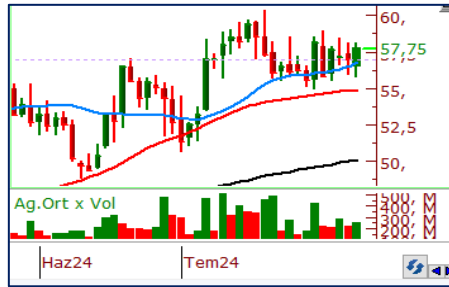

TKFEN

Kısa vadede sıkışma emarelerinin göz önüne çıktığı TKFEN hissesinde dün kapanışın 10 günlük ortalamasının üzerinde gerçekleştiğini gördük. Hissede bugün 58,00 TL'den geçen direncin aşılmasını takip ediyor olacağız. 58,00 TL bölgesi üzeri tutunmalarda hissede yukarı yönlü eğilim güç kazanabilir.

Hedef Fiyat: 59,50 TL
Zarar Kes: 56,60 TL



TTKOM

48,00 TL seviyelerinden etkili olan dip çalışması ile bu bölgeden destek bulan TTKOM son işlem gününde 10 ve 21 günlük ortalamaların kesişim seviyesi olan 50,10 TL bölgesini aşarak günü tamamladı. Endekste satıcılı havaya rağmen güçlü bir duruş sergileyen hissede 50,10 TL bölgesi üzeri tutunmaların devamında alışların etkili olmasını bekleriz.

Hedef Fiyat: 52,85 TL
Zarar Kes: 50,10 TL

	PİVOT DESTEKLER					PİVOT DİRENÇLER			HİSSELER	PİVOT DESTEKLER			PİVOT DİRENÇLER				
	Destek 1	Destek 2	Destek 3	Kapanış	Pivot	Direnç 1	Direnç 2	Direnç 3		Destek 1	Destek 2	Destek 3	Kapanış	Pivot	Direnç 1	Direnç 2	Direnç 3
AEFES	261,58	256,17	249,83	267,00	267,92	273,33	279,67	285,08	KCHOL	213,07	211,03	208,27	215,10	215,83	217,87	220,63	222,67
AGHOL	422,83	419,42	414,08	426,25	428,17	431,58	436,92	440,33	KLSE	46,37	45,43	44,37	47,30	47,43	48,37	49,43	50,37
AGROT	19,69	19,29	18,60	20,08	20,38	20,78	21,47	21,87	KONTR	60,37	56,28	53,02	64,45	63,63	67,72	70,98	75,07
AKBNK	61,05	60,20	58,95	61,90	62,30	63,15	64,40	65,25	KONYA	7565,00	7480,00	7342,50	7650,00	7702,50	7787,50	7925,00	8010,00
AKFGY	2,28	2,25	2,20	2,31	2,33	2,36	2,41	2,44	KOZAA	60,12	59,28	58,27	60,95	61,13	61,97	62,98	63,82
AKFYE	23,58	23,24	22,98	23,92	23,84	24,18	24,44	24,78	KOZAL	22,85	22,53	22,17	23,18	23,21	23,53	23,89	24,21
AKSA	9,99	9,85	9,58	10,13	10,26	10,40	10,67	10,81	KRDMD	29,71	29,19	28,85	30,24	30,05	30,57	30,91	31,43
AKSEN	40,63	39,99	39,05	41,28	41,57	42,21	43,15	43,79	KTLEV	42,40	41,50	39,70	43,30	44,20	45,10	46,90	47,80
ALARK	103,50	102,20	101,00	104,80	104,70	106,00	107,20	108,50	LMKDC	25,82	24,38	23,22	27,26	26,98	28,42	29,58	31,02
ALFAS	66,25	65,25	63,50	67,25	68,00	69,00	70,75	71,75	MAVI	111,20	109,70	107,90	112,70	113,00	114,50	116,30	117,80
ARCLK	165,57	163,13	158,67	168,00	170,03	172,47	176,93	179,37	MGROS	522,33	517,17	510,83	527,50	528,67	533,83	540,17	545,33
ARDYZ	38,23	37,17	35,53	39,30	39,87	40,93	42,57	43,63	MIATK	58,57	57,68	56,27	59,45	59,98	60,87	62,28	63,17
ASELS	61,58	60,67	59,78	62,50	62,47	63,38	64,27	65,18	OBAMS	36,16	35,92	35,44	36,40	36,64	36,88	37,36	37,60
ASTOR	91,03	89,22	86,53	92,85	93,72	95,53	98,22	100,03	ODAS	7,99	7,90	7,76	8,08	8,13	8,22	8,36	8,45
BERA	16,90	16,76	16,48	17,04	17,18	17,32	17,60	17,74	OTKAR	597,83	585,17	578,83	610,50	604,17	616,83	623,17	635,83
BFREN	802,67	794,83	783,67	810,50	813,83	821,67	832,83	840,67	OYAKC	78,13	77,02	75,83	79,25	79,32	80,43	81,62	82,73
BIMAS	615,00	604,50	598,50	625,50	621,00	631,50	637,50	648,00	PEKGY	5,81	5,71	5,55	5,91	5,97	6,07	6,23	6,33
BINHO	410,75	404,75	392,75	416,75	422,75	428,75	440,75	446,75	PETKM	23,86	23,58	23,20	24,14	24,24	24,52	24,90	25,18
BRSAN	413,08	406,42	394,83	419,75	424,67	431,33	442,92	449,58	PGSUS	220,70	217,40	215,60	224,00	222,50	225,80	227,60	230,90
BRYAT	2096,00	2075,00	2036,00	2117,00	2135,00	2156,00	2195,00	2216,00	QUAGR	3,15	3,14	3,10	3,17	3,19	3,20	3,24	3,25
BTCLM	182,13	179,37	177,73	184,90	183,77	186,53	188,17	190,93	REEDR	36,83	36,23	35,13	37,44	37,93	38,53	39,63	40,23
CANTE	1,79	1,77	1,73	1,81	1,83	1,85	1,89	1,91	SAHOL	98,57	97,78	96,77	99,35	99,58	100,37	101,38	102,17
CCOLA	829,67	813,33	787,67	846,00	855,33	871,67	897,33	913,67	SASA	45,24	43,98	43,30	46,50	45,92	47,18	47,86	49,12
CIMSA	33,32	32,92	32,26	33,72	33,98	34,38	35,04	35,44	SDTTR	300,83	288,42	278,83	313,25	310,42	322,83	332,42	344,83
CWENE	234,60	231,20	226,50	238,00	239,30	242,70	247,40	250,80	SISE	46,80	46,56	46,30	47,04	47,06	47,30	47,56	47,80
DOAS	238,40	236,30	232,60	240,50	242,10	244,20	247,90	250,00	SKBNK	4,24	4,21	4,13	4,28	4,32	4,35	4,43	4,46
DOHOL	16,56	16,35	16,12	16,78	16,79	17,00	17,23	17,44	SMRTG	49,22	48,34	46,70	50,10	50,86	51,74	53,38	54,26
ECILC	53,67	53,13	52,37	54,20	54,43	54,97	55,73	56,27	SOKM	58,72	57,63	55,92	59,80	60,43	61,52	63,23	64,32
ECZYT	216,70	215,10	212,20	218,30	219,60	221,20	224,10	225,70	TABGD	183,63	180,27	176,63	187,00	187,27	190,63	194,27	197,63
EGEEN	12030,00	11842,50	11630,00	12217,50	12242,50	12430,00	12642,50	12830,00	TAVHL	256,25	253,75	248,75	258,75	261,25	263,75	268,75	271,25
EKGYO	11,37	11,14	10,91	11,60	11,60	11,83	12,06	12,29	TCELL	104,53	103,47	102,43	105,60	105,57	106,63	107,67	108,73
ENERY	184,77	182,23	179,97	187,30	187,03	189,57	191,83	194,37	THYAO	287,67	286,08	283,92	289,25	289,83	291,42	293,58	295,17
ENJSA	66,40	65,25	62,95	67,55	68,70	69,85	72,15	73,30	TKFEN	56,33	54,92	54,03	57,75	57,22	58,63	59,52	60,93
ENKAI	46,17	45,73	45,13	46,62	46,77	47,21	47,81	48,25	TKNSA	30,80	30,42	29,74	31,18	31,48	31,86	32,54	32,92
EREGL	55,58	55,12	54,68	56,05	56,02	56,48	56,92	57,38	TMSN	127,37	125,73	122,47	129,00	130,63	132,27	135,53	137,17
EUPWR	96,83	95,37	92,53	98,30	99,67	101,13	103,97	105,43	TOASO	275,67	271,33	268,67	280,00	278,33	282,67	285,33	289,67
EUREN	15,26	15,05	14,80	15,47	15,51	15,72	15,97	16,18	TSKB	12,39	12,18	11,95	12,60	12,62	12,83	13,06	13,27
FROTO	982,67	971,33	961,17	994,00	992,83	1004,17	1014,33	1025,67	TTKOM	49,36	47,63	46,43	51,10	50,56	52,29	53,49	55,22
GARAN	120,30	116,80	114,10	123,80	123,00	126,50	129,20	132,70	TTRAK	768,00	761,50	752,00	774,50	777,50	784,00	793,50	800,00
GESAN	47,64	46,97	45,77	48,30	48,84	49,51	50,71	51,38	TUKAS	8,45	8,13	7,88	8,78	8,70	9,02	9,27	9,59
GOLTS	465,75	461,75	455,50	469,75	472,00	476,00	482,25	486,25	TUPRS	160,97	158,63	157,17	163,30	162,43	164,77	166,23	168,57
GUBRF	157,27	151,83	146,87	162,70	162,23	167,67	172,63	178,07	TURSG	57,15	54,10	49,90	60,20	61,35	64,40	68,60	71,65
HALKB	16,77	16,52	16,10	17,03	17,19	17,44	17,86	18,11	ULKER	164,83	161,97	159,53	167,70	167,27	170,13	172,57	175,43
HEKTS	11,97	11,81	11,58	12,12	12,20	12,36	12,59	12,75	VAKBN	20,01	19,67	19,23	20,36	20,45	20,79	21,23	21,57
ISCTR	14,83	14,66	14,53	15,00	14,96	15,13	15,26	15,43	VESBE	19,71	19,39	18,77	20,02	20,33	20,65	21,27	21,59
ISGYO	16,09	15,90	15,52	16,28	16,47	16,66	17,04	17,23	VESTL	69,95	69,25	68,35	70,65	70,85	71,55	72,45	73,15
ISMEN	37,07	36,75	36,23	37,40	37,59	37,91	38,43	38,75	YEOTK	214,73	210,67	205,63	218,80	219,77	223,83	228,87	232,93
IZENR	21,93	21,59	21,03	22,26	22,49	22,83	23,39	23,73	YKBNK	29,66	29,12	28,76	30,20	30,02	30,56	30,92	31,46
KAYSE	25,81	25,55	25,09	26,08	26,27	26,53	26,99	27,25	YYLGD	11,79	11,68	11,46	11,90	12,01	12,12	12,34	12,45
KCAER	44,37	43,71	42,41	45,02	45,67	46,33	47,63	48,29	ZOREN	5,43	5,39	5,31	5,47	5,51	5,55	5,63	5,67

Kod	14	50	RSI	StochS	MACD	CCI	Kod	14	50	RSI	StochS	MACD	CCI
	Günlük H.O.	Günlük H.O.						Günlük H.O.	Günlük H.O.				
AEFES	●	●	●	●	●	●	ISMEN	●	●	●	●	●	●
AGHOL	●	●	●	●	●	●	IZENR	●	●	●	●	●	●
AHGAZ	●	●	●	●	●	●	IZMDC	●	●	●	●	●	●
AKBNK	●	●	●	●	●	●	KARSN	●	●	●	●	●	●
AKCNS	●	●	●	●	●	●	KAYSE	●	●	●	●	●	●
AKFYE	●	●	●	●	●	●	KCAER	●	●	●	●	●	●
AKSA	●	●	●	●	●	●	KCHOL	●	●	●	●	●	●
AKSEN	●	●	●	●	●	●	KLSEK	●	●	●	●	●	●
ALARK	●	●	●	●	●	●	KMPUR	●	●	●	●	●	●
ALBRK	●	●	●	●	●	●	KONTR	●	●	●	●	●	●
ALFAS	●	●	●	●	●	●	KONYA	●	●	●	●	●	●
ARCLK	●	●	●	●	●	●	KORDS	●	●	●	●	●	●
ASELS	●	●	●	●	●	●	KOZAA	●	●	●	●	●	●
ASGYO	●	●	●	●	●	●	KOZAL	●	●	●	●	●	●
ASTOR	●	●	●	●	●	●	KRDMD	●	●	●	●	●	●
BERA	●	●	●	●	●	●	MAVI	●	●	●	●	●	●
BIENY	●	●	●	●	●	●	MGROS	●	●	●	●	●	●
BIMAS	●	●	●	●	●	●	MIATK	●	●	●	●	●	●
BIOEN	●	●	●	●	●	●	ODAS	●	●	●	●	●	●
BOBET	●	●	●	●	●	●	OTKAR	●	●	●	●	●	●
BRSAN	●	●	●	●	●	●	OYAKC	●	●	●	●	●	●
BRYAT	●	●	●	●	●	●	PENTA	●	●	●	●	●	●
BUCIM	●	●	●	●	●	●	PETKM	●	●	●	●	●	●
CANTE	●	●	●	●	●	●	PGSUS	●	●	●	●	●	●
CCOLA	●	●	●	●	●	●	QUAGR	●	●	●	●	●	●
CIMSA	●	●	●	●	●	●	SAHOL	●	●	●	●	●	●
CWENE	●	●	●	●	●	●	SASA	●	●	●	●	●	●
DOAS	●	●	●	●	●	●	SDTTR	●	●	●	●	●	●
DOHOL	●	●	●	●	●	●	SISE	●	●	●	●	●	●
ECILC	●	●	●	●	●	●	SKBNK	●	●	●	●	●	●
ECZYT	●	●	●	●	●	●	SMRTG	●	●	●	●	●	●
EGEEN	●	●	●	●	●	●	SOKM	●	●	●	●	●	●
EKGYO	●	●	●	●	●	●	TATEN	●	●	●	●	●	●
ENERY	●	●	●	●	●	●	TAVHL	●	●	●	●	●	●
ENJSA	●	●	●	●	●	●	TCELL	●	●	●	●	●	●
ENKAI	●	●	●	●	●	●	THYAO	●	●	●	●	●	●
EREGL	●	●	●	●	●	●	TKFEN	●	●	●	●	●	●
EUPWR	●	●	●	●	●	●	TOASO	●	●	●	●	●	●
EUREN	●	●	●	●	●	●	TSKB	●	●	●	●	●	●
FROTO	●	●	●	●	●	●	TTKOM	●	●	●	●	●	●
GARAN	●	●	●	●	●	●	TTRAK	●	●	●	●	●	●
GESAN	●	●	●	●	●	●	TUKAS	●	●	●	●	●	●
GUBRF	●	●	●	●	●	●	TUPRS	●	●	●	●	●	●
GWIND	●	●	●	●	●	●	ULKER	●	●	●	●	●	●
HALKB	●	●	●	●	●	●	VAKBN	●	●	●	●	●	●
HEKTS	●	●	●	●	●	●	VESTL	●	●	●	●	●	●
IPEKE	●	●	●	●	●	●	YEOTK	●	●	●	●	●	●
ISCTR	●	●	●	●	●	●	YKBNK	●	●	●	●	●	●
ISDMR	●	●	●	●	●	●	YYLGD	●	●	●	●	●	●
ISGYO	●	●	●	●	●	●	ZOREN	●	●	●	●	●	●