

6 Eylül 2023

## Gündem

Küresel ekonomilerdeki yavaşlama ve faizlerin yüksek seyrini sürdüreceğine dair endişeler risk iştahı üzerinde baskı oluşturuyor. Suudi Arabistan ve Rusya'nın üretim kesintilerini yıl sonuna kadar uzatacaklarını açıklamalarının ardından petrol fiyatlarında yükselişler hız kazandı. Enerji maliyetlerindeki artış, küresel çapta manşet enflasyon üzerinde yukarı yönlü riskleri canlı tutuyor. Fed Yönetim Kurulu Üyesi Waller dünkü açıklamasında eylül ayında faiz artırımlarına ara verilmesini destekleyen mesajlar verdi. Yurt içinde bugün açıklanacak Orta Vadeli Program (OVP) takip edilecek olup, OVP kapsamındaki hedefler ve mesajlar piyasaların seyrini üzerinde etkili olacaktır.

## Piyasa Beklentisi

Küresel çaptaki ana risk başlıklarına ek olarak petrol fiyatlarındaki yükseliş eğilimi ve ABD'de yüksek seyrini sürdüren tahvil getirileri risk iştahını baskılıyor. Küresel hisse piyasalarında dün hafif satıcı bir seyir etkili olurken, ekonomik veriler ve merkez bankalarına ilişkin beklentiler fiyatlamaları şekillendirecektir. BIST-100 Endeksi'nde yükseliş eğilimi dün de etkisini sürdürürken, bugün açıklanacak OVP piyasaların yakın takibinde yer alacaktır. ABD borsaları dün günü düşüşlerle tamamlarken, ABD vadelilerinde bu sabah yataya yakın bir seyir etkili oluyor. Asya piyasalarında karışık bir görünüm hâkim. Avrupa vadeli ve CFD kontratları hafif satıcı açılışlara işaret ediyor. BIST- 100 Endeksi'nin güne hafif alıcılı bir açılışla başlamasını bekliyoruz.

## Ekonomik Takvim

Saat	Veri	Beklenti	Önceki
12:00	Euro Bölgesi, Perakende Satışlar (Aylık)	-0,1%	-0,3%
15:30	ABD, Dış Ticaret Dengesi	-68,0 Mlr \$	-65,5 Mlr \$
17:00	ABD, ISM Hizmet PMI	52,5	52,7
21:00	ABD, Fed Bej Kitap		

## Önemli Haberler

- ABD'de fabrika siparişleri temmuz ayında bir önceki aya göre %2,1 oranında düşüş gösterdi. Piyasadaki beklentiler %2,5 oranında bir daralma olması yönündeydi.
- Fed Yönetim Kurulu Üyesi Waller, enflasyondaki yavaşlamaya dikkat çekerek veri odaklı yaklaşımla faiz artışlarına temkinli biçimde devam edilmesi gerektiğini ve yakın zamanda adım atılmasını gerektiren bir durum olmadığını ifade etti.
- İngiltere'de de hizmet PMI 51,5'ten 49,5 seviyesine, bileşik PMI da 50,8'den 48,6 seviyesine gerileme kaydetti.
- Euro Bölgesi'nde hizmet PMI ağustos ayında 47,9 olarak açıklandı ve bileşik PMI 48,6'dan 46,7 seviyesine gerileyerek eşik değer (50,0) altındaki seyrini sürdürdü.

## Hak Kullanımları

- ITTFH** olağanüstü genel kurul toplantısını bugün gerçekleştirecek

## Tedbir Kararları

- BRSAN** payları, VBTS kapsamında 05/10/2023 seans sonuna kadar açığa satışa ve kredili işlemlere konu edilemeyecektir.
- ISBTR** ve **YONGA** payları, VBTS kapsamında 05/10/2023 seans sonuna kadar emir paketi tedbiriyle işlem görecektir.
- KTLEV** paylarında, VBTS kapsamında 05/10/2023 seans sonuna kadar brüt takas uygulanacaktır.

## KAP Haberleri

- **AGYO**, İstanbul İli, Riva Mahallesi, Beylikmandıra Mevkinin imar planı hakkında yürütmeyi durdurma ve iptal davası açtı. (P.Değ: 1,8 Milyar TL, F/K: 1,5)
- **ARDYZ**, hakim ortağı ARD Grup Holding A.Ş.'nin %100 bağlı ortaklığı ARD Grup Enerji Sanayi ve Ticaret A.Ş.'nin EPDK'dan 20 yıl süreyle elektrik enerjisi ticareti yapmak üzere tedarik lisansı aldığını ve yetkilendirildi. ARDYZ, elektrik satışı konusunda yazılım ve sistem desteği sağlayacak. (P.Değ: 3,2 Milyar TL, F/K: 8,2)
- **ASTOR**, Mast Enerji ve Teknoloji A.Ş. ile Dominik Cumhuriyeti'nde devreye alınmak üzere 1.360.000 ABD Doları tutarında güç transformatörü alımı konusunda sözleşme imzaladı. Şirketin son 4 çeyreklik hasılatı 9,3 Milyar TL'dir. (P.Değ: 143,6 Milyar TL, F/K: 51,3)
- **BARMA**, Konya'da devam eden kağıt fabrikası yatırımının finansmanında kullanılmak üzere aldığı TCMB kaynaklı 2 yılı geri ödemesiz olmak üzere toplam 10 yıl vadeli 1.500.000.000 TL tutarındaki yatırım taahhütlü avans kredisinin 300.000.000 TL olan ikinci dilimini kullandı. (P.Değ: 5,3 Milyar TL, F/K: 20,0)
- **CWENE**, Birlik A.Ş. ile Erzurum'daki taşınmaza 2.100 kWe kapasiteli GES kurulumu konusunda peşin ödemeli KDV hariç 1.681.680 ABD Doları tutarında sözleşme imzaladı. Şirketin son 4 çeyreklik hasılatı 4 Milyar TL'dir. (P.Değ: 48,3 Milyar TL, F/K: 44,6)
- **DOKTA**, Orhangazi tesislerinde üretim hatlarının küçük bir bölümünü besleyen ekipmanlarda meydana gelen yangının kısa sürede kontrol altına alınarak üretim faaliyetlerinin devam etmekte olduğunu ve gerekli sigorta işlemlerinin başlatıldığını açıkladı. (P.Değ: 13,5 Milyar TL, F/K: 82,7)
- **ENSRI**, iştirak modeliyle kısmi bölünme yöntemiyle yeni kuracağı iki adet %100 bağlı ortaklıklarından Ensari Un Sanayi Ticaret A.Ş.'ye Mardin'deki un fabrikasını, Nexus Sentetik Çuval Ambalaj Tekstil Sanayi Ticaret A.Ş.'ye Tekirdağ'daki ambalaj fabrikasını devredecektir. (P.Değ: 1,6 Milyar TL, F/K: 37,4)
- **GRSEL**, İç Anadolu Bölgesi'nde faaliyet gösteren otomotiv sektöründeki üretici bir müşterisiyle 5 yıl süreli olarak yaklaşık kontrat değeri eskalasyon tahminleri katıldığında 691.000.000 TL'yi bulan personel taşıma anlaşması yaptı. Şirketin son 4 çeyreklik hasılatı 2,5 Milyar TL'dir. (P.Değ: 4,8 Milyar TL, F/K: 12,1)
- **IZINV**, paylarına sahip Up Venture LLC, 400.000 adet payın borsada işlem görmesi için başvuruda bulundu. İşlem gören türe dönüşecek payların sermayeye oranı %2,6'dır. (P.Değ: 0,5 Milyar TL, F/K: 41,4)
- **KARSN**, İtalya merkezli satın alma ofisi Consip S.P.A tarafından yaklaşık 20.000.000 Euro tutarında toplamda 6 adet e-JEST ve 46 adet e-ATAK siparişi aldı. Şirketin son 4 çeyreklik hasılatı 4,3 Milyar TL'dir. (P.Değ: 11,7 Milyar TL, F/K: 63,7)

## KAP Haberleri

- **KRONT**, İzmir'de bulunan Ar-Ge merkezinin, Sanayi ve Teknoloji Bakanlığı'nın Ar-Ge Teşvikleri Genel Müdürlüğü tarafından resmi olarak belgelendirildiğini açıkladı. (P.Değ: 1,3 Milyar TL, F/K: 18,9)
- **MERCN**'in %30 iştiraki Theca A.Ş., endüstriyel viyol üretim kapasitesini artırmak amacıyla Denizli'de 5700 m2 üretim alanı kiraladı. Tesis devreye girdiğinde Türkiye'de sadece odaklı en büyük kapalı alan olacak olup, 2023 yıl sonuna kadar mevcut kapasitenin 4 üretim hattından 10 üretim hattına çıkması planlanmaktadır. (P.Değ: 2,4 Milyar TL, F/K: 14,4)
- **ONCSM**, Özbekistan'da ilgili bakanlıkla Buhara ve Semerkand bölgelerinde hizmet vermek üzere 30 Milyon ABD Doları yatırım planlamasıyla 20 yıllık işletme süresi öngörülen 2 adet anahtar teslimi Onkoloji İleri Tanı ve Tedavi Merkezi projesi ile ilgili mutabakat anlaşması imzaladı. (P.Değ: 5,4 Milyar TL, F/K: 297,9)
- **SKTAS**, Aralık 2022'de bildirdiği Söke'deki gayrimenkulünün 2,5 Milyon ABD Dolarına satış işlemini tamamladı. Satış bedelinden 1,1 milyon EUR tutarında kredi kapatılmış olup, kalan tutar işletme sermayesi ihtiyacına yönelik olarak kullanılacaktır. (P.Değ: 1,4 Milyar TL)
- **TAVHL**, 7 Temmuz'da bildirdiği Tibah Airports Development Company'de (TIBAH) sahip olduğu %24 payın 135 Milyon ABD\$'ına satış süreci tamamlandı ve hisse devri gerçekleşti. Bu işlem nedeniyle 2023 üçüncü çeyrek gelir tablosunda 70 milyon avronun üstünde bir kerelik gelir yazılması beklenmektedir. Satış işlemi sonrasında TAHVL'nin TIBAH daki payı %50'den %26'ya indi. Şirketin ilk 6 aylık net zararı 32 Milyon TL'dir. (P.Değ: 45,0 Milyar TL, F/K: 28,6)
- **TUPRS**, devam eden ön lisans başvuru süreçlerinden 50,4 MW İdrisyayla RES ve 72 MW Gökçebel RES kurulmasına dair iki ön lisans başvurusu olumlu sonuçlandı. Böylece daha önce aldığı 275,3 MW'lık ön lisanslarla birlikte toplam kurulu gücü 397,7 MW oldu. (P.Değ: 282,9 Milyar TL, F/K: 6,6)
- **VAKBN**, 2020 yılında Fransız Kalkınma Ajansı ile A ve B sınıfı enerji kimlik sertifikası olan konutların finansmanına yönelik olarak 200 Milyon Euro tutarında kredi anlaşmasıyla başlattığı Yeşil Konut Projesi'nin ikinci dilimi kapsamında 3 yıl geri ödemesiz toplam 10 yıl vadeli 100 Milyon Euro tutarında kredi anlaşması imzaladı. (P.Değ: 151,4 Milyar TL, F/K: 7,8)
- **YEOTK**, Nesnelere interneti, endüstriyel üretim yönetim sistemi ve akıllı makine yönetimi yazılımları konularında faaliyet gösteren BrandIT A.Ş.'nin %51 hissesinin satın alımına yönelik görüşmelere başladı. (P.Değ: 16,3 Milyar TL, F/K: 50,9)

\*Bütendeki haberler, Kamuyu Aydınlatma Platformu'na saat 08:30'a kadar gelen haberleri kapsamaktadır.

## BIST100 Teknik Analizi

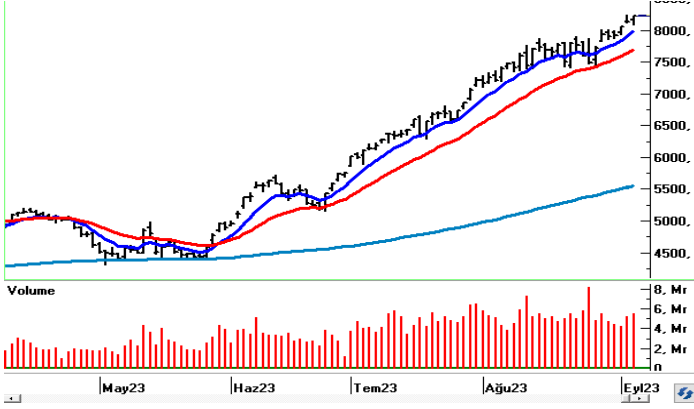

Güne hafif alıcılı bir açılışla başlayan ve gün içerisinde dalgalı bir seyrin öne çıktığı BIST-100 Endeksi kapanışa doğru hız kazanan alımlarla yükseliş eğilimini sürdürdü ve dün günü %1,16 oranında değer kazanımıyla 8.236 puandan tamamladı.

Endekste 8.200 üzerinde tutunmanın korunması durumunda pozitif hava etkisini sürdürebilir. Bu durumda 8.280 ve 8.360 pivot seviyeleri kısa vadeli direnç olarak takip edilecek olup, bu seviyeler üzerinde 8.500 seviyesine doğru yükselişler hız kazanabilir. Son günlerdeki yükselişlerin ardından olası kâr satışlarında ise 8.100 ve 8.000 seviyeleri ilk önemli destek noktalarıdır. Psikolojik öneme sahip 8.000 puan altında hız kazanan satışlarla 7.900 – 7.800 destek bölgesi yeniden test edilebilir.

## VIOP 30 Teknik Analizi

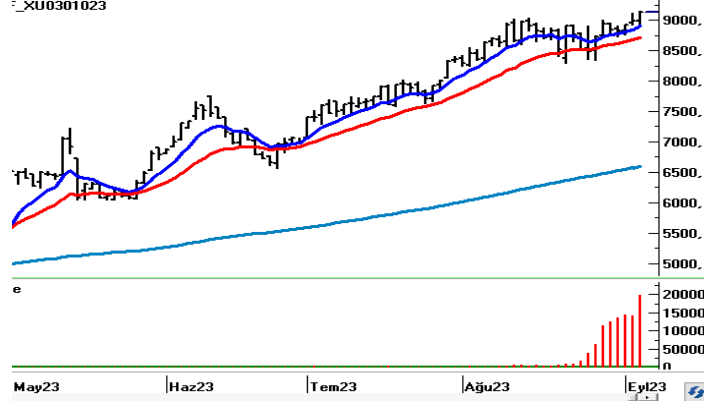

Ekim Vadeli Endeks30 sözleşmesi gün içerisinde 8.890 – 9.141 seviyeleri arasında hareket ederek günü %1,48 oranında yükselişle 9.117 seviyesinden tamamladı. Akşam seans kapanışı da 9.125 puandan gerçekleşti.

Kapanışa doğru hız kazanan alımlarla günü 9.100 üzerinde bir kapanışla tamamlayan sözleşmede 9.100 üzerinde kalıcılık korunabilirse yukarı yönlü seyir etkisini sürdürebilir. Bu durumda 9.200 – 9.285 pivot seviyeleri kısa vadeli direnç olarak izlenecektir. Pivot seviyelerinin aşılması ve üzerinde kalıcılığın sağlanması halinde 9.350 – 9.400 bölgesi hedefli yükselişler yaşanabilir. Olası düzeltmelerde ise 9.000 seviyesi ilk önemli destek noktası olup, bu seviye altında 8.890 ve 8.750 seviyelerine doğru geri çelişmeler gündeme gelebilir.

## Teknik Analiz Hisse Önerileri

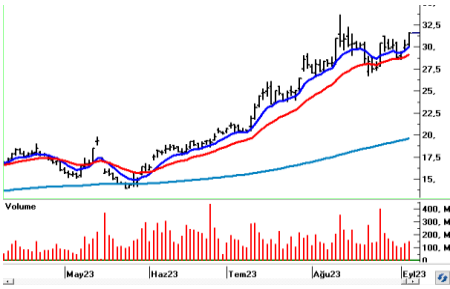

### AKBNK

Kısa vadeli üssel ortalamalarını destek edinen ve dün güçlü bir yükselişin kaydedildiği AKBNK hissesi günü 31,56 TL'den tamamladı. Kısa vadede 31,00 TL üzerinde kalıcılık korunabilirse pozitif hava etkisini sürdürebilir.

Hedef Fiyat: 32,48 TL, 33,08 TL  
Zarar Kes: 30,60 TL

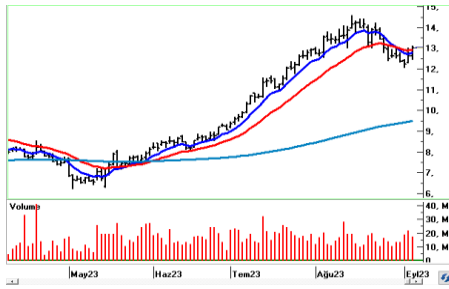

### GLYHO

50 günlük üssel ortalamasından (12,06) destek olarak son günlerde yukarı yönlü bir seyrin öne çıktığı hisse, dün günü kısa vadeli ortalamaları üzerinde 13,01 TL'den kapattı. 22 günlük üssel ortalamasının geçtiği 12,89 üzerindeki fiyatlamalarda 13,60 TL'ye doğru yükselişler yaşanabilir.

Hedef Fiyat: 13,38 TL, 13,60 TL  
Zarar Kes: 12,60 TL

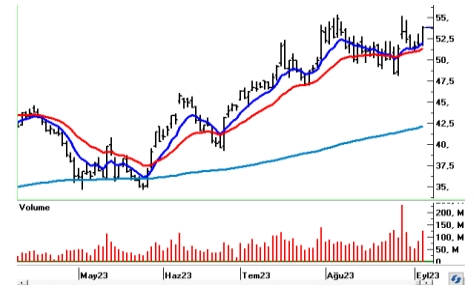

### SISE

Dün 53,00 yatay direncini aşan ve güçlü yükselişlerin yaşandığı SISE hissesi günü 53,80 TL'den tamamladı. 53 TL üzerinde tutunma korunduğu sürece 55,00 – 55,30 TL bölgesine doğru yükseliş eğiliminin devamı beklenebilir.

Hedef Fiyat: 55,30 TL, 56,44 TL  
Zarar Kes: 52,18 TL



BIST	Kapanış 05.09.2023	Değişim (%)	Yılbaşı Değişim (%)
BIST 100	8.236	1,16	49,50
BIST 30	8.749	1,39	47,17
BIST Banka	8.040	3,93	59,91
BIST Sanayi	13.221	0,80	48,48
BIST 30 Yakın Vade	9.117	1,48	
Yurt Dışı Piyasalar	Veri (08:45)	Değişim (%)	Yılbaşı Değişim (%)
Dow Jones	34.642	-0,56	4,51
S&P 500	4.497	-0,42	17,12
NASDAQ	14.021	-0,08	33,96
Almanya DAX	15.772	-0,34	13,27
Fransa CAC 40	7.255	-0,34	12,06
İngiltere FTSE 100	7.438	-0,20	-0,19
NIKKEI 225	33.174	0,41	27,13
Shanghai Comp	3.144	-0,34	1,76
Hang Seng	18.306	-0,82	-7,46
Tahvil Piyasaları	Veri (08:45)	Değişim (bps)	Yılbaşı Değişim (bps)
Türkiye 2 Yıllık	23,90	15,0	1393,0
Türkiye 10 Yıllık	19,30	1,0	947,0
ABD 2 Yıllık	4,94	-1,7	51,7
ABD 10 Yıllık	4,25	-0,6	37,3
Almanya 2 Yıllık	3,05	2,6	32,1
Almanya 10 Yıllık	2,61	2,9	3,9
Döviz Piyasaları	Veri (08:45)	Değişim (%)	Yılbaşı Değişim (%)
USD/TRY	26,80	0,08	43,24
EUR/TRY	28,77	0,24	43,64
GBP/TRY	33,71	0,07	48,94
EUR/USD	1,07	0,12	0,33
USD/JPY	147,33	-0,27	12,48
Dolar Endeksi (DXY)	104,69	-0,10	1,12
Emtia	Veri (08:45)	Değişim (%)	Yılbaşı Değişim (%)
Altın (\$/ons)	1.927,53	0,07	5,70
Gram Altın (TL)	1.660,76	0,18	51,41
Gümüş (\$/ons)	23,56	0,08	-1,53
Brent (\$/varil)	89,80	-0,01	6,49

BIST100 Yükselenler	Kapanış	Günlük Değ. (%)	Hacim (Mln TL)
<b>BRYAT</b>	2.658,00	10,00%	48,48
<b>TUKAS</b>	12,02	9,97%	931,51
<b>ULKER</b>	75,45	9,35%	2.063,56
<b>AKFGY</b>	4,83	7,57%	410,22
<b>EKGYO</b>	9,44	7,27%	7.513,84
<b>OYAKC</b>	69,50	6,84%	1.815,84
<b>KONTR</b>	291,30	6,70%	4.855,89
<b>VAKBN</b>	15,27	6,49%	2.629,82
<b>HALKB</b>	14,69	5,68%	2.892,19
<b>ISCTR</b>	23,58	5,46%	8.863,05

BIST100 Düşenler	Kapanış	Günlük Değ. (%)	Hacim (Mln TL)
<b>ASUZU</b>	251,90	-5,51%	585,87
<b>EUREN</b>	20,30	-5,49%	407,17
<b>CEMTS</b>	14,09	-3,69%	342,24
<b>ODAS</b>	12,47	-3,18%	1.428,39
<b>AYDEM</b>	19,61	-3,02%	218,40
<b>AEFES</b>	114,30	-2,72%	433,35
<b>MAVI</b>	116,00	-2,52%	289,00
<b>KCAER</b>	23,56	-2,32%	218,11
<b>GWIND</b>	31,70	-2,28%	514,46
<b>KOZAA</b>	70,90	-2,14%	4.166,95

BIST100 Hacmi Artanlar	Hacim Değişim	Kapanış	Günlük Değ. (%)
<b>ULKER</b>	262,7%	75,45	9,35
<b>KARSN</b>	233,5%	12,98	4,85
<b>TUKAS</b>	224,1%	12,02	9,97
<b>AGHOL</b>	171,2%	236,30	-0,08
<b>HALKB</b>	164,2%	14,69	5,68

BIST100 Hacmi Azalanlar	Hacim Değişim	Kapanış	Günlük Değ. (%)
<b>BRYAT</b>	-86,1%	2.658,00	10,00
<b>KLRHO</b>	-79,9%	22,10	-0,27
<b>OTKAR</b>	-56,1%	360,80	0,25
<b>PSGYO</b>	-53,6%	5,36	-0,92
<b>ASELS</b>	-49,1%	38,50	-0,16

\*Hacim değişimleri son 3 aylık ortalamaya göre hesaplanmıştır.

PHİLLİP PORTFÖY FONLARI					
Fon adı	BİRİNCİ HİSSE SENEDİ FONU	Fon adı	BİRİNCİ SERBEST FON	Fon adı	PARA PİYASASI FONU
Fon Kodu	PPB	Fon Kodu	PPS	Fon Kodu	PJL
Birim Pay Fiyatı	4,91262	Birim Pay Fiyatı	1,311789	Birim Pay Fiyatı	1,499035
2023 yılı başından bu yana getiri	61,45%	Halka Arz Getiri (11.05.2022)	31,18%	Yıllıklandırılmış Getiri	30,46%
Fon Alış Valörü	T+1	Fon Alış Valörü	T+1	Fon Alış Valörü	T+0
Fon Satış Valörü	T+2	Fon Satış Valörü	T+2	Fon Satış Valörü	T+0

HİSSELER	PİVOT DESTEKLER					PİVOT DİRENÇLER			HİSSELER	PİVOT DESTEKLER					PİVOT DİRENÇLER		
	Destek 1	Destek 2	Destek 3	Kapanış	Pivot	Direnç 1	Direnç 2	Direnç 3		Destek 1	Destek 2	Destek 3	Kapanış	Pivot	Direnç 1	Direnç 2	Direnç 3
AEFES	111,80	109,30	105,30	114,30	115,80	118,30	122,30	124,80	KARSN	12,22	11,46	10,87	12,98	12,81	13,57	14,16	14,92
AGHOL	224,80	213,30	195,70	236,30	242,40	253,90	271,50	283,00	KCAER	23,22	22,88	22,34	23,56	23,76	24,10	24,64	24,98
AKBNK	30,55	29,55	28,99	31,56	31,11	32,11	32,67	33,67	KCHOL	142,00	140,00	138,90	144,00	143,10	145,10	146,20	148,20
AKFGY	4,56	4,30	4,12	4,83	4,74	5,00	5,18	5,44	KERVTV	12,92	12,58	12,30	13,25	13,20	13,54	13,82	14,16
AKSA	78,82	77,58	76,52	80,05	79,88	81,12	82,18	83,42	KLRHO	21,65	21,21	20,81	22,10	22,05	22,49	22,89	23,33
AKSEN	38,65	38,05	37,57	39,26	39,13	39,73	40,21	40,81	KMPUR	83,93	81,37	78,73	86,50	86,57	89,13	91,77	94,33
ALARK	128,70	125,90	122,80	131,50	131,80	134,60	137,70	140,50	KONTR	276,63	261,97	251,83	291,30	286,77	301,43	311,57	326,23
ALBRK	4,03	3,98	3,94	4,07	4,07	4,12	4,16	4,21	KONYA	5557,77	5415,53	5264,47	5700,00	5708,83	5851,07	6002,13	6144,37
ALFAS	155,83	151,27	145,93	160,40	161,17	165,73	171,07	175,63	KORDS	84,45	83,15	82,15	85,75	85,45	86,75	87,75	89,05
ALKIM	39,07	38,47	37,95	39,66	39,59	40,19	40,71	41,31	KOZAA	69,22	67,53	64,32	70,90	72,43	74,12	77,33	79,02
ARCLK	157,77	155,43	153,67	160,10	159,53	161,87	163,63	165,97	KOZAL	30,12	29,64	28,94	30,60	30,82	31,30	32,00	32,48
ASELS	38,03	37,57	37,29	38,50	38,31	38,77	39,05	39,51	KRDMD	25,93	24,83	24,25	27,02	26,51	27,61	28,19	29,29
ASUZU	242,97	234,03	218,77	251,90	258,23	267,17	282,43	291,37	KZBGY	21,71	21,39	21,15	22,02	21,95	22,27	22,51	22,83
AYDEM	19,20	18,79	18,25	19,61	19,74	20,15	20,69	21,10	MAVI	113,63	111,27	107,83	116,00	117,07	119,43	122,87	125,23
BAGFS	36,13	34,77	33,81	37,50	37,09	38,45	39,41	40,77	MGROS	365,67	360,13	353,67	371,20	372,13	377,67	384,13	389,67
BASGZ	18,48	18,12	17,85	18,83	18,75	19,11	19,38	19,74	ODAS	12,28	12,08	11,76	12,47	12,60	12,80	13,12	13,32
BERA	14,03	13,75	13,40	14,30	14,38	14,66	15,01	15,29	OTKAR	354,27	347,73	342,37	360,80	359,63	366,17	371,53	378,07
BIMAS	261,33	258,47	257,03	264,20	262,77	265,63	267,07	269,93	OYAKC	66,02	62,53	60,77	69,50	67,78	71,27	73,03	76,52
BIOEN	20,95	20,11	19,55	21,78	21,51	22,35	22,91	23,75	PETKM	20,29	20,03	19,75	20,56	20,57	20,83	21,11	21,37
BRYAT	2658,00	2658,00	2658,00	2658,00	2658,00	2658,00	2658,00	2658,00	PGSUS	862,27	846,33	824,27	878,20	884,33	900,27	922,33	938,27
BUCIM	8,20	8,07	7,97	8,33	8,30	8,43	8,53	8,66	PSGYO	5,31	5,26	5,18	5,36	5,39	5,44	5,52	5,57
CCOLA	396,20	390,00	383,20	402,40	403,00	409,20	416,00	422,20	SAHOL	60,60	59,75	59,30	61,45	61,05	61,90	62,35	63,20
CEMTS	13,68	13,28	12,69	14,09	14,27	14,67	15,26	15,66	SASA	51,92	50,83	49,72	53,00	53,03	54,12	55,23	56,32
CIMSA	210,77	205,53	202,07	216,00	214,23	219,47	222,93	228,17	SELEC	59,45	57,65	56,20	61,25	60,90	62,70	64,15	65,95
DOAS	265,87	261,93	255,87	269,80	271,93	275,87	281,93	285,87	SISE	52,33	50,87	50,03	53,80	53,17	54,63	55,47	56,93
DOHOL	13,94	13,63	13,48	14,24	14,09	14,40	14,55	14,86	SKBNK	4,31	4,16	4,06	4,45	4,41	4,56	4,66	4,81
ECILC	51,80	50,20	49,40	53,40	52,60	54,20	55,00	56,60	SMRTG	75,00	74,00	72,20	76,00	76,80	77,80	79,60	80,60
EGEEN	7023,47	6856,93	6773,57	7190,00	7106,83	7273,37	7356,73	7523,27	SNGYO	3,22	3,18	3,14	3,25	3,26	3,30	3,34	3,38
EKGYO	8,96	8,48	8,19	9,44	9,25	9,73	10,02	10,50	SOKM	60,32	59,68	58,72	60,95	61,28	61,92	62,88	63,52
ENJSA	50,45	49,60	48,95	51,30	51,10	51,95	52,60	53,45	TAVHL	122,33	120,67	119,53	124,00	123,47	125,13	126,27	127,93
ENKAI	33,54	32,98	32,70	34,10	33,82	34,38	34,66	35,22	TCELL	57,80	56,75	55,90	58,85	58,65	59,70	60,55	61,60
ERBOS	169,07	165,03	161,77	173,10	172,33	176,37	179,63	183,67	THYAO	249,27	246,53	243,97	252,00	251,83	254,57	257,13	259,87
EREGL	44,41	42,83	42,03	46,00	45,21	46,79	47,59	49,17	TKFEN	46,51	45,33	44,73	47,70	47,11	48,29	48,89	50,07
EUREN	19,92	19,54	18,78	20,30	20,68	21,06	21,82	22,20	TKNSA	25,29	24,91	24,45	25,66	25,75	26,13	26,59	26,97
FENER	90,63	89,42	87,48	91,85	92,57	93,78	95,72	96,93	TMSN	96,40	93,05	89,20	99,75	100,25	103,60	107,45	110,80
FROTO	878,73	864,27	853,23	893,20	889,77	904,23	915,27	929,73	TOASO	268,90	264,80	260,50	273,00	273,20	277,30	281,60	285,70
GARAN	50,83	49,77	49,03	51,90	51,57	52,63	53,37	54,43	TSKB	7,32	7,15	7,01	7,49	7,46	7,63	7,77	7,94
GENIL	66,13	64,27	62,08	68,00	68,32	70,18	72,37	74,23	TTKOM	25,40	25,12	24,70	25,68	25,82	26,10	26,52	26,80
GESAN	95,70	93,35	89,35	98,05	99,70	102,05	106,05	108,40	TTRAK	895,00	877,00	865,00	913,00	907,00	925,00	937,00	955,00
GLYHO	12,61	12,21	11,95	13,01	12,87	13,27	13,53	13,93	TUKAS	11,04	10,06	9,57	12,02	11,53	12,51	13,00	13,98
GSDHO	4,55	4,49	4,44	4,60	4,60	4,66	4,71	4,77	TUPRS	143,80	140,80	139,30	146,80	145,30	148,30	149,80	152,80
GUBRF	345,30	339,30	328,60	351,30	356,00	362,00	372,70	378,70	TURSG	26,03	24,51	23,41	27,56	27,13	28,65	29,75	31,27
GWIND	30,93	30,15	29,41	31,70	31,67	32,45	33,19	33,97	ULKER	71,33	67,22	64,93	75,45	73,62	77,73	80,02	84,13
HALKB	13,84	12,98	12,28	14,69	14,54	15,40	16,10	16,96	ULUUN	38,26	37,20	35,48	39,32	39,98	41,04	42,76	43,82
HEKTS	25,44	24,86	24,52	26,02	25,78	26,36	26,70	27,28	VAKBN	14,58	13,90	13,42	15,27	15,06	15,74	16,22	16,90
IPEKE	49,33	48,22	46,53	50,45	51,02	52,13	53,82	54,93	VESBE	17,59	17,07	16,81	18,10	17,85	18,37	18,63	19,15
ISCTR	22,56	21,54	20,88	23,58	23,22	24,24	24,90	25,92	VESTL	65,40	64,35	63,30	66,45	66,45	67,50	68,55	69,60
ISDMR	41,35	39,81	39,01	42,90	42,15	43,69	44,49	46,03	YKBNK	16,66	16,18	15,91	17,14	16,93	17,41	17,68	18,16
ISGYO	19,10	18,77	18,55	19,42	19,32	19,65	19,87	20,20	YYLGD	22,08	21,66	21,22	22,50	22,52	22,94	23,38	23,80
IZMDC	7,81	7,64	7,55	7,98	7,90	8,07	8,16	8,33	ZOREN	4,79	4,67	4,60	4,91	4,86	4,98	5,05	5,17

Kod	14	50	RSI	StochS	MACD	CCI	Kod	14	50	RSI	StochS	MACD	CCI
	Günlük H.O.	Günlük H.O.						Günlük H.O.	Günlük H.O.				
AEFES	●	●	●	●	●	●	KARSN	●	●	●	●	●	●
AGHOL	●	●	●	●	●	●	KCAER	●	●	●	●	●	●
AKBNK	●	●	●	●	●	●	KCHOL	●	●	●	●	●	●
AKFGY	●	●	●	●	●	●	KERVT	●	●	●	●	●	●
AKSA	●	●	●	●	●	●	KLRHO	●	●	●	●	●	●
AKSEN	●	●	●	●	●	●	KMPUR	●	●	●	●	●	●
ALARK	●	●	●	●	●	●	KONTR	●	●	●	●	●	●
ALBRK	●	●	●	●	●	●	KORDS	●	●	●	●	●	●
ALGYO	●	●	●	●	●	●	KOZAA	●	●	●	●	●	●
ALKIM	●	●	●	●	●	●	KOZAL	●	●	●	●	●	●
ARCLK	●	●	●	●	●	●	KRDMD	●	●	●	●	●	●
ASELS	●	●	●	●	●	●	KZBGY	●	●	●	●	●	●
ASUZU	●	●	●	●	●	●	MAVI	●	●	●	●	●	●
AYDEM	●	●	●	●	●	●	MGROS	●	●	●	●	●	●
BAGFS	●	●	●	●	●	●	NTHOL	●	●	●	●	●	●
BASGZ	●	●	●	●	●	●	ODAS	●	●	●	●	●	●
BERA	●	●	●	●	●	●	OTKAR	●	●	●	●	●	●
BIMAS	●	●	●	●	●	●	OYAKC	●	●	●	●	●	●
BIOEN	●	●	●	●	●	●	PETKM	●	●	●	●	●	●
BRYAT	●	●	●	●	●	●	PGSUS	●	●	●	●	●	●
BUCIM	●	●	●	●	●	●	PSGYO	●	●	●	●	●	●
CCOLA	●	●	●	●	●	●	SAHOL	●	●	●	●	●	●
CEMTS	●	●	●	●	●	●	SASA	●	●	●	●	●	●
CIMSA	●	●	●	●	●	●	SELEC	●	●	●	●	●	●
DOAS	●	●	●	●	●	●	SISE	●	●	●	●	●	●
DOHOL	●	●	●	●	●	●	SKBNK	●	●	●	●	●	●
ECILC	●	●	●	●	●	●	SMRTG	●	●	●	●	●	●
EGEEN	●	●	●	●	●	●	SNGYO	●	●	●	●	●	●
EKGYO	●	●	●	●	●	●	SOKM	●	●	●	●	●	●
ENJSA	●	●	●	●	●	●	TAVHL	●	●	●	●	●	●
ENKAI	●	●	●	●	●	●	TCELL	●	●	●	●	●	●
ERBOS	●	●	●	●	●	●	THYAO	●	●	●	●	●	●
EREGL	●	●	●	●	●	●	TKFEN	●	●	●	●	●	●
EUREN	●	●	●	●	●	●	TKNSA	●	●	●	●	●	●
FENER	●	●	●	●	●	●	TMSN	●	●	●	●	●	●
FROTO	●	●	●	●	●	●	TOASO	●	●	●	●	●	●
GARAN	●	●	●	●	●	●	TSKB	●	●	●	●	●	●
GESAN	●	●	●	●	●	●	TSPOR	●	●	●	●	●	●
GLYHO	●	●	●	●	●	●	TTKOM	●	●	●	●	●	●
GSDHO	●	●	●	●	●	●	TTRAK	●	●	●	●	●	●
GUBRF	●	●	●	●	●	●	TUKAS	●	●	●	●	●	●
GWIND	●	●	●	●	●	●	TUPRS	●	●	●	●	●	●
HALKB	●	●	●	●	●	●	TURSG	●	●	●	●	●	●
HEKTS	●	●	●	●	●	●	ULKER	●	●	●	●	●	●
IPEKE	●	●	●	●	●	●	VAKBN	●	●	●	●	●	●
ISCTR	●	●	●	●	●	●	VESBE	●	●	●	●	●	●
ISDMR	●	●	●	●	●	●	VESTL	●	●	●	●	●	●
ISFIN	●	●	●	●	●	●	YKBNK	●	●	●	●	●	●
ISGYO	●	●	●	●	●	●	YYLGD	●	●	●	●	●	●
JANTS	●	●	●	●	●	●	ZOREN	●	●	●	●	●	●