

1 Mart 2024

Açılıştan Kapanışa Piyasalar

BIST	Kapanış 29.02.2024	Günlük Değişim	Yurt Dışı Piyasalar	29.02.2024 (18.10)	01.03.2024 (07:45)	BIST Kapanış Sonrası Değişim
BIST 100	9.193,69	1,45%	S&P 500 Vadeli	5.092,50	5.110,25	0,35%
BIST 30	9.701,34	0,99%	Euro Stoxx 50 CFD	4.890,00	4.918,00	0,57%
BIST Banka	10.054,08	1,35%	ABD 10 Yıllık (bps)	4,23	4,24	1
BIST Sanayi	14.417,36	1,48%	Brent	82,26	82,16	-0,12%
BIST 30 Yakın Vade	9.705,25	0,61%	Ons Altın	2.048,47	2.045,00	-0,17%
Türkiye 2 Yıllık (bps)	42,89	15	USDTRY	31,22	31,28	0,19%
Türkiye 10 Yıllık (bps)	26,83	1	Nikkei 225	39.168,00	39.932,00	1,95%

Önemli Haberler

- Geçtiğimiz hafta gerçekleşen TCMB Para Politikaları Kurulu'nun toplantı özeti yayınlandı. Metinde şahin tonda değerlendirilebilecek şekilde "Ulaşılan parasal sıkılık düzeyinin finansal ve ekonomik koşullar üzerindeki gecikmeli etkileri önümüzdeki dönemde yakından izlenecektir." ve "Enflasyon görünümünde belirgin ve kalıcı bir bozulma öngörülmesi durumunda ise para politikası duruşu sıkılaştırılacaktır." ibareleri yer aldı.
- ABD'de Fed'in enflasyon indikatörlerinden bir tanesi olan PCE Ocak ayı verisi beklentilere paralel olarak yıllık %2,4 seviyesinde açıklandı. Kişisel gelirler aylık %1,0 artış göstererek %0,3 yönündeki piyasa beklentisini aşarken, Kişisel harcamalar beklentilere paralel olarak aylık %0,2 artış gösterdi.
- Yılın ilk aylık BDDK verisine göre, bankacılık sektörü Ocak ayında 31,99 Milyar TL net kâr elde etti. Aralık ayı için net kâr verisi 61,2 Milyar TL'ydi.
- Moody's, G20 ekonomik görünüm raporunda Türkiye'ye ilişkin beklentilerini güncelledi. Buna göre yıllık büyüme beklentisini parasal sıkılaştırma etkisiyle %2,5, yıllık ortalama enflasyon beklentisini ise %59 olarak açıkladı.

Ekonomik Takvim

Saat	Veri	Beklenti	Önceki
13:00	Euro Bölgesi, Öncü TÜFE (Yıllık/ Şubat)	%2,5	%2,8
17:45	ABD, Üretim PMI (Şubat)	51,5	50,7
18:00	ABD, ISM İmalat PMI (Şubat)	49,5	49,1

Tedbir Kararları

- EMNIS** payları VBTS kapsamında 29/03/2024 seans sonuna kadar emir paketi tedbiri ile işlem görecektir.
- ISGSY** paylarında VBTS kapsamında 29/03/2024 seans sonuna kadar kredili işlemlere konu edilemeyecektir.

Günlük Hisse Önerileri

- Günlük hisse önerilerimiz **PETKM**, **TCELL** ve **THYAO**'dur. Öneriler hakkında detayları görmek için tıklayabilirsiniz.

PHİLLİP PORTFÖY FONLARI									
Fon adı	BİRİNCİ HİSSE SENEDİ FONU	Fon adı	BİRİNCİ SERBEST FON	Fon adı	SERBEST (DÖVİZ) FON	Fon adı	Fon Sepeti Fonu	Fon adı	PARA PİYASASI FONU
Fon Kodu	PPB	Fon Kodu	PPS	Fon Kodu	PPE	Fon Kodu	*PFO	Fon Kodu	PJL
Birim Pay Fiyatı	6,276892	Birim Pay Fiyatı	1,525763	Birim Pay Fiyatı	33,989930	Birim Pay Fiyatı	1,080062	Birim Pay Fiyatı	1,799439
Günlük Getiri	1,53%	Günlük Getiri	0,11%	Günlük Getiri	0,29%	Günlük Getiri	-0,50%	Günlük Getiri	0,115%
2024 yılı getiri	29,84%	2024 yılı getiri	5,89%	2024 yılı getiri	6,84%	İhraç tarihinden bugüne(03.01.2024)	8,01%	Mevduat Karşılığı	44,12%
Fon Alış Valörü	T+1	Fon Alış Valörü	T+1	Fon Alış Valörü	T+1	Fon Alış Valörü	T+1	Fon Alış Valörü	T+0
Fon Satış Valörü	T+2	Fon Satış Valörü	T+2	Fon Satış Valörü	T+3	Fon Satış Valörü	T+3	Fon Satış Valörü	T+0

Burada yer alan yatırım bilgi, yorum ve tavsiyeleri yatırım danışmanlığı kapsamında değildir. Yatırım danışmanlığı hizmeti, yetkili kuruluşlar tarafından kişilerin risk ve getiri tercihleri dikkate alınarak kişiye özel sunulmaktadır. Burada yer alan yorum ve tavsiyeler ise genel niteliktedir. Bu tavsiyeler mali durumunuz ile risk ve getiri tercihlerinize uygun olmayabilir. Bu nedenle, sadece burada yer alan bilgilere dayanılarak yatırım kararı verilmesi beklentilerinize uygun sonuçlar doğurmayabilir.

KAP Haberleri

- **ANHYT**, hisse başına net 2,09 TL kâr payı ödeme kararı aldı. Kâr payı hak kullanım tarihi 26.03.2024 olarak belirlendi. (P.Değ: 20,8 Milyar TL, F/K: 7,5)
- **ARDYZ**, 29.02.2024 tarihinde TÜRKSAT ile arasında ek bir sözleşme imzalamıştı. Bu sözleşmeye istinaden 01.01.2024 - 31.12.2024 tarihleri arasındaki hizmet bedeli artırılarak yaklaşık 604.900.000 TL (KDV Hariç) olarak revize edildi. Şirketin son dört çeyrek hasılatı 573 milyon TL'dir. (P.Değ: 9,0 Milyar TL, F/K: 16,9)
- **CWENE**, yurt içerisinde yerleşik bir müşterisi ile arasında imzalanan 03.08.2022 Tarihli ve KDV Hariç 1.161.446 ABD doları toplam bedelli sözleşme kapsamında, Aksaray ilinde yer alan çatı ve arazi tipi güneş enerjisi santrali projesinin ilgili resmi kurum tarafından kabulü yapılarak devreye alındı ve santral elektrik üretimine başlandı. (P.Değ: 38,3 Milyar TL, F/K: 33,7)
- **GEREL**, Belçika'da yerleşik bir şirket ile arasında 6.000.000 ABD doları (yaklaşık 187.260.000 TL) tutarında "Kablo Taşıma Sistemleri" satışı için sözleşme imzaladı. İlk gelen siparişin tutarı 2.000.000 ABD doları (yaklaşık 62.420.000,00 TL) tutarındadır. Şirketin son dört çeyrek hasılatı 809 milyon TL'dir. (P.Değ: 2,8 Milyar TL, F/K: 42,9)
- **KARSN**, Hollanda Rotterdam Belediyesi ile havaalanı ile şehir içi transfer işlemlerine yönelik iki adet 8 metre Otonom e-ATAK araç satışı için sözleşme imzaladı. Otonom e-ATAK araçların teslimatının 2024 yılı sonuna kadar gerçekleştirilmesi planlanmaktadır. (P.Değ: 9,0 Milyar TL, F/K: 78,0)
- **MEKAG**, yurt içi yerleşik üç şirketten Beton Santralleri Siparişi aldı. Sipariş bedelleri KDV hariç 720.000 Euro'dur. Şirketin son dört çeyrek hasılatı 263 milyon TL'dir. (P.Değ: 4,5 Milyar TL, F/K: 48,5)
- **NETAS**, Rekabet kurulu tarafından şirkete 5.243.243 TL tutarında idari para cezası verildi. Rekabet Kurulu tarafından öngörülen idari para cezası, %25 erken ödeme indiriminden faydalanılarak 3.932.432,69 TL olarak yasal süresi içerisinde ödenecek. (P.Değ: 6,2 Milyar TL, F/K: 1.158,4)
- **OTKAR**, hisse başına net 5,40 TL kâr payı ödeme kararı aldı. Kâr payı hak kullanım tarihi 03.04.2024 olarak belirlendi. (P.Değ: 60,7 Milyar TL, F/K: 30,9)

*Bültendeki haberler, Kamuyu Aydınlatma Platformu'na bugün saat 08:30'a kadar gelen haberleri kapsamaktadır.

BİST 100 Teknik Analizi

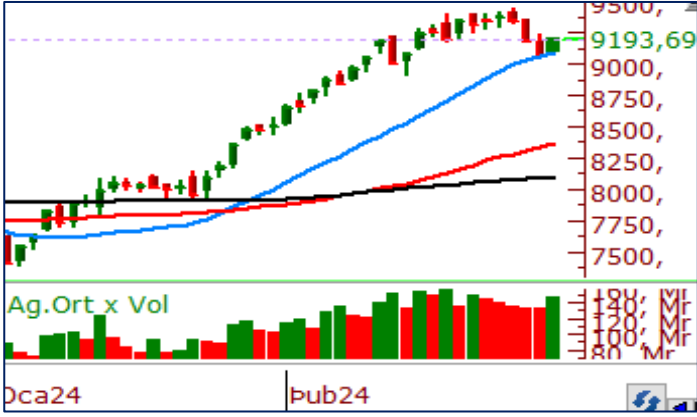

BİST 100 endeksi son işlem gününü 9.089-9.212 puan aralığında hareket ederek günü %1,45 oranında değer kazanarak 9.193 puandan tamamladı. Endekste 79 hisse değer kazanırken 19 hisse değer kaybetti.

Son günlerde satıcılı bir havanın hakim olduğu BİST100 endeksinde dün tepki alışlarının etili olduğunu gördük. Gün içerisinde 9.215 seviyesine kadar yükselen endeksin günü gün içi gördüğü en yüksek seviyeye yakın bir seviyeden kapamasını teknik açıdan olumlu olarak değerlendiriyoruz. Endekste bugün 9.200 üzerinde kalıcılık takip edilecektir. 9.200 üzerinde 9.250 ve 9.300 seviyeleri hedeflenebilir. BİST100 endeksinde 9.150 desteğinin aşağı kırılması halinde ise satışlar derinleşebilir. Bu durumda 9.100 ve 9.000 seviyeleri destek bölgeleri olarak takip edilebilir.

VİOP 30 Teknik Analizi



Nisan Vadeli Endeks 30 kontratı son işlem gününde 10.172-10.330 puan aralığında hareket ederek günü 10.262 puandan tamamladı. Akşam seansı kapanışı ise 10.270 puandan gerçekleşti.

Endeks sözleşmesinde dün tepki alışlarının etkili olduğunu gördük. Sözleşme, gün içerisinde 21 günlük ortalamasının üzerinde fiyatlanmayı deneyerek gün sonunda bu ortalamasının belirlediği 10.261 seviyesi üzerinde kapanış alabildi. Bugün alışların devamının gelmesi halinde 10.350 puan üzerinde kapanışlar takip edilecektir. 10.350 üzerinde yükseliş momentumu hız kazanabilir. Nisan vadeli endeks kontratında destek seviyeleri olarak 10.170 ve 10.000 seviyeleri takip edilebilir.

Teknik Analiz Hisse Önerileri



PETKM

Dün 21 günlük ortalamasından destek edinerek yükselen PETKM 24,00 TL yatay direnç seviyesinin üzerinde kapanış gerçekleştirdi. Hisse bugün gün içerisinde 24,50 TL seviyesinin üzerinde fiyatlanmayı başarabilirse dünkü olumlu hava devam edebilir.

Hedef Fiyat: 25,00 TL
Zarar Kes: 23,70 TL



TCELL

65,00 TL yatay destek seviyesinden gün içerisinde destek bularak yükselen TCELL son işlem gününde 10 günlük ortalamasının üzerinde kapanış aldı. Bugün gün içerisinde 67,00 TL üzerindeki tutunmalar görebilsek hissede yükselişlerin devamı gelebilir.

Hedef Fiyat: 68,65 TL
Zarar Kes: 65,40 TL

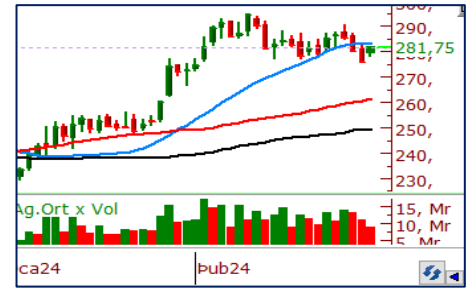

THYAO

Endekse gelen alışlar ile birlikte THYAO hissesi de dün günü pozitif bir biçimde tamamladı. Gün içerisinde 282,00 TL seviyesi aşılabilir ise hissede dünkü pozitif görünümün devam edebileceğini öngörüyoruz.

Hedef Fiyat: 290,50 TL
Zarar Kes: 276,00 TL

	PİVOT DESTEKLER					PİVOT DİRENÇLER			HİSSELER	PİVOT DESTEKLER					PİVOT DİRENÇLER		
	Destek 1	Destek 2	Destek 3	Kapanış	Pivot	Direnç 1	Direnç 2	Direnç 3		Destek 1	Destek 2	Destek 3	Kapanış	Pivot	Direnç 1	Direnç 2	Direnç 3
AEFES	150,27	144,83	141,37	155,70	153,73	159,17	162,63	168,07	ISMEN	36,61	36,03	35,57	37,18	37,07	37,65	38,11	38,69
AGHOL	251,25	247,00	242,00	255,50	256,25	260,50	265,50	269,75	IZENR	31,37	30,93	30,55	31,80	31,75	32,19	32,57	33,01
AHGAZ	13,14	12,87	12,64	13,40	13,37	13,64	13,87	14,14	IZMDC	6,58	6,48	6,36	6,67	6,70	6,80	6,92	7,02
AKBNK	40,82	40,06	39,60	41,58	41,28	42,04	42,50	43,26	KARSN	9,85	9,70	9,62	10,00	9,93	10,08	10,16	10,31
AKCNS	155,13	153,27	150,43	157,00	157,97	159,83	162,67	164,53	KAYSE	35,17	34,63	34,17	35,70	35,63	36,17	36,63	37,17
AKFYE	26,49	25,71	25,09	27,28	27,11	27,89	28,51	29,29	KCAER	56,27	53,58	48,27	58,95	61,58	64,27	69,58	72,27
AKSA	103,97	101,53	97,77	106,40	107,73	110,17	113,93	116,37	KCHOL	165,77	163,33	159,67	168,20	169,43	171,87	175,53	177,97
AKSEN	37,25	36,83	36,35	37,66	37,73	38,15	38,63	39,05	KLSE	76,73	74,47	73,33	79,00	77,87	80,13	81,27	83,53
ALARK	130,53	128,47	127,33	132,60	131,67	133,73	134,87	136,93	KMPUR	66,35	65,70	64,75	67,00	67,30	67,95	68,90	69,55
ALBRK	4,24	4,20	4,18	4,27	4,26	4,30	4,32	4,36	KONTR	273,50	260,00	253,25	287,00	280,25	293,75	300,50	314,00
ALFAS	103,27	100,63	99,27	105,90	104,63	107,27	108,63	111,27	KONYA	9330,83	8759,17	8473,33	9902,50	9616,67	10188,33	10474,17	11045,83
ARCLK	163,00	157,00	154,00	169,00	166,00	172,00	175,00	181,00	KORDS	93,92	91,78	90,47	96,05	95,23	97,37	98,68	100,82
ASELS	58,68	57,37	55,73	60,00	60,32	61,63	63,27	64,58	KOZAA	48,72	46,38	43,97	51,05	51,13	53,47	55,88	58,22
ASGYO	15,44	15,22	15,03	15,65	15,63	15,85	16,04	16,26	KOZAL	21,71	20,51	19,55	22,90	22,67	23,87	24,83	26,03
ASTOR	119,67	118,03	115,67	121,30	122,03	123,67	126,03	127,67	KRDMD	26,60	26,34	25,90	26,86	27,04	27,30	27,74	28,00
BERA	19,01	17,81	16,51	20,22	20,31	21,51	22,81	24,01	MAVI	137,83	133,77	130,93	141,90	140,67	144,73	147,57	151,63
BIENY	46,10	45,50	44,96	46,70	46,64	47,24	47,78	48,38	MGROS	479,83	466,42	457,08	493,25	489,17	502,58	511,92	525,33
BIMAS	380,58	372,92	365,83	388,25	387,67	395,33	402,42	410,08	MIATK	72,12	65,93	62,82	78,30	75,23	81,42	84,53	90,72
BIOEN	20,09	19,87	19,63	20,32	20,33	20,55	20,79	21,01	ODAS	9,90	9,71	9,58	10,09	10,03	10,22	10,35	10,54
BOBET	37,53	37,03	36,65	38,02	37,91	38,41	38,79	39,29	OTKAR	493,83	481,67	470,33	506,00	505,17	517,33	528,67	540,83
BRSAN	686,50	660,00	639,50	713,00	707,00	733,50	754,00	780,50	OYAKC	68,52	66,08	64,87	70,95	69,73	72,17	73,38	75,82
BRYAT	4087,50	3852,50	3735,00	4322,50	4205,00	4440,00	4557,50	4792,50	PENTA	20,53	20,31	20,07	20,74	20,77	20,99	21,23	21,45
BUCIM	8,13	8,01	7,94	8,25	8,20	8,32	8,39	8,51	PETKM	23,66	23,12	22,72	24,20	24,06	24,60	25,00	25,54
CANTE	17,93	17,78	17,67	18,07	18,04	18,19	18,30	18,45	PGSUS	845,50	833,50	814,00	857,50	865,00	877,00	896,50	908,50
COLLA	636,67	626,33	616,67	647,00	646,33	656,67	666,33	676,67	QUAGR	4,25	4,17	4,14	4,32	4,28	4,36	4,39	4,47
CIMSA	34,39	33,79	33,41	35,00	34,77	35,37	35,75	36,35	SAHOL	78,63	77,77	76,78	79,50	79,62	80,48	81,47	82,33
CWENE	303,00	296,75	292,00	309,25	307,75	314,00	318,75	325,00	SASA	38,89	38,21	37,57	39,56	39,53	40,21	40,85	41,53
DOAS	264,17	261,08	258,17	267,25	267,08	270,17	273,08	276,17	SDTR	369,00	352,00	343,00	386,00	378,00	395,00	404,00	421,00
DOHOL	13,45	13,34	13,26	13,55	13,53	13,64	13,72	13,83	SISE	50,68	50,22	49,73	51,15	51,17	51,63	52,12	52,58
ECILC	52,30	50,90	50,15	53,70	53,05	54,45	55,20	56,60	SKBNK	4,67	4,59	4,54	4,74	4,72	4,80	4,85	4,93
ECZYT	260,08	252,92	249,33	267,25	263,67	270,83	274,42	281,58	SMRTG	64,37	63,68	62,97	65,05	65,08	65,77	66,48	67,17
EGEEN	16321,67	15278,33	14756,67	17365,00	16843,33	17886,67	18408,33	19451,67	SOKM	65,90	64,80	64,05	67,00	66,65	67,75	68,50	69,60
EKGYO	10,93	10,75	10,44	11,10	11,24	11,42	11,73	11,91	TATEN	38,65	38,09	37,51	39,20	39,23	39,79	40,37	40,93
ENERY	145,77	143,53	141,57	148,00	147,73	149,97	151,93	154,17	TAVHL	170,13	165,77	163,33	174,50	172,57	176,93	179,37	183,73
ENJSA	60,40	58,40	56,95	62,40	61,85	63,85	65,30	67,30	TCELL	65,48	64,02	62,93	66,95	66,57	68,03	69,12	70,58
ENKAI	37,33	36,87	36,45	37,80	37,75	38,21	38,63	39,09	THYAO	279,33	276,92	275,58	281,75	280,67	283,08	284,42	286,83
EREGL	44,83	44,13	42,79	45,52	46,17	46,87	48,21	48,91	TKFEN	46,45	45,91	45,43	46,98	46,93	47,47	47,95	48,49
EUPWR	171,17	168,23	165,87	174,10	173,53	176,47	178,83	181,77	TOASO	260,83	254,17	248,83	267,50	266,17	272,83	278,17	284,83
EUREN	18,65	17,85	17,17	19,44	19,33	20,13	20,81	21,61	TSKB	8,03	7,78	7,64	8,28	8,17	8,42	8,56	8,81
FROTO	1000,67	984,33	962,67	1017,00	1022,33	1038,67	1060,33	1076,67	TTKOM	31,20	30,30	29,64	32,10	31,86	32,76	33,42	34,32
GARAN	62,42	61,73	61,12	63,10	63,03	63,72	64,33	65,02	TTRAK	859,17	848,33	841,67	870,00	865,83	876,67	883,33	894,17
GESAN	76,38	75,27	74,23	77,50	77,42	78,53	79,57	80,68	TUKAS	8,45	8,23	8,10	8,67	8,58	8,80	8,93	9,15
GUBRF	188,93	177,27	171,43	200,60	194,77	206,43	212,27	223,93	TUPRS	159,53	157,27	154,83	161,80	161,97	164,23	166,67	168,93
GWIND	27,48	27,10	26,84	27,86	27,74	28,12	28,38	28,76	ULKER	104,77	103,33	102,37	106,20	105,73	107,17	108,13	109,57
HALKB	14,28	14,09	13,81	14,48	14,56	14,75	15,03	15,22	VAKBN	14,13	14,04	13,91	14,23	14,26	14,35	14,48	14,57
HEKTS	18,77	18,45	17,79	19,10	19,43	19,75	20,41	20,73	VESTL	81,73	80,42	77,78	83,05	84,37	85,68	88,32	89,63
IPEKE	39,16	37,12	35,22	41,20	41,06	43,10	45,00	47,04	YEOTK	237,93	233,07	229,03	242,80	241,97	246,83	250,87	255,73
ISCTR	10,94	10,78	10,66	11,10	11,06	11,22	11,34	11,50	YKBNK	22,91	22,73	22,47	23,10	23,17	23,35	23,61	23,79
ISDMR	39,75	38,85	37,81	40,64	40,79	41,69	42,73	43,63	YYLGD	14,99	14,75	14,57	15,24	15,17	15,41	15,59	15,83
ISGYO	17,14	16,97	16,72	17,31	17,39	17,56	17,81	17,98	ZOREN	5,48	5,32	5,22	5,64	5,58	5,74	5,84	6,00

Kod	14	50	RSI	StochS	MACD	CCI	Kod	14	50	RSI	StochS	MACD	CCI
	Günlük H.O.	Günlük H.O.						Günlük H.O.	Günlük H.O.				
AEFES	●	●	●	●	●	●	ISMEN	●	●	●	●	●	●
AGHOL	●	●	●	●	●	●	IZENR	●	●	●	●	●	●
AHGAZ	●	●	●	●	●	●	IZMDC	●	●	●	●	●	●
AKBNK	●	●	●	●	●	●	KARSN	●	●	●	●	●	●
AKCNS	●	●	●	●	●	●	KAYSE	●	●	●	●	●	●
AKFYE	●	●	●	●	●	●	KCAER	●	●	●	●	●	●
AKSA	●	●	●	●	●	●	KCHOL	●	●	●	●	●	●
AKSEN	●	●	●	●	●	●	KLSER	●	●	●	●	●	●
ALARK	●	●	●	●	●	●	KMPUR	●	●	●	●	●	●
ALBRK	●	●	●	●	●	●	KONTR	●	●	●	●	●	●
ALFAS	●	●	●	●	●	●	KONYA	●	●	●	●	●	●
ARCLK	●	●	●	●	●	●	KORDS	●	●	●	●	●	●
ASELS	●	●	●	●	●	●	KOZAA	●	●	●	●	●	●
ASGYO	●	●	●	●	●	●	KOZAL	●	●	●	●	●	●
ASTOR	●	●	●	●	●	●	KRDMD	●	●	●	●	●	●
BERA	●	●	●	●	●	●	MAVI	●	●	●	●	●	●
BIENY	●	●	●	●	●	●	MGROS	●	●	●	●	●	●
BIMAS	●	●	●	●	●	●	MIATK	●	●	●	●	●	●
BIOEN	●	●	●	●	●	●	ODAS	●	●	●	●	●	●
BOBET	●	●	●	●	●	●	OTKAR	●	●	●	●	●	●
BRSAN	●	●	●	●	●	●	OYAKC	●	●	●	●	●	●
BRYAT	●	●	●	●	●	●	PENTA	●	●	●	●	●	●
BUCIM	●	●	●	●	●	●	PETKM	●	●	●	●	●	●
CANTE	●	●	●	●	●	●	PGSUS	●	●	●	●	●	●
COLLA	●	●	●	●	●	●	QUAGR	●	●	●	●	●	●
CIMSA	●	●	●	●	●	●	SAHOL	●	●	●	●	●	●
CWENE	●	●	●	●	●	●	SASA	●	●	●	●	●	●
DOAS	●	●	●	●	●	●	SDTTR	●	●	●	●	●	●
DOHOL	●	●	●	●	●	●	SISE	●	●	●	●	●	●
ECILC	●	●	●	●	●	●	SKBNK	●	●	●	●	●	●
ECZYT	●	●	●	●	●	●	SMRTG	●	●	●	●	●	●
EGEEN	●	●	●	●	●	●	SOKM	●	●	●	●	●	●
EKGYO	●	●	●	●	●	●	TATEN	●	●	●	●	●	●
ENERY	●	●	●	●	●	●	TAVHL	●	●	●	●	●	●
ENJSA	●	●	●	●	●	●	TCELL	●	●	●	●	●	●
ENKAI	●	●	●	●	●	●	THYAO	●	●	●	●	●	●
EREGL	●	●	●	●	●	●	TKFEN	●	●	●	●	●	●
EUPWR	●	●	●	●	●	●	TOASO	●	●	●	●	●	●
EUREN	●	●	●	●	●	●	TSKB	●	●	●	●	●	●
FROTO	●	●	●	●	●	●	TTKOM	●	●	●	●	●	●
GARAN	●	●	●	●	●	●	TTRAK	●	●	●	●	●	●
GESAN	●	●	●	●	●	●	TUKAS	●	●	●	●	●	●
GUBRF	●	●	●	●	●	●	TUPRS	●	●	●	●	●	●
GWIND	●	●	●	●	●	●	ULKER	●	●	●	●	●	●
HALKB	●	●	●	●	●	●	VAKBN	●	●	●	●	●	●
HEKTS	●	●	●	●	●	●	VESTL	●	●	●	●	●	●
IPEKE	●	●	●	●	●	●	YEOTK	●	●	●	●	●	●
ISCTR	●	●	●	●	●	●	YKBNK	●	●	●	●	●	●
ISDMR	●	●	●	●	●	●	YYLGD	●	●	●	●	●	●
ISGYO	●	●	●	●	●	●	ZOREN	●	●	●	●	●	●