

11 Haziran 2024

Açılıştan Kapanışa Piyasalar

BIST	Kapanış 10.06.2024	Günlük Değişim	Yurt Dışı Piyasalar	10.06.2024 (18.10)	11.06.2024 (07:45)	BIST Kapanış Sonrası Değişim
BIST 100	9.997,91	-1,39%	S&P 500 Vadeli	5.354,50	5.366,75	0,23%
BIST 30	10.888,66	-1,32%	Euro Stoxx 50 CFD	5.004,00	5.018,69	0,29%
BIST Banka	14.104,29	-0,37%	ABD 10 Yıllık (bps)	4,46	4,45	-1
BIST Sanayi	13.653,88	-1,51%	Brent	80,65	81,56	1,13%
BIST 30 Yakın Vade	11.125,50	-2,03%	Ons Altın	2.304,00	2.302,00	-0,09%
Türkiye 2 Yıllık (bps)	42,62	46	USDTRY	32,41	32,35	-0,19%
Türkiye 10 Yıllık (bps)	28,10	17	Nikkei 225	39.052,00	39.168,00	0,30%

Önemli Haberler

- Cumhurbaşkanı Yardımcısı Cevdet Yılmaz, "Borsa işlemleri üzerinden cüzi bir bedel alma, on binde 1-2 olur mu tartışması yapılıyor" dedi. Yılmaz, borsada kazançlar üzerinden bir vergi alınmayacağını belirtti. Yılmaz KKM'nin de görevini yaptığını ve artık adım adım oradan çıktığını söyledi.
- Hazine ve Maliye Bakanlığı ihale öncesi yapılan satışla 10 ay vadeli bonoda 11,1 milyar TL'lik borçlanmaya imza attı.
- TÜİK verilerine göre Nisan'da işsizlik oranı 0,1 puan azalarak yüzde 8,5 oldu ve Kasım 2012'den beri en düşük seviyeye indi. Genç nüfusta işsizlik oranı da bir önceki aya göre 0,1 puan azalarak yüzde 14,5 oldu.
- TCMB Nisan ayına ilişkin ödemeler dengesi verilerine göre cari açık 5,3 milyar dolarla dokuz ayın en yüksek aylık açığı oldu. Yıllıklandırılmış cari açık da ılımlı bir artışla 31,5 milyar dolara çıktı. Çekirdek cari dengede ise 11 ay sonra yeniden açık görüldü. Net hata noksanda açık serisi Nisan ayında da devam etti.

Ekonomik Takvim

	Veri	Beklenti	Önceki
10:00	Türkiye, Perakende Satışları (Aylık)	-	%0

Hak Kullanımları

- CATES, IZENR, IZMDC, KNFRT, TDGYO, VKFYO genel kurulları bugün gerçekleştirilecektir.

Günlük Hisse Önerileri

- [Günlük hisse önerilerimiz AEFES, MPARK ve TCELL'dir. Öneriler hakkında detayları görmek için tıklayabilirsiniz.](#)

KAP Haberleri

- **VESBE**, 2024 yılının ilk çeyreğinde 616 milyon TL net kâr elde etti.
- **AGESA**, pay başına 108,50 TL – 109,00 TL (ağırlıklı ortalama 108,75 TL) fiyat aralığından toplam 13.500 TL nominal değerli payları geri aldı. Bu işlemlerle birlikte, geri alınan payların toplam nominal değeri 1.366.701 TL olup, bu payların sermayeye oranı %0,76'ya ulaştı.
- **AKGRT**, Haziran ayı toplam prim üretimi 2.642.659.000 TL'ye ulaşarak geçen yılın aynı dönemine göre %54 arttı.
- **BASGZ**, hisse başına net 1,98 TL kâr payı ödemesi genel kurul tarafından onaylandı. Ödeme 12 Haziran'da gerçekleştirilecek.
- **BIMAS**, 2024 ilk çeyrek finansal sonucunu 12 Haziran'da açıklayacak.
- **FROTO**, yıllık izin dolayısıyla Gölcük ve Yeniköy fabrikaları 28 Temmuz- 12 Ağustos arasında, Eskişehir Fabrikaları 28 Temmuz- 15 Ağustos, Craiova Fabrikası 2 Ağustos- 20 Ağustos arası üretime ara verecek.
- **KLSE**, hisse başına net 0,17 TL kâr payı ödeme kararı aldı. Ödeme 25 Haziran'da gerçekleştirilecek.
- **KTLEV**, Birevim Tasarruf Finansman A.Ş. unvanlı şirketin %55 ortaklık payının satın alınmasına yönelik görüşmelerin yürütülmesi için şirketin Genel Müdürü yetkilendirilmişti. "Birevim Tasarruf Finansman A.Ş." unvanlı şirkette toplamda 75.350.000 TL nominal değerli 75.350.000 adet sermayeye tekabül eden %55 ortaklık payını 157.500.000 TL bedel karşılığında bütün hak ve borçları ile devraldı. Ayrıca sermaye yapısının güçlendirilmesi için mevcut 137.000.000 TL olan sermayesinin 350.000.000 TL artırılarak 487.000.000 TL ye yükseltilmesi için Genel Kurul işlemlerinin başlatılmasına karar verildi.
- **LOGO**, hisse başına net 3,60 TL kâr payını 14 Haziran'da ödeyecek.
- **PGSUS**, yolcu sayısının Mayıs ayında %21 artarak 3,16 milyon kişiye, Ocak-Mayıs döneminde %25 artarak 14,15 milyon kişiye çıktığını açıkladı.
- **TURSG**, bağımsız denetimden geçmemiş 2024 Mayıs sonu toplam brüt prim üretimi 43 milyar 181 milyon TL 'ye ulaşarak ve bir önceki yılın aynı dönemine göre %111 oranında artışla gerçekleşti.

Bültendeki haberler, Kamuyu Aydınlatma Platformu'na bugün saat 08:30'a kadar gelen haberleri kapsamaktadır.

BİST 100 Teknik Analizi



BİST 100 endeksi son işlem gününde 9.986-10.142 puan aralığında hareket ederek son işlem gününü %1,39 oranında değer kaybederek 9.997 puandan tamamladı. Endekste 17 hisse değer kazanırken 82hisse değer kaybetti.

BİST 100 endeksi haftanın ilk işlem gününe satıcı bir şekilde başladı. Gün içerisinde 10.142 puan seviyesini test eden endeks gelen satışların etkisiyle günü 50 günlük ortalamasının belirlediği 10.032 puanın altında ve kritik 10.000 desteğinin altında günü tamamladı. Günü 10.000 desteğinin altında tamamlamasını olumsuz olarak değerlendirdiğimiz BİST 100 endeksinin bugün hızlı bir reaksiyon gösterip yeniden 10.000 seviyesini aşması teknik açıdan olumlu olacaktır. 10.000 seviyesinin önümüzdeki günlerde direnç rolü üstlenmesi durumunda satışların derinleşmesini öngörüyoruz.

VIOP 30 Teknik Analizi



Haziran Vadeli Endeks 30 kontratı son işlem gününde 11.125 -11.306 puan aralığında hareket ederek son işlem gününü 11.150 puandan tamamladı. Akşam seansı kapanışı ise 11.125 puandan gerçekleşti.

Haziran vadeli endeks sözleşmesi son işlem gününde 50 günlük ortalamasının belirlediği 11.497 bölgesinin altında işlem görmeyi sürdürdü. Satış baskısının devam ettiği vadeli sözleşmede 100 günlük ortalama 10.700 seviyesinde bulunuyor. 10.700 seviyesini oldukça önemli bir destek seviyesi olarak takip ediyoruz. Sözleşmede 50 günlük ortalamasının hacimli bir şekilde aşılardan satış baskısının devam edebileceğini düşünüyoruz.

Teknik Analiz Hisse Önerileri

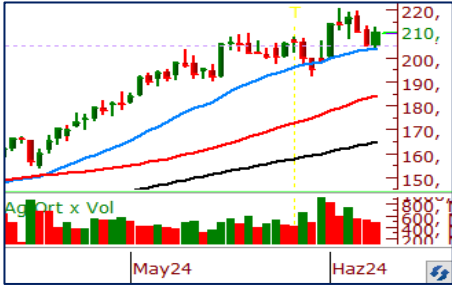

AEFES

21 günlük ortalamasından bulunduğu destek ile günü 10 günlük ortalamasının belirlediği 208,00 TL seviyesinin üzerinde tamamlayan AEFES bugün 213,00 TL bölgesi üzerinde kalıcı olabilirse dünkü pozitif havanın devamı gelebilir.

Hedef Fiyat: 216,50 TL
Zarar Kes: 204,00 TL



MPARK

Kısa vadeli ortalamasından bulunduğu destek ile günü pozitif tamamlayan MPARK yükselen dip yapısını korumaya devam ediyor. 280,00 TL bölgesi üzerinde tutunmaların devamı alıcılı havayı koruyacağını düşünüyoruz.

Hedef Fiyat: 300,00 TL
Zarar Kes: 284,00 TL



TCELL

Düzeltilme eğiliminin hakim olduğu TCELL son işlem gününde kısa vadeli ortalamasından destek bularak günü 99,00 TL seviyesinden tamamladı. Endekste satıcı havaya karşı pozitif bir duruş sergileyen hissede kısa vadeli ortalamasının direnç olarak çalışmaya devam etmesi pozitif görünümü koruyabilir.

Hedef Fiyat: 102,00 TL
Zarar Kes: 97,00 TL

	PİVOT DESTEKLER					PİVOT DİRENÇLER			HİSSELER	PİVOT DESTEKLER					PİVOT DİRENÇLER		
	Destek 1	Destek 2	Destek 3	Kapanış	Pivot	Direnç 1	Direnç 2	Direnç 3		Destek 1	Destek 2	Destek 3	Kapanış	Pivot	Direnç 1	Direnç 2	Direnç 3
AEFES	204,90	199,80	195,90	210,00	208,80	213,90	217,80	222,90	ISMEN	33,36	32,88	32,16	33,84	34,08	34,56	35,28	35,76
AGHOL	330,00	325,75	320,25	334,25	335,50	339,75	345,25	349,50	IZENR	21,92	21,58	20,92	22,26	22,58	22,92	23,58	23,92
AHGAZ	13,19	13,05	12,89	13,32	13,35	13,49	13,65	13,79	IZMDC	6,48	6,41	6,29	6,54	6,60	6,67	6,79	6,86
AKBNK	58,32	57,18	56,17	59,45	59,33	60,47	61,48	62,62	KARSN	11,32	11,16	10,92	11,47	11,56	11,72	11,96	12,12
AKCNS	129,30	126,60	125,20	132,00	130,70	133,40	134,80	137,50	KAYSE	26,13	25,65	24,89	26,60	26,89	27,37	28,13	28,61
AKFYE	25,13	24,79	24,17	25,46	25,75	26,09	26,71	27,05	KCAER	48,57	47,83	46,47	49,30	49,93	50,67	52,03	52,77
AKSA	117,37	116,03	113,97	118,70	119,43	120,77	122,83	124,17	KCHOL	207,40	205,40	202,40	209,40	210,40	212,40	215,40	217,40
AKSEN	43,73	42,73	41,47	44,72	44,99	45,99	47,25	48,25	KLSER	45,11	44,53	43,35	45,70	46,29	46,87	48,05	48,63
ALARK	111,70	110,20	107,70	113,20	114,20	115,70	118,20	119,70	KMPUR	54,90	54,35	53,40	55,45	55,85	56,40	57,35	57,90
ALBRK	5,14	5,04	4,90	5,23	5,28	5,38	5,52	5,62	KONTR	181,83	179,37	174,43	184,30	186,77	189,23	194,17	196,63
ALFAS	70,43	69,67	68,13	71,20	71,97	72,73	74,27	75,03	KONYA	8148,33	8051,67	7925,83	8245,00	8274,17	8370,83	8496,67	8593,33
ARCLK	163,47	160,53	158,27	166,40	165,73	168,67	170,93	173,87	KORDS	86,63	85,72	83,93	87,55	88,42	89,33	91,12	92,03
ASELS	57,35	56,40	54,70	58,30	59,05	60,00	61,70	62,65	KOZAA	49,93	48,52	46,73	51,35	51,72	53,13	54,92	56,33
ASGYO	13,05	12,92	12,65	13,19	13,32	13,45	13,72	13,85	KOZAL	20,44	19,84	18,92	21,04	21,36	21,96	22,88	23,48
ASTOR	94,03	92,87	91,33	95,20	95,57	96,73	98,27	99,43	KRDMD	27,55	27,11	26,33	27,98	28,33	28,77	29,55	29,99
BERA	16,49	16,27	15,85	16,72	16,91	17,13	17,55	17,77	MAVI	94,20	93,20	91,40	95,20	96,00	97,00	98,80	99,80
BIENY	33,91	33,49	32,71	34,34	34,69	35,11	35,89	36,31	MGROS	486,00	481,00	475,00	491,00	492,00	497,00	503,00	508,00
BIMAS	480,67	475,33	467,42	486,00	488,58	493,92	501,83	507,17	MIATK	55,75	53,95	50,65	57,55	59,05	60,85	64,15	65,95
BIOEN	18,80	18,59	18,29	19,01	19,10	19,31	19,61	19,82	ODAS	7,81	7,68	7,48	7,95	8,01	8,14	8,34	8,47
BOBET	27,25	26,55	25,75	27,96	28,05	28,75	29,55	30,25	OTKAR	546,17	525,33	497,67	567,00	573,83	594,67	622,33	643,17
BRSAN	462,50	458,50	451,25	466,50	469,75	473,75	481,00	485,00	OYAKC	58,42	58,03	57,47	58,80	58,98	59,37	59,93	60,32
BRYAT	2247,67	2197,33	2108,67	2298,00	2336,33	2386,67	2475,33	2525,67	PENTA	15,41	15,23	14,88	15,59	15,76	15,94	16,29	16,47
BUCIM	7,93	7,88	7,80	7,98	8,01	8,06	8,14	8,19	PETKM	21,35	21,09	20,77	21,60	21,67	21,93	22,25	22,51
CANTE	15,87	15,70	15,41	16,05	16,16	16,33	16,62	16,79	PGSUS	196,10	193,80	189,50	198,40	200,40	202,70	207,00	209,30
COLLA	770,17	755,33	741,17	785,00	784,33	799,17	813,33	828,17	QUAGR	3,30	3,26	3,20	3,33	3,36	3,40	3,46	3,50
CIMSA	29,44	28,94	28,02	29,94	30,36	30,86	31,78	32,28	SAHOL	88,37	87,08	84,92	89,65	90,53	91,82	93,98	95,27
CWENE	206,10	203,20	197,40	209,00	211,90	214,80	220,60	223,50	SASA	42,98	42,06	40,28	43,90	44,76	45,68	47,46	48,38
DOAS	268,67	265,58	262,17	271,75	272,08	275,17	278,58	281,67	SDTR	266,58	262,17	253,33	271,00	275,42	279,83	288,67	293,08
DOHOL	14,08	13,87	13,52	14,30	14,43	14,64	14,99	15,20	SISE	46,90	46,52	45,80	47,28	47,62	48,00	48,72	49,10
ECILC	49,20	48,41	46,83	50,00	50,78	51,57	53,15	53,94	SKBNK	4,43	4,36	4,24	4,50	4,55	4,62	4,74	4,81
ECZYT	220,60	217,20	211,10	224,00	226,70	230,10	236,20	239,60	SMRTG	49,03	48,48	47,52	49,58	49,99	50,54	51,50	52,05
EGEEN	11970,00	11777,50	11612,50	12162,50	12135,00	12327,50	12492,50	12685,00	SOKM	58,80	58,05	57,30	59,55	59,55	60,30	61,05	61,80
EKGYO	8,48	8,42	8,34	8,53	8,56	8,62	8,70	8,76	TATEN	27,09	26,77	26,15	27,40	27,71	28,03	28,65	28,97
ENERY	163,43	161,27	157,53	165,60	167,17	169,33	173,07	175,23	TAVHL	229,63	225,27	216,53	234,00	238,37	242,73	251,47	255,83
ENJSA	56,75	56,25	55,25	57,25	57,75	58,25	59,25	59,75	TCELL	95,60	92,20	89,10	99,00	98,70	102,10	105,20	108,60
ENKAI	39,84	39,54	39,04	40,14	40,34	40,64	41,14	41,44	THYAO	298,33	296,92	294,83	299,75	300,42	301,83	303,92	305,33
EREGL	45,89	45,35	44,35	46,44	46,89	47,43	48,43	48,97	TKFEN	49,00	48,29	47,77	49,70	49,52	50,23	50,75	51,46
EUPWR	106,37	104,23	100,17	108,50	110,43	112,57	116,63	118,77	TOASO	289,58	285,67	280,83	293,50	294,42	298,33	303,17	307,08
EUREN	13,53	13,37	13,07	13,70	13,83	13,99	14,29	14,45	TSKB	10,67	10,58	10,43	10,77	10,82	10,91	11,06	11,15
FROTO	1008,33	997,67	984,33	1019,00	1021,67	1032,33	1045,67	1056,33	TTKOM	44,71	43,85	42,91	45,56	45,65	46,51	47,45	48,31
GARAN	97,27	96,08	94,42	98,45	98,93	100,12	101,78	102,97	TTRAK	915,67	905,83	895,17	925,50	926,33	936,17	946,83	956,67
GESAN	53,98	53,27	52,03	54,70	55,22	55,93	57,17	57,88	TUKAS	7,39	7,28	7,16	7,49	7,51	7,62	7,74	7,85
GUBRF	142,50	141,10	138,30	143,90	145,30	146,70	149,50	150,90	TUPRS	160,23	158,17	154,83	162,30	163,57	165,63	168,97	171,03
GWIND	28,45	28,15	27,75	28,76	28,85	29,15	29,55	29,85	ULKER	152,50	149,30	144,60	155,70	157,20	160,40	165,10	168,30
HALKB	17,54	17,30	17,05	17,77	17,79	18,03	18,28	18,52	VAKBN	22,14	21,66	21,36	22,62	22,44	22,92	23,22	23,70
HEKTS	13,20	12,97	12,64	13,43	13,53	13,76	14,09	14,32	VESTL	80,03	79,17	77,78	80,90	81,42	82,28	83,67	84,53
IPEKE	36,77	35,45	33,81	38,10	38,41	39,73	41,37	42,69	YEOTK	166,57	161,83	154,67	171,30	173,73	178,47	185,63	190,37
ISCTR	15,03	14,77	14,50	15,29	15,30	15,56	15,83	16,09	YKBNK	31,17	30,59	30,25	31,74	31,51	32,09	32,43	33,01
ISDMR	34,99	34,59	33,83	35,40	35,75	36,15	36,91	37,31	YYLGD	11,66	11,59	11,43	11,74	11,82	11,89	12,05	12,12
ISGYO	14,85	14,71	14,46	14,98	15,10	15,24	15,49	15,63	ZOREN	5,19	5,14	5,03	5,25	5,30	5,35	5,46	5,51

Kod	14	50	RSI	StochS	MACD	CCI	Kod	14	50	RSI	StochS	MACD	CCI
	Günlük H.O.	Günlük H.O.						Günlük H.O.	Günlük H.O.				
AEFES	●	●	●	●	●	●	ISMEN	●	●	●	●	●	●
AGHOL	●	●	●	●	●	●	IZENR	●	●	●	●	●	●
AHGAZ	●	●	●	●	●	●	IZMDC	●	●	●	●	●	●
AKBNK	●	●	●	●	●	●	KARSN	●	●	●	●	●	●
AKCNS	●	●	●	●	●	●	KAYSE	●	●	●	●	●	●
AKFYE	●	●	●	●	●	●	KCAER	●	●	●	●	●	●
AKSA	●	●	●	●	●	●	KCHOL	●	●	●	●	●	●
AKSEN	●	●	●	●	●	●	KLSER	●	●	●	●	●	●
ALARK	●	●	●	●	●	●	KMPUR	●	●	●	●	●	●
ALBRK	●	●	●	●	●	●	KONTR	●	●	●	●	●	●
ALFAS	●	●	●	●	●	●	KONYA	●	●	●	●	●	●
ARCLK	●	●	●	●	●	●	KORDS	●	●	●	●	●	●
ASELS	●	●	●	●	●	●	KOZAA	●	●	●	●	●	●
ASGYO	●	●	●	●	●	●	KOZAL	●	●	●	●	●	●
ASTOR	●	●	●	●	●	●	KRDMD	●	●	●	●	●	●
BERA	●	●	●	●	●	●	MAVI	●	●	●	●	●	●
BIENY	●	●	●	●	●	●	MGROS	●	●	●	●	●	●
BIMAS	●	●	●	●	●	●	MIATK	●	●	●	●	●	●
BIOEN	●	●	●	●	●	●	ODAS	●	●	●	●	●	●
BOBET	●	●	●	●	●	●	OTKAR	●	●	●	●	●	●
BRSAN	●	●	●	●	●	●	OYAKC	●	●	●	●	●	●
BRYAT	●	●	●	●	●	●	PENTA	●	●	●	●	●	●
BUCIM	●	●	●	●	●	●	PETKM	●	●	●	●	●	●
CANTE	●	●	●	●	●	●	PGSUS	●	●	●	●	●	●
COLLA	●	●	●	●	●	●	QUAGR	●	●	●	●	●	●
CIMSA	●	●	●	●	●	●	SAHOL	●	●	●	●	●	●
CWENE	●	●	●	●	●	●	SASA	●	●	●	●	●	●
DOAS	●	●	●	●	●	●	SDTTR	●	●	●	●	●	●
DOHOL	●	●	●	●	●	●	SISE	●	●	●	●	●	●
ECILC	●	●	●	●	●	●	SKBNK	●	●	●	●	●	●
ECZYT	●	●	●	●	●	●	SMRTG	●	●	●	●	●	●
EGEEN	●	●	●	●	●	●	SOKM	●	●	●	●	●	●
EKGYO	●	●	●	●	●	●	TATEN	●	●	●	●	●	●
ENERY	●	●	●	●	●	●	TAVHL	●	●	●	●	●	●
ENJSA	●	●	●	●	●	●	TCELL	●	●	●	●	●	●
ENKAI	●	●	●	●	●	●	THYAO	●	●	●	●	●	●
EREGL	●	●	●	●	●	●	TKFEN	●	●	●	●	●	●
EUPWR	●	●	●	●	●	●	TOASO	●	●	●	●	●	●
EUREN	●	●	●	●	●	●	TSKB	●	●	●	●	●	●
FROTO	●	●	●	●	●	●	TTKOM	●	●	●	●	●	●
GARAN	●	●	●	●	●	●	TTRAK	●	●	●	●	●	●
GESAN	●	●	●	●	●	●	TUKAS	●	●	●	●	●	●
GUBRF	●	●	●	●	●	●	TUPRS	●	●	●	●	●	●
GWIND	●	●	●	●	●	●	ULKER	●	●	●	●	●	●
HALKB	●	●	●	●	●	●	VAKBN	●	●	●	●	●	●
HEKTS	●	●	●	●	●	●	VESTL	●	●	●	●	●	●
IPEKE	●	●	●	●	●	●	YEOTK	●	●	●	●	●	●
ISCTR	●	●	●	●	●	●	YKBNK	●	●	●	●	●	●
ISDMR	●	●	●	●	●	●	YYLGD	●	●	●	●	●	●
ISGYO	●	●	●	●	●	●	ZOREN	●	●	●	●	●	●