

10 Mart 2025

Açılıştan Kapanışa Piyasalar

BIST	Kapanış 07.03.2025	Günlük Değişim	Yurt Dışı Piyasalar	07.03.2025 (18:10)	10.03.2025 (08:00)	BIST Kapanış Sonrası Değişim
BIST 100	10,507	0,46%	S&P 500 Vadeli	5,764	5,746	-0,31%
BIST 30	11,803	0,14%	Euro Stoxx 50 CFD	5,473	5,501	0,51%
BIST Banka	16,454	1,06%	Nikkei 225 Vadeli	36,980	36,960	-0,05%
BIST Sanayi	13,007	1,46%	ABD 10 Yıllık (bps)	4,26	4,29	2
BIST 30 Yakın Vade	12,266	0,07%	Brent	71,28	70,02	-1,77%
Türkiye 2 Yıllık (bps)	38,18	-11	Ons Altın	2,929	2,911	-0,61%
Türkiye 10 Yıllık (bps)	27,44	-8	USDTRY	36,44	36,50	0,16%

Önemli Haberler

- TCMB Piyasa Katılımcıları Anketi'ne göre katılımcıların yıl sonu TÜFE beklentisi bir önceki anket döneminde %28,30 iken bu anket döneminde %28,04 oldu. 12 ay sonrası TÜFE beklentisi ise bir önceki anket döneminde %25,26 iken bu anket döneminde %24,55 olarak kaydedildi.
- Türkiye'de yerleşik kişilerin kendi aralarında akdedecekleri belirli sözleşme türlerinde sözleşme bedelinin ve diğer ödeme yükümlülüklerinin döviz cinsinden veya dövize endeksli olarak belirlenemeyeceği hüküm altına alınmıştır. Tebliğ'de menkul satış sözleşmeleri için 2022 yılında getirilen Türk lirası ödeme zorunluluğu döviz piyasasında sağlanan dengelenme, Türk lirasına yönelik artan güven ortamı ile makroekonomik politikada yürütülen sadeleşme süreci çerçevesinde 06.03.2025 tarihinde kaldırılmıştır. Bu kapsamda; taşıt satış sözleşmeleri dışında kalan menkul satış sözleşmelerinde ödeme yükümlülüklerinin döviz cinsinden veya dövize endeksli olarak yerine getirilmesi mümkün kılınmıştır.
- Deutsche Bank, TCMB'nin Mart toplantısının ardından yaptığı değerlendirmede Haziran ayında faiz indirim temposunun 250 baz puandan 150 baz puana ineceğini, yılın geri kalanında da bu tempoda gevşeyeceğini öngördü. Morgan Stanley ise, TCMB'nin Nisan ayında faiz oranlarını 250 baz puan daha düşürmesini ve Haziran ayından itibaren indirim hızını azaltarak yıl sonunda %30,5'e indirmesini bekliyor.
- Birleşmiş Milletler Gıda ve Tarım Örgütü (FAO) Şubat'ta bir önceki aya göre %1,6 arttı. Aynı dönemde Türkiye'de aylık gıda enflasyonu %3,2 olarak kaydedildi. Böylelikle Türkiye'de gıda enflasyonu küresel gıda enflasyonunu Şubat'ta ikiye katlamış oldu.
- ABD'de tarım dışı istihdam Şubat'ta 151 bin arttı (Beklenti: 160 bin). İşsizlik oranı ise aynı dönemde %4,1 ile %4'lük beklentinin üzerinde gerçekleşti.
- Euro Bölgesi 2024 yılının son çeyreğinde %0,2 ile beklentilerin üzerinde büyüme kaydetti (Beklenti: %0,1). Yılın son çeyreğinde büyümeye tüketim harcamaları ve yatırımlar katkı sundu.
- Çin'de tüketici fiyatlarındaki durgunluk ve üretici fiyatlarındaki süregelen düşüş, Şubat ayında da devam etti. Buna göre TÜFE, geçen yılın aynı dönemine göre %0,7, ÜFE ise %2,2 geriledi.
- Çin, Kanada'nın bazı tarım ve gıda ürünlerine misilleme amaçlı tarifeler uyguladı. Gümrük Tarifeleri Komisyonu'nun açıklamasına göre, Kanada'dan ithal edilen kolza tohumu yağı, yem ve bezelye ürünlerine ek %100 gümrük vergisi uygulanırken domuz eti ve su ürünleri için ek %25 vergi getirilecek. Yeni tarifeler 20 Mart'ta yürürlüğe girecek.

Ekonomik Takvim

	Veri	Beklenti	Önceki
10:00	Almanya, Ticaret Dengesi (Ocak)	21,0 Milyar	20,7 Milyar
13:00	Euro Bölgesi, Eurogroup toplantısı	-	-

*Kaynak: Investing

Hak Kullanımları

- KTLEV genel kurulu bugün gerçekleştirilecektir.

Günlük Hisse Önerileri

- Günlük hisse önerilerimiz **ASTOR, FROTO ve SISE'** dir. Öneriler hakkında detayları görmek için tıklayabilirsiniz.

KAP Haberleri

- **EKGYO (Nötr)** Emlak Konut GYO, enflasyon muhasebesi uygulanmış konsolide finansal sonuçlarına göre, 4Ç24 döneminde %45 artış ile 14,1 milyar TL ciro, %83 düşüşle 726 milyon TL FAVÖK ve 9,6 milyar TL net kar elde etti(4Ç23 325 milyon TL). Aracı kurum tahminleri 4,5 milyar TL ciro, 4,2 milyar TL FAVÖK ve 2,2 milyar TL net kar olarak paylaşılmıştı. **Açıklanan ciro ve net kar beklentilerin oldukça üstündeyken, FAVÖK beklentilerin gerisinde kaldı. Net kârdaki artışta ertelenmiş vergi gelirinin etkili olduğu dikkat çekti.**
- **KCAER (Kismen Negatif)** Kocaer Çelik 4Ç24 döneminde geçen senenin aynı dönemine kıyasla %93 düşüşle 80 milyon TL net kâr elde etti. **Açıklanan sonuçları cirodaki ılımlı düşüş ve marjlardaki baskıya rağmen katma değerli ürünlerdeki artış nedeniyle kısmen negatif olarak değerlendiriyoruz.**
- **KRDMD (Nötr)** Kardemir 4Ç24 döneminde geçen senenin aynı dönemine kıyasla %98 düşüşle 117,5 mn TL net kâr elde etti ve piyasa beklentisi olan 574 milyon TL'nin oldukça altında sonuç açıkladı. **Açıklanan sonuçları cirodaki düşüşe rağmen operasyonel kâr marjlarında önceki yıl ve önceki çeyreğe kıyasla iyileşme olması ve güçlü ray talebinin şirketin finansallarına katkı sağlama potansiyeli nedeniyle nötr olarak değerlendiriyoruz.**
- **MPARK (Nötr)** MLP Care, 4Ç24 finansal sonuçlarına göre yıllık bazda %13,4 artışla 10,39 milyar TL satış geliri, %6,5 düşüşle 2,67 milyar TL FAVÖK ve %73,2 düşüşle 915 milyon TL net kâr açıkladı (Piyasa beklentisi: 987 milyon TL net kâr). **Açıklanan finansal sonuçları piyasa beklentisinin kısmen altında kalmasından dolayı nötr olarak değerlendiriyoruz. Şirketin gelir büyümesi devam ederken, operasyonel maliyetler ve yabancı hasta gelirlerindeki zayıflığın kârlılığı bu yıl baskıladığını görüyoruz. Ayrıca, uzun vadede yeni hastanelerin büyümeye katkı sağlamasını beklerken kısa vadede marjlar üzerinde baskı yaratma ihtimalini göz önünde bulunduruyoruz.**
- **AVPGY**, kendi tüzel kişiliği bünyesinde elektrik üretim faaliyetinde bulunmasının mümkün olmaması nedeniyle Kayseri İli, Sarioğlan İlçesi'nde yer alan 3 adet GES santrali şirket için herhangi bir maliyet oluşturmadığından ve herhangi bir gelir elde edilmediğinden tüm maliyeti karşılayan Mallsystem Tesis Yönetim Hizmetleri A.Ş.'ye devredildi.
- **BUCIM**, Yönetim Kurulu 18 Haziran 2025 tarihinde pay başına net 0,057 TL kâr payı ödeme kararı aldı. Karar 28 Mart 2025 tarihinde yapılacak olan Genel Kurul'da ortakların onayına sunulacak. Son kapanış fiyatına göre net temettü verimi %0,71 düzeyindedir.
- **DEVA**, kâr payı dağıtmama kararı aldı.
- **EBEBK**, Şubat 2025'te Türkiye'de ebebek mağazaları ve e-ticaret kanalından satılan toplam ürün adedi 7.871.513 olarak gerçekleşmişken bu sayı Şubat 2024'te 7.732.162 oldu. Şubat 2025'te sona eren 2 aylık dönemde Türkiye'de ebebek mağazaları ve e-ticaret kanalından satılan toplam ürün adedi 15.183.855 olarak gerçekleşmişken bu sayı 2024'ün aynı döneminde 14.576.956 olarak gerçekleşti. **Şubat 2025'te sona eren 2 aylık dönemde, Türkiye'de ebebek mağazaları ve e-ticaret kanalından satılan toplam ürün adedi, 2024'ün aynı dönemine kıyasla %4,16 oranında artmış olup bu durum hafif pozitif olarak değerlendirilebilir.**
- **EFORC**, ürün çeşitliliğini arttırmaya yönelik kahve ve soğuk kahve - likit üretim tesisi kurmak amacıyla Samsun Havza Organize Sanayi Bölgesi'nde 70.000 m2 alanda ön tahsis yaptı.
- **EKGYO**, Yönetim Kurulu 16 Haziran 2025 tarihinde pay başına net 0,40 TL kâr payı ödeme kararı aldı. Karar Genel Kurul'da ortakların onayına sunulacak. Son kapanış fiyatına göre net temettü verimi %2,59 düzeyindedir.
- **GLCVY**, Yapı ve Kredi Bankası A.Ş.'nin gerçekleştirdiği tahsili gecikmiş alacak satışında satışa çıkarılan 12 portföyden 300,3 milyon TL anapara büyüklüğündeki 2 bireysel portföyün ihalesini en yüksek teklifi vererek kazandı. İhaleye toplam 11 varlık yönetim şirketi katıldı.
- **THYAO (Kismen Negatif)**, Şubat ayında yolcu sayısı geçen senenin aynı dönemine kıyasla %1,9 azalışla 6 milyon olarak gerçekleşti. Yolcu doluluk oranı ise 0,6 puan artarak %81,9 oldu.

*Bültendeki haberler, Kamuyu Aydınlatma Platformu'na bugün saat 08:30'a kadar gelen haberleri kapsamaktadır.

BİST 100 Teknik Analizi

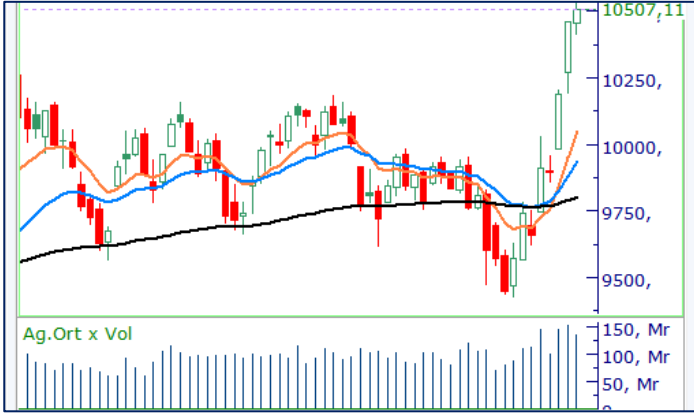

BIST 100 endeksi, son işlem gününde 10.407 – 10.556 puan aralığında hareket etti ve günü %0,35 değer kazanarak 10.495 puandan kapattı.

Son işlem haftasında piyasa beklentilerinin altında açıklanan enflasyon verisi ve TCMB'nin 250 baz puanlık faiz indirimi ile birlikte %8,78 oranında değer kazanan BIST-100 endeksi, uzun bir aradan sonra 10.400 seviyesindeki boşluk direncini doldurdu ve 10.500 seviyesi üzerinde bir kapanış gerçekleştirdi. Endekste bugün 10.500 seviyesi üzerindeki tutunmayı izlemeye devam edeceğiz. Yukarı yönlü hareketin sürmesi halinde 10.600 seviyesi önemli bir direnç konumunda bulunuyor. Olası geri çekilmelerde ise 10.400 seviyesi destek olarak öne çıkıyor.

VIOP 30 Teknik Analizi



Nisan Vadeli Endeks 30 kontratı son işlem gününde 12.161 –12.374 puan aralığında hareket etti ve günü 12.265 puandan tamamladı. Akşam seansı kapanışı ise 12.290 puan seviyesinden gerçekleşti.

Nisan vadeli endeks sözleşmesi geçtiğimiz hafta etkili olan alışlar sonrasında haftayı %8,92 oranında değer kazanarak tamamladı. Son işlem gününde 12.300 yatay direncinin oldukça yakınından kapanış gerçekleştiren sözleşmede bugün alışların devamında 12.300 seviyesi üzeri tutunmaları takip ediyor olacağız .Sözleşmede bu seviye üzerinde 12.400-12.450 bandı önemli bir direnç seviyesi olarak karşımıza çıkıyor. Sözleşmede olası geri çekilmelerde ise 100 günlük ortalamanın işaret ettiği 11.700 bandını takip ediyoruz.

Teknik Analiz Hisse Önerileri



ASTOR

112,50 TL seviyesinde bulunan yatay direncini aşan ASTOR hissesinde teknik görünümü olumlu olarak değerlendirmekle birlikte hissede bugün bu seviye üzeri tutunmaların devam etmesi alışları kuvvetlendirebilir.

Hedef Fiyat: 117,50 TL
Zarar Kes: 113,00 TL



FROTO

Son işlem gününde Fibonacci düzeltme seviyesinin işaret ettiği 973,00 TL seviyesi üzerinde kapanış gerçekleştiren FROTO hissesinde bugün bu seviye üzeri tutunmanın devamında alışlar devam edebilir.

Hedef Fiyat: 1005,00 TL
Zarar Kes: 973,00 TL



SISE

Son işlem gününde 100 günlük ortalama seviyesinin belirlediği 39,60 TL seviyesinden karşılaştığı direnç ile kısmen geri çekilen SISE hissesinde bugün bu ortalamanın aşılması halinde hissede yukarı yönlü denemeler etkili olabilir.

Hedef Fiyat: 40,30 TL
Zarar Kes: 38,80 TL

Son İşlem Gününde Finansal Sonuçlarını Açıklayan Şirketler

Kod	4Ç24 (Mn TL)			4Ç23 (Mn TL)			Değişim (Yıllık)		
	Ciro	Faaliyet Kârı	Net Kâr	Ciro	Faaliyet Kârı	Net Kâr	Ciro	Faaliyet Kârı	Net Kâr
ALGYO	-7	622	178	6	1,645	1,557	-212%	-62%	-89%
ARDYZ	656	83	291	614	369	199	7%	-77%	47%
BRYAT	-0	-23	859	16	-7	757	-100%	a.d.	13%
BUCIM	2,975	298	-122	4,351	1,308	2,953	-32%	-77%	a.d.
DEVA	3,803	525	-175	4,349	1,783	4,398	-13%	-71%	a.d.
EKGYO	14,200	3,507	9,550	9,618	1,739	177	48%	102%	5305%
KCAER	5,345	-32	80	5,690	475	1,140	-6%	a.d.	-93%
KERVT	6,592	1,082	468	6,792	483	509	-3%	124%	-8%
KRDMD	12,911	43	117	19,143	-1,509	5,687	-33%	a.d.	-98%
MPARK	10,392	1,810	915	9,161	2,160	3,414	13%	-16%	-73%
PASEU	632	66	42	119	-77	310	432%	a.d.	-86%
POLHO	1,386	32	-205	1,631	149	1,221	-15%	-79%	a.d.
RYSAS	2,675	937	-1,508	5,394	2,005	266	-50%	-53%	a.d.
SMRTG	3,664	67	91	3,714	798	525	-1%	-92%	-83%

Pay Geri Alımları

Hisse	Pay Adedi	Fiyat (TL)
ALKLC	100,000	33,21
GEDIK	61,700	7,28
INVES	3,370	234,60
JANTS	198,048	24,31
LKMNH	50,000	19,69
MSGYO	320,176	15,62
YYLGD	84,500	9,03

DESTEK/DİRENÇ TABLOSU

	PİVOT DESTEKLER			PİVOT DİRENÇLER			HİSSELER	PİVOT DESTEKLER			PİVOT DİRENÇLER						
	Destek 1	Destek 2	Destek 3	Kapanış	Pivot	Direnç 1		Direnç 2	Direnç 3	Destek 1	Destek 2	Destek 3	Kapanış	Pivot	Direnç 1	Direnç 2	Direnç 3
AEFES	177,83	176,67	175,33	179,00	179,17	180,33	181,67	182,83	KCAER	10,71	10,52	10,40	10,90	10,83	11,02	11,14	11,33
AGHOL	314,83	312,17	309,58	317,50	317,42	320,08	322,67	325,33	KCHOL	169,13	165,27	163,33	173,00	171,07	174,93	176,87	180,73
AGROT	9,28	9,13	8,94	9,43	9,47	9,62	9,81	9,96	KLSE	32,31	30,63	29,59	33,98	33,35	35,03	36,07	37,75
AKBNK	72,87	71,98	71,12	73,75	73,73	74,62	75,48	76,37	KONTR	32,67	31,75	30,49	33,60	33,93	34,85	36,11	37,03
AKFYE	17,45	16,87	16,41	18,04	17,91	18,49	18,95	19,53	KONYA	5835,00	5620,00	5510,00	6050,00	5945,00	6160,00	6270,00	6485,00
AKSA	13,13	12,91	12,65	13,35	13,39	13,61	13,87	14,09	KOZAA	74,57	72,13	69,47	77,00	77,23	79,67	82,33	84,77
AKSEN	35,15	34,47	33,85	35,84	35,77	36,45	37,07	37,75	KOZAL	24,89	23,81	22,81	25,98	25,89	26,97	27,97	29,05
ALARK	81,52	80,08	79,32	82,95	82,28	83,72	84,48	85,92	KRDMD	31,17	30,73	30,31	31,62	31,59	32,03	32,45	32,89
ALFAS	54,17	53,03	52,07	55,30	55,13	56,27	57,23	58,37	LIDER	152,33	149,77	147,93	154,90	154,17	156,73	158,57	161,13
ALTNY	83,18	80,77	79,18	85,60	84,77	87,18	88,77	91,18	MAGEN	25,39	23,57	22,65	27,20	26,31	28,13	29,05	30,87
ANHYT	102,03	100,37	99,13	103,70	103,27	104,93	106,17	107,83	MAVI	71,05	70,10	69,05	72,00	72,10	73,05	74,10	75,05
ANSGR	102,53	99,27	96,03	105,80	105,77	109,03	112,27	115,53	MGROS	548,83	540,17	524,33	557,50	564,67	573,33	589,17	597,83
ARCLK	141,43	137,17	134,93	145,70	143,67	147,93	150,17	154,43	MIATK	37,80	36,80	35,50	38,80	39,10	40,10	41,40	42,40
ARDYZ	31,93	31,35	31,07	32,50	32,21	32,79	33,07	33,65	MPARK	354,33	349,67	345,33	359,00	358,67	363,33	367,67	372,33
ASELS	104,60	101,00	96,30	108,20	109,30	112,90	117,60	121,20	NTHOL	43,47	42,61	41,83	44,34	44,25	45,11	45,89	46,75
ASTOR	111,20	107,40	104,90	115,00	113,70	117,50	120,00	123,80	ODAS	5,51	5,42	5,32	5,61	5,61	5,70	5,80	5,89
BERA	17,35	16,95	16,56	17,75	17,74	18,14	18,53	18,93	OTKAR	446,25	436,75	432,00	455,75	451,00	460,50	465,25	474,75
BIMAS	548,50	542,50	535,00	554,50	556,00	562,00	569,50	575,50	OYAKC	26,58	25,58	25,06	27,58	27,10	28,10	28,62	29,62
BRSAN	377,42	366,08	356,92	388,75	386,58	397,92	407,08	418,42	PASEU	36,04	35,02	34,34	37,06	36,72	37,74	38,42	39,44
BRYAT	1852,67	1815,33	1790,67	1890,00	1877,33	1914,67	1939,33	1976,67	PETKM	17,52	17,28	17,14	17,75	17,66	17,90	18,04	18,28
BSOKE	13,17	12,97	12,69	13,37	13,45	13,65	13,93	14,13	PGSUS	270,58	267,17	262,83	274,00	274,92	278,33	282,67	286,08
BTCIM	4,07	4,02	3,96	4,12	4,13	4,18	4,24	4,29	REEDR	12,48	11,97	11,49	12,99	12,96	13,47	13,95	14,46
CANTE	1,45	1,42	1,41	1,47	1,46	1,49	1,50	1,53	SAHOL	105,47	104,23	102,97	106,70	106,73	107,97	109,23	110,47
CCOLA	53,42	52,63	52,17	54,20	53,88	54,67	55,13	55,92	SASA	3,69	3,65	3,61	3,73	3,73	3,77	3,81	3,85
CIMSA	47,79	47,07	46,25	48,52	48,61	49,33	50,15	50,87	SDTTR	197,27	187,63	179,57	206,90	205,33	214,97	223,03	232,67
CLEBI	2198,33	2169,67	2129,33	2227,00	2238,67	2267,33	2307,67	2336,33	SELEC	68,60	67,90	67,00	69,30	69,50	70,20	71,10	71,80
CVKMD	9,71	9,49	9,36	9,94	9,84	10,06	10,19	10,41	SISE	38,84	38,42	37,98	39,26	39,28	39,70	40,14	40,56
CWENE	17,90	17,42	17,06	18,38	18,26	18,74	19,10	19,58	SKBNK	4,01	3,96	3,93	4,05	4,04	4,09	4,12	4,17
DOAS	214,33	206,17	201,83	222,50	218,67	226,83	231,17	239,33	SMRTG	37,53	36,77	36,23	38,30	38,07	38,83	39,37	40,13
DOHOL	14,28	14,11	13,93	14,45	14,46	14,63	14,81	14,98	SOKM	39,72	39,12	38,52	40,32	40,32	40,92	41,52	42,12
ECILC	45,11	44,45	44,11	45,76	45,45	46,11	46,45	47,11	TABGD	168,90	165,00	162,70	172,80	171,20	175,10	177,40	181,30
EGEEN	9396,67	9125,83	8961,67	9667,50	9560,83	9831,67	9995,83	10266,67	TAVHL	254,75	252,75	249,75	256,75	257,75	259,75	262,75	264,75
EKGYO	15,33	15,20	15,03	15,47	15,50	15,63	15,80	15,93	TCELL	104,63	103,27	100,93	106,00	106,97	108,33	110,67	112,03
ENERY	225,33	221,17	214,83	229,50	231,67	235,83	242,17	246,33	THYAO	333,17	330,58	327,92	335,75	335,83	338,42	341,08	343,67
ENJSA	65,07	64,38	63,97	65,75	65,48	66,17	66,58	67,27	TKFEN	74,20	73,60	72,95	74,80	74,85	75,45	76,10	76,70
ENKAI	53,32	51,93	51,12	54,70	54,13	55,52	56,33	57,72	TMSN	104,83	103,17	101,73	106,50	106,27	107,93	109,37	111,03
EREGL	24,46	24,12	23,90	24,80	24,68	25,02	25,24	25,58	TOASO	208,63	205,17	200,33	212,10	213,47	216,93	221,77	225,23
EUPWR	35,95	33,89	32,87	38,00	36,97	39,03	40,05	42,11	TSKB	13,26	13,01	12,85	13,52	13,42	13,67	13,83	14,08
FENER	51,93	51,02	49,18	52,85	53,77	54,68	56,52	57,43	TSPOR	0,95	0,94	0,92	0,97	0,97	0,98	1,00	1,01
FROTO	970,17	957,33	947,67	983,00	979,83	992,67	1002,33	1015,17	TTKOM	51,25	50,80	50,05	51,70	52,00	52,45	53,20	53,65
GARAN	139,43	136,97	135,53	141,90	140,87	143,33	144,77	147,23	TTRAK	731,67	718,33	707,67	745,00	742,33	755,67	766,33	779,67
GESAN	51,42	48,93	47,52	53,90	52,83	55,32	56,73	59,22	TUKAS	1,93	1,89	1,85	1,98	1,97	2,01	2,05	2,09
GOLTS	410,50	400,75	395,50	420,25	415,75	425,50	430,75	440,50	TUPRS	137,07	134,53	133,17	139,60	138,43	140,97	142,33	144,87
GUBRF	296,08	292,17	289,33	300,00	298,92	302,83	305,67	309,58	TURSG	16,17	15,33	14,82	17,00	16,68	17,52	18,03	18,87
HALKB	20,63	19,69	19,17	21,56	21,15	22,09	22,61	23,55	ULKER	121,07	119,33	117,97	122,80	122,43	124,17	125,53	127,27
HEKTS	3,60	3,56	3,51	3,65	3,65	3,69	3,74	3,78	VAKBN	27,04	26,42	26,00	27,66	27,46	28,08	28,50	29,12
IEYHO	9,90	9,81	9,66	10,00	10,05	10,14	10,29	10,38	VESTL	60,52	59,63	59,02	61,40	61,13	62,02	62,63	63,52
ISCTR	16,07	15,89	15,78	16,24	16,18	16,36	16,47	16,65	YEOTK	54,70	52,35	51,05	57,05	56,00	58,35	59,65	62,00
ISMEN	47,75	47,19	46,67	48,32	48,27	48,83	49,35	49,91	YKBNK	31,44	31,16	30,98	31,72	31,62	31,90	32,08	32,36
KARSN	11,34	10,75	10,36	11,94	11,73	12,32	12,71	13,30	ZOREN	3,98	3,90	3,82	4,05	4,06	4,14	4,22	4,30

CCOLA	14	50	RSI	StochS	MACD	CCI	Kod	14	50	RSI	StochS	MACD	CCI
	Günlük H.O.	Günlük H.O.						Günlük H.O.	Günlük H.O.				
AEFES	●	●	●	●	●	●	ISMEN	●	●	●	●	●	●
AGHOL	●	●	●	●	●	●	IZENR	●	●	●	●	●	●
AHGAZ	●	●	●	●	●	●	IZMDC	●	●	●	●	●	●
AKBNK	●	●	●	●	●	●	KARSN	●	●	●	●	●	●
AKCNS	●	●	●	●	●	●	KAYSE	●	●	●	●	●	●
AKFYE	●	●	●	●	●	●	KCAER	●	●	●	●	●	●
AKSA	●	●	●	●	●	●	KCHOL	●	●	●	●	●	●
AKSEN	●	●	●	●	●	●	KLSER	●	●	●	●	●	●
ALARK	●	●	●	●	●	●	KMPUR	●	●	●	●	●	●
ALBRK	●	●	●	●	●	●	KONTR	●	●	●	●	●	●
ALFAS	●	●	●	●	●	●	KONYA	●	●	●	●	●	●
ARCLK	●	●	●	●	●	●	KORDS	●	●	●	●	●	●
ASELS	●	●	●	●	●	●	KOZAA	●	●	●	●	●	●
ASGYO	●	●	●	●	●	●	KOZAL	●	●	●	●	●	●
ASTOR	●	●	●	●	●	●	KRDMD	●	●	●	●	●	●
BERA	●	●	●	●	●	●	MAVI	●	●	●	●	●	●
BIENY	●	●	●	●	●	●	MGROS	●	●	●	●	●	●
BIMAS	●	●	●	●	●	●	MIATK	●	●	●	●	●	●
BIOEN	●	●	●	●	●	●	ODAS	●	●	●	●	●	●
BOBET	●	●	●	●	●	●	OTKAR	●	●	●	●	●	●
BRSAN	●	●	●	●	●	●	OYAKC	●	●	●	●	●	●
BRYAT	●	●	●	●	●	●	PENTA	●	●	●	●	●	●
BUCIM	●	●	●	●	●	●	PETKM	●	●	●	●	●	●
CANTE	●	●	●	●	●	●	PGSUS	●	●	●	●	●	●
CCOLA	●	●	●	●	●	●	QUAGR	●	●	●	●	●	●
CIMSA	●	●	●	●	●	●	SAHOL	●	●	●	●	●	●
CWENE	●	●	●	●	●	●	SASA	●	●	●	●	●	●
DOAS	●	●	●	●	●	●	SDTTR	●	●	●	●	●	●
DOHOL	●	●	●	●	●	●	SISE	●	●	●	●	●	●
ECILC	●	●	●	●	●	●	SKBNK	●	●	●	●	●	●
ECZYT	●	●	●	●	●	●	SMRTG	●	●	●	●	●	●
EGEEN	●	●	●	●	●	●	SOKM	●	●	●	●	●	●
EKGYO	●	●	●	●	●	●	TATEN	●	●	●	●	●	●
ENERY	●	●	●	●	●	●	TAVHL	●	●	●	●	●	●
ENJSA	●	●	●	●	●	●	TCELL	●	●	●	●	●	●
ENKAI	●	●	●	●	●	●	THYAO	●	●	●	●	●	●
EREGL	●	●	●	●	●	●	TKFEN	●	●	●	●	●	●
EUPWR	●	●	●	●	●	●	TOASO	●	●	●	●	●	●
EUREN	●	●	●	●	●	●	TSKB	●	●	●	●	●	●
FROTO	●	●	●	●	●	●	TTKOM	●	●	●	●	●	●
GARAN	●	●	●	●	●	●	TTRAK	●	●	●	●	●	●
GESAN	●	●	●	●	●	●	TUKAS	●	●	●	●	●	●
GUBRF	●	●	●	●	●	●	TUPRS	●	●	●	●	●	●
GWIND	●	●	●	●	●	●	ULKER	●	●	●	●	●	●
HALKB	●	●	●	●	●	●	VAKBN	●	●	●	●	●	●
HEKTS	●	●	●	●	●	●	VESTL	●	●	●	●	●	●
IPEKE	●	●	●	●	●	●	YEOTK	●	●	●	●	●	●
ISCTR	●	●	●	●	●	●	YKBNK	●	●	●	●	●	●
ISDMR	●	●	●	●	●	●	YYLGD	●	●	●	●	●	●
ISGYO	●	●	●	●	●	●	ZOREN	●	●	●	●	●	●