

31 Ocak 2024

Açılıştan Kapanışa Piyasalar

BIST	Kapanış 30.01.2024	Günlük Değişim	Yurt Dışı Piyasalar	30.01.2024 (18.10)	31.01.2024 (07:45)	BIST Kapanış Sonrası Değişim
BIST 100	8.474,30	0,03%	S&P 500 Vadeli	4.947,50	4.932,25	-0,31%
BIST 30	9.092,32	-0,17%	Euro Stoxx 50 CFD	4.679,00	4.678,00	-0,02%
BIST Banka	9.559,24	0,72%	ABD 10 Yıllık (bps)	4,09	4,02	-7
BIST Sanayi	12.838,34	0,46%	Brent	82,35	82,24	-0,13%
BIST 30 Yakın Vade	9.394,50	-0,19%	Ons Altın	2.033,48	2.034,18	0,03%
Türkiye 2 Yıllık (bps)	43,51	9	USDTRY	30,35	30,35	0,00%
Türkiye 10 Yıllık (bps)	27,57	3	Nikkei 225	36.043,63	36.028,70	-0,04%

Önemli Haberler

- ABD'de JOLTS açık iş sayısı, Aralık ayında 9 milyon 26 bine çıkarak 8 milyon 750 bin yönündeki beklentilerin üzerinde gerçekleşti.** Son 3 ayın en yükseğine ulaşan veriye göre; profesyonel iş hizmetleri kırılımında 239 bin artış izlenirken, toptan satış kırılımında 83 bin düşüş görüldü.
- ABD'nin piyasa değeri bakımından en büyük 1. ve 3. şirketleri olan **Microsoft ve Alphabet(Google)** finansal sonuçlarını açıkladı. Şirketler hem hasılat hem de kârlılık yönünde piyasadaki medyan beklentileri aştı. İki şirketin de finansal sunumlarında büyük ölçüde yapay zeka ve inovasyon teması yer aldı.
- Çin'de Ulusal İstatistik Ofisi'nin (NBS)** bu sabah yayınladığı verilere göre, **Ocak ayında İmalat PMI**, ekonomist tahminlerine paralel olarak 49,2 ile Aralık'taki 49'un üzerinde seyretti. PMI verisinin başa baş seviyesi olan 50 üzerinde seyretmesi ekonomik genişlemeye, altında seyretmesi ise ekonomik daralmaya işaret etmektedir.

Ekonomik Takvim

Saat	Veri	Beklenti	Önceki
10:00	Türkiye, TÜİK Dış Ticaret İstatistikleri (Aralık)	-	-
16:00	Almanya, Yıllık Öncü TÜFE (Ocak)	%3,0	%3,7
16:15	ABD, ADP Özel Sektör İstihdam Değişimi (Ocak)	145 Bin	164 Bin
22:00	ABD, Fed Faiz Kararı	%5,5	%5,5

Tedbir Kararları

- KBORU** payları 29/02/2024 seans sonuna kadar emir paketi tedbiri ile işlem görecektir.

Hak Kullanımları

- IDEAS** olağanüstü genel kurul toplantıları bugün gerçekleştirilecek.
- OSMEN** 0,99 TL kâr payı ödemesi bugün gerçekleştirilecek.

Günlük Hisse Önerileri

- [Günlük hisse önerilerimiz AKSEN, OYAKC ve TSKB'dir. Öneriler hakkında detayları görmek için tıklayabilirsiniz.](#)

KAP Haberleri

- **BSOKE**, 26.01.2024 tarihli %300 bedelli sermaye artırımını yapılmasına ilişkin yönetim kurulu kararı doğrultusunda 30.01.2024 tarihinde SPK başvurusunda bulundu. (P.Değ: 5,0 Milyar TL, F/K: -)
- **BRLSM**, bağlı ortaklığı Solar Santral Enerji A.Ş.'nin JANTS'nın Konya'da yapmayı planladığı 10 MWp lisanssız GES yatırımıyla ilgili sözleşme imzaladığını açıkladı. Bu kapsamda yatırımın yarısının 4Ç24'te, kalan yarısının ise 2Ç25'te tamamlanması planlanmaktadır. (P.Değ: 7,0 Milyar TL, F/K: 17,4)
- **PASEU**, Ulaştırma ve Altyapı Bakanlığı'na "Yeşil Lojistik Belgesi" kapsamında yapmış olduğu başvurusunun olumlu sonuçlandığını ve belgeyi aldığını açıkladı. (P.Değ: 10,3 Milyar TL, F/K: 74,9)
- **RALYH**, bağlı ortaklığı Ral Enerji A.Ş. nin EPDK'dan 20 yıl süreli Elektrik Tedarik Lisansı aldığını açıkladı. (P.Değ: 5,1 Milyar TL, F/K: 12,2)
- **TATGD**, Ram Dış Ticaret A.Ş. sermayesinin %7,5'i ile Düzey Tüketim Malları A.Ş.'nin sermayesinin %1,1'inin 32.275.800 TL bedel ile KCHOL'e devrini tamamladı. (P.Değ: 4,3 Milyar TL, F/K: 16,4)
- **VESTL** ve **VESBE**, Türk Metal Sendikası ile toplu iş sözleşmesi imzaladı. (P.Değ: 20,5 Milyar TL, F/K: 55,9), (P.Değ: 28,3 Milyar TL, F/K: 8,1)
- **YGGYO**, %100 bağlı ortaklığı Sinerji AVM ve Otel Yönetimi A.Ş.'nin sermayesinin 2.000.000 TL'den 23.000.000 TL artırılarak 25.000.000 TL'ye yükseltilmesine iştirak edeceğini açıkladı. (P.Değ: 9,4 Milyar TL, F/K: 2,5)

*Bültendeki haberler, Kamuyu Aydınlatma Platformu'na saat 08:30'a kadar gelen haberleri kapsamaktadır.

BİST 100 Teknik Analizi



BİST 100 endeksi son işlem gününde 8.438-8.516 puan aralığında hareket ederek günü %0,03 oranında değer kazanımıyla 8.474 puandan tamamladı. Endekste son işlem gününde 45 hisse değer kazanırken 53 hisse değer kaybetti.

BİST 100 endeksinde, dün 8.500 puan üzerinde fiyatlanmalar görsek de gün boyu bu seviye üzerinde devamlılığını sağlayamadı ve 8.500 altında bir kapanış gerçekleştirdi. Son günlerde güçlü bir yükseliş momentumu oluşturan endeksin, dün diğer günlere kıyasla daha sakin bir gün geçirdiğini söylemek mümkün. Teknik göstergelerin halen güçlü olması teknik analiz açısından olumlu. Endekste bugün alımların devamında ilk hedef 8.500 üzerinde kalıcılık olacaktır. 8.500 bölgesi üzerinde tarihi zirve olan 8.562 seviyesi denenebilir. Gün içerisinde 8.400 altına sarkmalar ise kâr satışına sebebiyet verebilir. Bu durumunda 8.350 ve 8.250 puan bölgeleri destek bölgeleri olarak takip edilecektir.

VİOP 30 Teknik Analizi

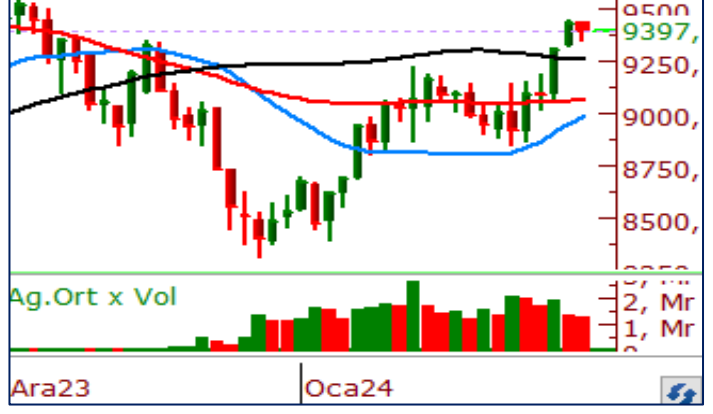

Şubat Vadeli Endeks 30 kontratı son işlem gününde 9.350-9.443 puan aralığında hareket ederek günü 9.394 puandan tamamladı. Akşam seansı kapanışı ise 9.397 puandan gerçekleşti.

Endeks sözleşmesinde dün kısmen de olsa kâr satışları etkili oldu. Haftanın ilk iki işlem gününde 9.445 bölgesinin direnç olarak çalıştığını gördük. Bu nedenle endeks sözleşmesinde 9.445 bölgesi aşılmadan yeni yükselişlerin zor olacağı düşünülmektedir. Endeks kontratında 9.300 üzerinde kalındığı sürece pozitif havanın devamlılığı beklenir. Bugün alımların etkili olması halinde takip edilecek direnç seviyeleri 9.500 ve 9.565 seviyeleri olacaktır. Sözleşmede kâr satışlarının yaşanması halinde ise destek bölgeleri olarak yatay destek bölgesi olan 9.280 ve 10 günlük kısa vadeli ortalamasının belirlediği 9.175 seviyesi takip edilebilir.

Teknik Analiz Hisse Önerileri



AKSEN

200 günlük ortalamasını aştıktan sonra yükselişlerin hız kazandığı AKSEN hissesinde pozitif görünüm korunmaya devam ediyor. Hisse 35,00 TL üzerinde kalıcılığını koruyabilir ise yükselişlerin devamını görebiliriz.

Hedef Fiyat: 37,40 TL
Zarar Kes: 35,20 TL



OYAKC

Son günlerde sanayi şirketlerinin güçlü yapısı nedeniyle yükseliş momentumunu koruyan OYAKC, dün 50 ve 100 günlük ortalamaları üzerinde kapanış gerçekleştirdi. Hisse 61,00 TL üzerinde kalıcılığını koruyabilir ise pozitif havanın devam edeceğini düşünüyoruz.

Hedef Fiyat: 68,00 TL
Zarar Kes: 64,00 TL



TSKB

10 günlük kısa vadeli ortalamasını son zamanlarda destek edinen TSKB, bu hafta başından itibaren 8,10 TL'de bulunan yatay direnci üzerinde fiyatlanmayı sürdürdü. İşlem hacimlerinin artması ve kısa vadeli ortalamaları üzerinde olması nedeniyle hissede olumlu görünüm korunuyor.

Hedef Fiyat: 8,55 TL
Zarar Kes: 8,00 TL

HİSSELER	PİVOT DESTEKLER					PİVOT DİRENÇLER			HİSSELER	PİVOT DESTEKLER					PİVOT DİRENÇLER		
	Destek 1	Destek 2	Destek 3	Kapanış	Pivot	Direnç 1	Direnç 2	Direnç 3		Destek 1	Destek 2	Destek 3	Kapanış	Pivot	Direnç 1	Direnç 2	Direnç 3
AEFES	138,87	136,93	134,87	140,80	140,93	142,87	144,93	146,87	ISMEN	33,51	33,17	32,69	33,84	33,99	34,33	34,81	35,15
AGHOL	232,43	227,77	224,63	237,10	235,57	240,23	243,37	248,03	IZENR	31,59	30,65	30,07	32,54	32,17	33,11	33,69	34,63
AHGAZ	12,65	12,52	12,39	12,79	12,78	12,91	13,04	13,17	IZMDC	6,28	6,21	6,11	6,35	6,38	6,45	6,55	6,62
AKBNK	39,38	39,10	38,70	39,66	39,78	40,06	40,46	40,74	KARSN	9,26	9,22	9,13	9,31	9,35	9,39	9,48	9,52
AKCNS	165,80	157,50	152,90	174,10	170,40	178,70	183,30	191,60	KAYSE	35,08	34,56	33,82	35,60	35,82	36,34	37,08	37,60
AKFYE	19,45	18,79	18,28	20,12	19,96	20,62	21,13	21,79	KCAER	38,69	37,77	36,21	39,60	40,25	41,17	42,73	43,65
AKSA	91,32	90,78	89,77	91,85	92,33	92,87	93,88	94,42	KCHOL	161,03	158,87	157,13	163,20	162,77	164,93	166,67	168,83
AKSEN	35,67	35,33	34,93	36,02	36,07	36,41	36,81	37,15	KLSER	71,63	70,22	68,93	73,05	72,92	74,33	75,62	77,03
ALARK	105,73	104,47	102,83	107,00	107,37	108,63	110,27	111,53	KMPUR	65,45	64,90	63,90	66,00	66,45	67,00	68,00	68,55
ALBRK	4,20	4,15	4,08	4,25	4,27	4,32	4,39	4,44	KONTR	241,27	238,53	234,57	244,00	245,23	247,97	251,93	254,67
ALFAS	99,03	97,57	95,43	100,50	101,17	102,63	104,77	106,23	KONYA	7593,33	7391,67	7275,83	7795,00	7709,17	7910,83	8026,67	8228,33
ARCLK	139,67	138,83	137,67	140,50	140,83	141,67	142,83	143,67	KORDS	81,45	80,85	80,05	82,05	82,25	82,85	83,65	84,25
ASELS	50,33	49,82	49,03	50,85	51,12	51,63	52,42	52,93	KOZAA	48,00	47,39	46,37	48,60	49,02	49,63	50,65	51,26
ASGYO	16,01	15,81	15,61	16,22	16,21	16,41	16,61	16,81	KOZAL	20,52	20,30	19,96	20,74	20,86	21,08	21,42	21,64
ASTOR	115,30	114,10	112,50	116,50	116,90	118,10	119,70	120,90	KRDMD	26,43	26,05	25,65	26,80	26,83	27,21	27,61	27,99
BERA	12,57	12,11	11,87	13,02	12,81	13,27	13,51	13,97	MAVI	137,83	133,67	129,83	142,00	141,67	145,83	149,67	153,83
BIENY	44,50	43,76	42,90	45,24	45,36	46,10	46,96	47,70	MGROS	402,33	396,17	391,08	408,50	407,42	413,58	418,67	424,83
BIMAS	367,83	365,67	362,83	370,00	370,67	372,83	375,67	377,83	MIATK	39,73	37,63	36,59	41,82	40,77	42,87	43,91	46,01
BIOEN	19,26	19,03	18,74	19,49	19,55	19,78	20,07	20,30	ODAS	9,09	9,01	8,92	9,18	9,18	9,26	9,35	9,43
BOBET	36,84	35,92	35,32	37,76	37,44	38,36	38,96	39,88	OTKAR	468,00	461,25	454,50	474,75	474,75	481,50	488,25	495,00
BRSAN	600,50	591,00	580,50	610,00	611,00	620,50	631,00	640,50	OYAKC	61,83	58,27	56,23	65,40	63,87	67,43	69,47	73,03
BRYAT	2506,33	2470,17	2443,33	2542,50	2533,17	2569,33	2596,17	2632,33	PENTA	19,23	18,72	18,33	19,75	19,62	20,13	20,52	21,03
BUCIM	7,83	7,72	7,62	7,95	7,93	8,04	8,14	8,25	PETKM	21,39	20,99	20,67	21,78	21,71	22,11	22,43	22,83
CANTE	17,68	17,54	17,34	17,82	17,88	18,02	18,22	18,36	PGSUS	749,17	743,33	733,67	755,00	758,83	764,67	774,33	780,17
COLLA	530,67	515,83	491,17	545,50	555,33	570,17	594,83	609,67	QUAGR	3,99	3,95	3,88	4,03	4,06	4,10	4,17	4,21
CIMSA	32,24	31,24	30,34	33,24	33,14	34,14	35,04	36,04	SAHOL	72,80	72,00	71,25	73,60	73,55	74,35	75,10	75,90
CWENE	320,17	314,58	304,67	325,75	330,08	335,67	345,58	351,17	SASA	38,30	37,86	37,24	38,74	38,92	39,36	39,98	40,42
DOAS	257,83	250,42	242,58	265,25	265,67	273,08	280,92	288,33	SDTR	367,00	356,25	338,75	377,75	384,50	395,25	412,75	423,50
DOHOL	13,14	13,01	12,85	13,26	13,30	13,43	13,59	13,72	SISE	49,09	48,75	48,25	49,42	49,59	49,93	50,43	50,77
ECILC	46,20	45,82	45,20	46,58	46,82	47,20	47,82	48,20	SKBNK	4,92	4,90	4,85	4,95	4,97	4,99	5,04	5,06
ECZYT	275,08	272,42	268,83	277,75	278,67	281,33	284,92	287,58	SMRTG	61,23	60,57	59,23	61,90	62,57	63,23	64,57	65,23
EGEEN	10807,50	10355,00	10067,50	11260,00	11095,00	11547,50	11835,00	12287,50	SOKM	61,27	60,13	58,97	62,40	62,43	63,57	64,73	65,87
EKGYO	9,98	9,82	9,61	10,15	10,19	10,35	10,56	10,72	TATEN	39,09	38,39	37,53	39,80	39,95	40,65	41,51	42,21
ENERY	140,97	138,93	137,67	143,00	142,23	144,27	145,53	147,57	TAVHL	134,63	132,87	130,63	136,40	136,87	138,63	140,87	142,63
ENJSA	52,83	51,87	50,98	53,80	53,72	54,68	55,57	56,53	TCELL	68,43	67,52	66,23	69,35	69,72	70,63	71,92	72,83
ENKAI	35,85	35,51	34,95	36,20	36,41	36,75	37,31	37,65	THYAO	270,00	268,00	265,50	272,00	272,50	274,50	277,00	279,00
EREGL	43,03	42,71	42,11	43,34	43,63	43,95	44,55	44,87	TKFEN	39,04	38,68	38,10	39,40	39,62	39,98	40,56	40,92
EUPWR	177,33	174,77	169,73	179,90	182,37	184,93	189,97	192,53	TOASO	242,17	236,63	231,97	247,70	246,83	252,37	257,03	262,57
EUREN	16,59	16,13	15,82	17,05	16,90	17,36	17,67	18,13	TSKB	8,12	8,02	7,84	8,21	8,30	8,40	8,58	8,68
FROTO	850,83	844,67	835,83	857,00	859,67	865,83	874,67	880,83	TTKOM	32,60	32,20	31,92	33,00	32,88	33,28	33,56	33,96
GARAN	62,50	61,40	60,45	63,60	63,45	64,55	65,50	66,60	TTRAK	778,83	754,67	736,33	803,00	797,17	821,33	839,67	863,83
GESAN	74,40	73,45	71,90	75,35	75,95	76,90	78,45	79,40	TUKAS	7,56	7,50	7,36	7,63	7,70	7,76	7,90	7,96
GUBRF	143,93	142,27	139,83	145,60	146,37	148,03	150,47	152,13	TUPRS	149,10	147,90	145,50	150,30	151,50	152,70	155,10	156,30
GWIND	25,31	24,81	24,53	25,80	25,59	26,09	26,37	26,87	ULKER	90,42	89,63	88,07	91,20	91,98	92,77	94,33	95,12
HALKB	13,07	12,95	12,86	13,18	13,16	13,28	13,37	13,49	VAKBN	14,26	14,13	13,98	14,38	14,41	14,54	14,69	14,82
HEKTS	17,55	17,25	16,93	17,84	17,87	18,17	18,49	18,79	VESTL	56,90	52,60	50,45	61,20	59,05	63,35	65,50	69,80
IPEKE	35,76	35,38	34,76	36,14	36,38	36,76	37,38	37,76	YEOTK	215,70	210,20	207,40	221,20	218,50	224,00	226,80	232,30
ISCTR	25,11	24,59	24,21	25,62	25,49	26,01	26,39	26,91	YKBNK	21,42	21,26	21,06	21,58	21,62	21,78	21,98	22,14
ISDMR	35,87	35,43	34,53	36,32	36,77	37,21	38,11	38,55	YYLGD	14,97	14,35	13,92	15,58	15,40	16,02	16,45	17,07
ISGYO	17,91	17,73	17,35	18,10	18,29	18,47	18,85	19,03	ZOREN	4,59	4,53	4,46	4,64	4,66	4,72	4,79	4,85

Kod	14	50	RSI	StochS	MACD	CCI	Kod	14	50	RSI	StochS	MACD	CCI
	Günlük H.O.	Günlük H.O.						Günlük H.O.	Günlük H.O.				
AEFES	●	●	●	●	●	●	ISMEN	●	●	●	●	●	●
AGHOL	●	●	●	●	●	●	IZENR	●	●	●	●	●	●
AHGAZ	●	●	●	●	●	●	IZMDC	●	●	●	●	●	●
AKBNK	●	●	●	●	●	●	KARSN	●	●	●	●	●	●
AKCNS	●	●	●	●	●	●	KAYSE	●	●	●	●	●	●
AKFYE	●	●	●	●	●	●	KCAER	●	●	●	●	●	●
AKSA	●	●	●	●	●	●	KCHOL	●	●	●	●	●	●
AKSEN	●	●	●	●	●	●	KLSEK	●	●	●	●	●	●
ALARK	●	●	●	●	●	●	KMPUR	●	●	●	●	●	●
ALBRK	●	●	●	●	●	●	KONTR	●	●	●	●	●	●
ALFAS	●	●	●	●	●	●	KONYA	●	●	●	●	●	●
ARCLK	●	●	●	●	●	●	KORDS	●	●	●	●	●	●
ASELS	●	●	●	●	●	●	KOZAA	●	●	●	●	●	●
ASGYO	●	●	●	●	●	●	KOZAL	●	●	●	●	●	●
ASTOR	●	●	●	●	●	●	KRDMD	●	●	●	●	●	●
BERA	●	●	●	●	●	●	MAVI	●	●	●	●	●	●
BIENY	●	●	●	●	●	●	MGROS	●	●	●	●	●	●
BIMAS	●	●	●	●	●	●	MIATK	●	●	●	●	●	●
BIOEN	●	●	●	●	●	●	ODAS	●	●	●	●	●	●
BOBET	●	●	●	●	●	●	OTKAR	●	●	●	●	●	●
BRSAN	●	●	●	●	●	●	OYAKC	●	●	●	●	●	●
BRYAT	●	●	●	●	●	●	PENTA	●	●	●	●	●	●
BUCIM	●	●	●	●	●	●	PETKM	●	●	●	●	●	●
CANTE	●	●	●	●	●	●	PGSUS	●	●	●	●	●	●
COLLA	●	●	●	●	●	●	QUAGR	●	●	●	●	●	●
CIMSA	●	●	●	●	●	●	SAHOL	●	●	●	●	●	●
CWENE	●	●	●	●	●	●	SASA	●	●	●	●	●	●
DOAS	●	●	●	●	●	●	SDTTR	●	●	●	●	●	●
DOHOL	●	●	●	●	●	●	SISE	●	●	●	●	●	●
ECILC	●	●	●	●	●	●	SKBNK	●	●	●	●	●	●
ECZYT	●	●	●	●	●	●	SMRTG	●	●	●	●	●	●
EGEEN	●	●	●	●	●	●	SOKM	●	●	●	●	●	●
EKGYO	●	●	●	●	●	●	TATEN	●	●	●	●	●	●
ENERY	●	●	●	●	●	●	TAVHL	●	●	●	●	●	●
ENJSA	●	●	●	●	●	●	TCELL	●	●	●	●	●	●
ENKAI	●	●	●	●	●	●	THYAO	●	●	●	●	●	●
EREGL	●	●	●	●	●	●	TKFEN	●	●	●	●	●	●
EUPWR	●	●	●	●	●	●	TOASO	●	●	●	●	●	●
EUREN	●	●	●	●	●	●	TSKB	●	●	●	●	●	●
FROTO	●	●	●	●	●	●	TTKOM	●	●	●	●	●	●
GARAN	●	●	●	●	●	●	TTRAK	●	●	●	●	●	●
GESAN	●	●	●	●	●	●	TUKAS	●	●	●	●	●	●
GUBRF	●	●	●	●	●	●	TUPRS	●	●	●	●	●	●
GWIND	●	●	●	●	●	●	ULKER	●	●	●	●	●	●
HALKB	●	●	●	●	●	●	VAKBN	●	●	●	●	●	●
HEKTS	●	●	●	●	●	●	VESTL	●	●	●	●	●	●
IPEKE	●	●	●	●	●	●	YEOTK	●	●	●	●	●	●
ISCTR	●	●	●	●	●	●	YKBNK	●	●	●	●	●	●
ISDMR	●	●	●	●	●	●	YYLGD	●	●	●	●	●	●
ISGYO	●	●	●	●	●	●	ZOREN	●	●	●	●	●	●