

19 Aralık 2023

Gündem

Bölgesel Fed başkanlarından gelen son açıklamalarda mart ayının faiz indirimini düşünmek için erken olduğu vurguları öne çıktı. Fed başkanlarından gelen temkinli açıklamalar sonrasında faiz indirimlerine ilişkin iyimserliğin bir miktar törpülediği görülüyor. Geçen hafta piyasalar Fed'den mart ayında %85 civarında bir ihtimalle faiz indirimini beklerken, bu sabah itibarıyla bu oran %68'e kadar gerilemiş durumda. Önümüzdeki süreçte ekonomik veriler ve Fed üyelerinden gelebilecek açıklamalar Fed'e yönelik faiz indirim beklentileri ve dolayısıyla küresel risk iştahının seyri üzerinde belirleyici olacaktır. Bu sabahki toplantısında Japonya Merkez Bankası (BOJ) faiz oranlarında bir değişime gitmedi ve ultra gevşek para politikasını sürdürdü.

Piyasa Beklentisi

Bölgesel Fed başkanlarından gelen temkinli açıklamaların faiz indirim beklentilerine ilişkin iyimserliği azaltmasının etkisiyle küresel piyasalar haftaya dalgalı bir seyirle başladı. ABD borsaları gün içerisinde yatay bir seyir izlerken, akşam saatlerinde toparlanma çabası etkisini sürdürdü. Avrupa borsalarında gün içerisinde satış ağırlıklı bir fiyatlamaya kaydedildi. Merkez bankalarına ilişkin aşırıya kaçtığını düşündüğümüz faiz indirim beklentilerindeki normalleşme, küresel çapta oynaklığın yüksek seyretmesine neden olabilir. BIST-100 Endeksi haftaya satıcı bir seyirle başladı. ABD borsaları günü yükselişlerle tamamlarken, ABD vadelilerinde bu sabah yatay bir seyir etkili oluyor. Asya piyasalarında karışık bir görünüm hâkim. Avrupa vadelileri ve CFD kontratları yatay açılışlara işaret ediyor. BIST- 100 Endeksi'nin güne dalgalı bir açılışla başlamasını bekliyoruz.

Ekonomik Takvim

Saat	Veri	Beklenti	Önceki
13:00	Euro Bölgesi, TÜFE (Aylık/Yıllık)	-0,5% / 2,4%	0,1% / 2,9%
13:00	Euro Bölgesi, Çekirdek TÜFE (Aylık/Yıllık)	-0,6% / 3,6%	0,2% / 4,2%
16:30	ABD, İnşaat İzinleri	1.470 Bin	1.498 Bin
16:30	ABD, Konut Başlangıçları	1.360 Bin	1.372 Bin

Önemli Haberler

- San Francisco Fed Başkanı Daly, aşırı sıkılaşmayı önlemek için gelecek yıl faiz indirimlerine ihtiyaç duyulabileceğini ve Fed üyelerinin çoğunun 75 baz puan indirim öngördüğünü ifade etti.
- Cleveland Fed Başkanı Loretta Mester piyasaların para politikasında gelecek sene normalleşme beklentisi konusunda Fed'in biraz önünde olduğu uyarısı yaptı ve Fed'in yakın zamanda faiz indireceği beklentilerine karşı çıktı.
- Chicago Fed Başkanı Austan Goolsbee ise enflasyonda zafer ilan etmek için çok erken olduğunu ve faiz indirim kararlarının verilere bağlı olacağını belirtti.
- Almanya'da IFO iş dünyası beklentileri aralık ayında piyasadaki artış beklentisine karşın 87,2 seviyesinden 86,4 seviyesine gerileme kaydetti. Böylece ağustos ayından bu yana ilk kez düşüş yaşanmış oldu.

Hak Kullanımları

- DURDO** kâr payı ödemesi bugün gerçekleşecek.
- EGSER** bedelli sermaye artırımını bugün gerçekleşecek.

Tedbir Kararları

- SAFKR** paylarında VBTS kapsamında 18/01/2024 seans sonuna kadar brüt takas uygulanacaktır.
- PRZMA** payları VBTS kapsamında 18/01/2024 seans sonuna kredili işlemlere konu edilemeyecektir

KAP Haberleri

- **ARSAN**, 20.000.000 TL sermayeli Marzen İnşaat A.Ş.'ne kurucu ortak olarak % 40 oranında iştirak etti. (P.Değ: 2,0 Milyar TL, F/K: 2,6)
- **BRSAN**, Gemlik Tesisleri'nde altyapı ve proje iş kolu kapsamında yer alan büyük çaplı boruların üretiminde kullanılan makine ve ekipmanın ABD'de bulunan tesislerine taşınması kararı aldı. Makine ve ekipmanın bulunduğu arazi ve binaların satışıyla ilgili çalışmalara yönelik somut gelişmeler oldukça şirket kamuya ilgili açıklama yapmaya devam edecek. (P.Değ: 85,3 Milyar TL, F/K: 21,9)
- **CWENE**, yurt içi bir şirket ile arasında arazi tipi güneş enerjisi santralinin KDV Hariç 4.950.846,00 ABD doları (toplam 143.600.773 TL) bedelle satışına ilişkin sözleşme imzaladı. Şirketin son dört çeyrek hasılatı 8,5 Milyar TL'dir. (P.Değ: 31,9 Milyar TL, F/K: 28,1)
- **DOFER**, yurtiçi merkezli 3 firma arasında 15/12/2023 tarihlerinde KDV hariç 10.828.293 TL tutarında sipariş sözleşmesi imzalanmış olup üretim tesislerimiz tam kapasite çalışmaya devam etmektedir. Şirketin son dört çeyrek hasılatı 926 Milyon TL'dir. (P.Değ: 1,4 Milyar TL, F/K: 31,3)
- **FONET**, Ankara'da bulunan bir hastane tarafından yapılan "36 ay süreli Hastane Bilgi Yönetim Sistemi Hizmet Alımı" ihalesine katıldı. Yapılan ihalede 20.898.360 TL ile en uygun teklifi verdi. Şirketin son dört çeyrek hasılatı 189 Milyon TL'dir. (P.Değ: 0,9 Milyar TL, F/K: 12,1)
- **FONET**, Düzce İl Sağlık Müdürlüğü tarafından yapılan "36 ay süreli Hastane Bilgi Yönetim Sistemi Hizmet Alımı" ihaleye katıldı. Yapılan ihalede 32.719.176 TL ile en uygun teklifi verdi.
- **GUBRF**, %300 oranında bedelsiz sermaye artırımını SPK tarafından olumsuz karşılandı. (P.Değ: 108,2 Milyar TL, F/K: 236,9)
- **KBORU**, yurt içinde yerleşik bir firma ile arasında HDPE100 altyapı boru satışı hususunda 55.429.425 TL (KDV hariç) tutarında sözleşme imzaladı. Şirketin son dört çeyrek hasılatı 476 Milyon TL'dir. (P.Değ: 4,8 Milyar TL, F/K: -)
- **KNFRT**, Denizli'de bulunan konsantre meyve ve sebze suyu imalatı fabrikasının ve 48.459 m2 taşınmazın sermayesinde %77,61 paya sahip olan Döhler Gıda Sanayi A.Ş.'ne devretme kararı aldı. Toplam satış bedeli KDV hariç 433.680.000 TL'dir. (P.Değ: 2,4 Milyar TL, F/K: 17,6)
- **KRVGD**, 19,9600 TL fiyat ile 1.677 adet pay geri aldı ve sahip olduğu paylar 900.879 adete ulaştı. (Şirket sermayesine oranı %0,38) (P.Değ: 4,8 Milyar TL, F/K: 11,9)

KAP Haberleri

- **KORDS**, uçakların kabin içi aksamalarında kullanılmak üzere özel olarak üretilecek epoksi bazlı ürünlerin, küresel havacılık endüstrisinin lider oyuncularından FACC AG şirketine tedarik edilmesine ilişkin olarak ticari işbirliği anlaşmasını imzaladı. (P.Değ: 14,9 Milyar TL, F/K: 78,9)
- **MPARK**, pay başına 133,00 TL - 139,00 TL (ağırlıklı ortalama 136,47 TL) fiyat aralığından toplam 182.500 TL nominal değerli payları geri aldı. Geri alınan payların toplam nominal değeri 17.025.000 TL olup, bu payların sermayeye oranı %8,1836'ya ulaştı. (P.Değ: 28,2 Milyar TL, F/K: 12,8)
- **SDTTR**, Ankara Uzay ve Havacılık İhtisas OSB'ndeki yeni yerleşkesinin inşaat faaliyetlerine, 18 Aralık 2023 tarihinde başladı. Yerleşke inşaatının 2025 yılında tamamlanması planlanmaktadır. (P.Değ: 14,6 Milyar TL, F/K: 36,6)
- **SRVGY**, iştirak ettiği "Güney İstanbul Gayrimenkul Yatırım ve İşletme A.Ş.' nde sahip olduğu 100.000.000 TL nominal bedelli 100.000.000 adet hissesinin tamamının, yine kendi iştiraki olan Oswe Real Estate GmbH (OSWE)' ye satılmasına karar verdi. Satışa konu hisselerin bedeli 3.869.706.910 TL olarak belirlendi. (P.Değ: 21,5 Milyar TL, F/K: 10,6)
- **SUWEN**, pay başına 18,63 TL - 18,73 TL (ağırlıklı ortalama 18,687 TL) fiyat aralığından toplam 20.000 TL nominal değerli payları geri aldı.(Şirket sermayesine oranı %0,009). (P.Değ: 4,2 Milyar TL, F/K: 15,4)
- **ULUUN**, %236,19 oranında bedelsiz sermaye artırımını kararı aldı. (P.Değ: 5,0 Milyar TL, F/K: -)

*Bütendeki haberler, Kamuyu Aydınlatma Platformu'na saat 08:30'a kadar gelen haberleri kapsamaktadır.

BIST100 Teknik Analizi

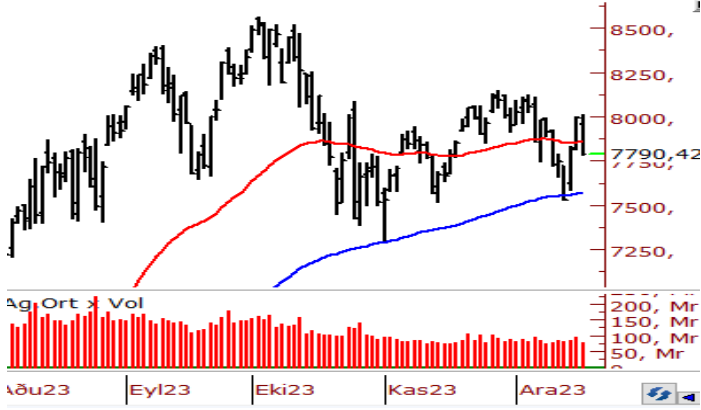

Geçen haftanın ikinci yarısında alımların güç kazandığı BIST-100 Endeksi yeni haftaya zayıf bir seyirle başladı ve dün günü %2,54 oranında düşüşle 7.790 puandan tamamladı.

Geçen haftayı 8.000 puana yakın bir seviyeden tamamlayan endeksin dün yeniden hız kazanan satışlarla 7.800 desteği altında bir kapanış gerçekleştirmesi teknik açıdan olumsuz bir görünüme işaret etti. Endekste satıcı seyrin devam etmesi ve 7.750 altına sarkılması halinde 7.660 seviyesi ile 7.590 - 7.500 destek bölgesi yeniden gündeme gelebilir. Ekim ayından itibaren destek olarak çalışan 7.500 bölgesi kırılacak olursa çok daha sert satışlar yaşanabilir. Toparlanma çabasında ise 50 günlük üssel ortalama (7.853) kısa vadeli ilk direnç noktası olup, 50 günlük ortalama üzerindeki tutunmalarda 7.920 ile 8.000 - 8.100 bölgesi direnç konumunda bulunmaktadır.

VIOP 30 Teknik Analizi

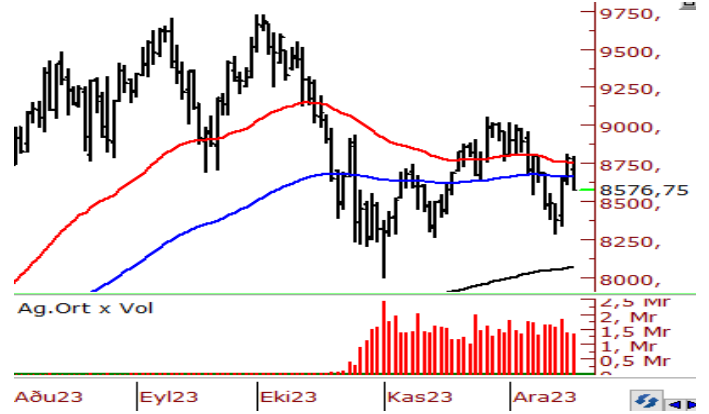

Aralık Vadeli Endeks30 sözleşmesi gün içerisinde 8.571 - 8.798 seviyeleri arasında hareket ederek günü %2,33 oranında değer kaybıyla 8.580 puandan tamamladı. Akşam seans kapanışı ise 8.577 puandan gerçekleşti.

Geçen haftanın ikinci yarısında yükselişlerin hız kazandığı sözleşme yeni haftaya satıcı bir seyirle başladı. Dün etkili olan satışlarla 50 günlük üssel ortalaması (8.600) altına sarkan sözleşmede 8.500 ve 8.445 seviyeleri kısa vadede destek olarak takip edilecektir. Bu seviyeler altında 8.380 ve 100 günlük üssel ortalama (8.292) destek olarak önem kazanacaktır. Tepki çabasında ise 8.660 kısa vadeli ilk güçlü direnç olup, bu seviye aşılmadan olası yükselişler tepki mahiyetinde kalabilir ve yeniden satışlar etkili olabilir. 8.660 üzerindeki tutunmalarda 8.750 - 8.800 aralığına doğru yükselişler kaydedilebilir.

BIST	Kapanış 18.12.2023	Değişim (%)	Yılbaşı Değişim (%)
BIST 100	7.790	-2,54	41,41
BIST 30	8.487	-2,05	42,77
BIST Banka	9.406	0,03	87,09
BIST Sanayi	11.954	-3,10	34,25
BIST 30 Yakın Vade	8.580	-2,33	
Yurt Dışı Piyasalar	Veri (07:45)	Değişim (%)	Yılbaşı Değişim (%)
Dow Jones	37.306	0,00	12,55
S&P 500	4.741	0,45	9,04
NASDAQ	14.905	0,61	42,41
Almanya DAX	16.651	-0,60	19,59
Fransa CAC 40	7.569	-0,37	16,92
İngiltere FTSE 100	7.614	0,50	2,18
NIKKEI 225	33.068	0,94	26,72
Shangai Comp	2.930	-0,02	-5,15
Hang Seng	16.528	-0,61	-16,45
Tahvil Piyasaları	Veri (07:45)	Değişim (bps)	Yılbaşı Değişim (bps)
Türkiye 2 Yıllık	36,67	-88,0	2670,0
Türkiye 10 Yıllık	25,44	-21,0	1561,0
ABD 2 Yıllık	4,46	-0,4	3,9
ABD 10 Yıllık	3,95	0,9	6,8
Almanya 2 Yıllık	2,56	5,8	-16,8
Almanya 10 Yıllık	2,08	6,1	-49,2
Döviz Piyasaları	Veri (07:45)	Değişim (%)	Yılbaşı Değişim (%)
USD/TRY	29,06	0,02	55,34
EUR/TRY	31,74	-0,03	58,48
GBP/TRY	36,80	0,07	62,60
EUR/USD	1,09	0,02	2,07
USD/JPY	143,54	0,44	9,59
Dolar Endeksi (DXY)	102,55	-0,01	-0,94
Emtia	Veri (07:45)	Değişim (%)	Yılbaşı Değişim (%)
Altın (\$/ons)	2.023,88	-0,13	10,98
Gram Altın (TL)	1.891,05	-0,12	72,40
Gümüş (\$/ons)	23,83	0,13	-0,40
Brent (\$/varil)	78,18	-0,11	-7,28

BIST100 Yükselenler	Kapanış	Günlük Değ. (%)	Hacim (Mln TL)
IZMDC	5,56	3,93%	202,92
HEKTS	23,92	3,01%	2.595,28
CCOLA	478,25	2,52%	362,89
VAKBN	14,35	2,21%	1.281,54
ISGYO	21,20	2,02%	217,39
ISCTR	24,66	1,15%	7.195,11
ENKAI	36,18	1,06%	1.441,86
AKBNK	39,40	0,77%	3.801,13
KZBGY	21,10	0,67%	119,15
HALKB	12,91	0,39%	962,82

BIST100 Düşenler	Kapanış	Günlük Değ. (%)	Hacim (Mln TL)
GUBRF	324,00	-10,00%	1.052,36
BRYAT	2.570,00	-9,51%	437,35
TKFEN	39,74	-8,85%	440,34
MIATK	34,26	-7,41%	404,07
CWENE	258,00	-7,28%	390,79
VESTL	48,08	-6,46%	310,91
ULKER	76,35	-6,43%	386,60
ECZYT	272,50	-6,28%	184,10
MGROS	330,00	-6,12%	517,87
KOZAA	45,54	-5,99%	500,09

BIST100 Hacmi Artanlar	Hacim Değişim	Kapanış	Günlük Değ. (%)
TTRAK	168,0%	717,50	-3,11
IZMDC	98,2%	5,56	3,93
HEKTS	96,8%	23,92	3,01
ISCTR	87,0%	24,66	1,15
CCOLA	84,6%	478,25	2,52

BIST100 Hacmi Azalanlar	Hacim Değişim	Kapanış	Günlük Değ. (%)
ZOREN	-80,7%	4,49	-3,85
PSGYO	-79,6%	4,93	-5,19
AKSA	-77,4%	81,35	-5,19
YEOTK	-77,2%	183,20	-5,66
PENTA	-76,2%	18,87	-2,23

*Hacim değişimleri son 3 aylık ortalamaya göre hesaplanmıştır.

PHILLIP PORTFÖY FONLARI							
Fon adı	BİRİNCİ HİSSE SENEDİ FONU	Fon adı	BİRİNCİ SERBEST FON	Fon adı	SERBEST (DÖVİZ) FON	Fon adı	PARA PİYASASI FONU
Fon Kodu	PPB	Fon Kodu	PPS	Fon Kodu	PPE	Fon Kodu	PJL
Birim Pay Fiyatı	5,13504	Birim Pay Fiyatı	1,412627	Birim Pay Fiyatı	31,272725	Birim Pay Fiyatı	1,657014
Günlük Getiri	-1,83%	Günlük Getiri	0,11%	Günlük Getiri	0,08%	Günlük Getiri	0,10%
2023 yılı başından bu yana getiri	68,79%	Dönüşümden İtibaren (16.11.2023)	6,58%	Halka Arz Getiri (20.10.2023)	11,66%	Mevduat Karşılığı Yıllıklandırılmış Getiri	39,38%
Fon Alış Valörü	T+1	Fon Alış Valörü	T+1	Fon Alış Valörü	T+1	Fon Alış Valörü	T+0
Fon Satış Valörü	T+2	Fon Satış Valörü	T+2	Fon Satış Valörü	T+3	Fon Satış Valörü	T+0

HİSSELER	PİVOT DESTEKLER					PİVOT DİRENÇLER			HİSSELER	PİVOT DESTEKLER					PİVOT DİRENÇLER		
	Destek 1	Destek 2	Destek 3	Kapanış	Pivot	Direnç 1	Direnç 2	Direnç 3		Destek 1	Destek 2	Destek 3	Kapanış	Pivot	Direnç 1	Direnç 2	Direnç 3
AEFES	114,47	112,63	109,17	116,30	117,93	119,77	123,23	125,07	ISMEN	29,10	28,30	26,80	29,90	30,60	31,40	32,90	33,70
AGHOL	187,87	184,63	178,77	191,10	193,73	196,97	202,83	206,07	IZMDC	5,33	5,11	4,84	5,56	5,60	5,82	6,09	6,31
AHGAZ	11,46	11,34	11,08	11,59	11,72	11,84	12,10	12,22	KARSN	8,37	8,22	7,92	8,53	8,67	8,82	9,12	9,27
AKBNK	38,70	38,00	37,48	39,40	39,22	39,92	40,44	41,14	KAYSE	37,45	36,89	35,79	38,00	38,55	39,11	40,21	40,77
AKCNS	119,53	117,07	112,13	122,00	124,47	126,93	131,87	134,33	KCAER	28,57	28,01	26,99	29,12	29,59	30,15	31,17	31,73
AKFGY	1,89	1,84	1,76	1,93	1,97	2,02	2,10	2,15	KCHOL	142,60	140,60	137,40	144,60	145,80	147,80	151,00	153,00
AKFYE	14,78	14,44	13,83	15,12	15,39	15,73	16,34	16,68	KMPUR	59,03	58,07	56,33	60,00	60,77	61,73	63,47	64,43
AKSA	79,92	78,48	75,67	81,35	82,73	84,17	86,98	88,42	KONTR	200,50	196,90	189,70	204,10	207,70	211,30	218,50	222,10
AKSEN	30,25	29,85	29,19	30,64	30,91	31,31	31,97	32,37	KONYA	8645,83	8464,17	8198,33	8827,50	8911,67	9093,33	9359,17	9540,83
ALARK	88,98	87,12	83,63	90,85	92,47	94,33	97,82	99,68	KORDS	75,30	74,15	72,25	76,45	77,20	78,35	80,25	81,40
ALBRK	3,93	3,90	3,84	3,97	3,99	4,02	4,08	4,11	KOZAA	44,30	43,06	40,72	45,54	46,64	47,88	50,22	51,46
ALFAS	87,77	85,18	81,32	90,35	91,63	94,22	98,08	100,67	KOZAL	19,97	19,53	18,77	20,40	20,73	21,17	21,93	22,37
ARCLK	123,47	121,83	119,07	125,10	126,23	127,87	130,63	132,27	KRDMD	23,00	22,70	22,10	23,30	23,60	23,90	24,50	24,80
ASELS	46,55	45,57	43,65	47,52	48,47	49,45	51,37	52,35	KZBGY	20,78	20,46	20,20	21,10	21,04	21,36	21,62	21,94
ASTOR	91,68	90,47	88,33	92,90	93,82	95,03	97,17	98,38	MAVI	108,00	105,10	101,10	110,90	112,00	114,90	118,90	121,80
BERA	11,61	11,35	10,85	11,86	12,11	12,37	12,87	13,13	MGROS	322,50	315,00	300,00	330,00	337,50	345,00	360,00	367,50
BIENY	41,56	40,58	38,62	42,54	43,52	44,50	46,46	47,44	MIATK	33,28	32,30	30,34	34,26	35,24	36,22	38,18	39,16
BIMAS	314,17	310,33	305,17	318,00	319,33	323,17	328,33	332,17	ODAS	8,86	8,76	8,58	8,96	9,04	9,14	9,32	9,42
BRSAN	576,00	550,50	500,50	601,50	626,00	651,50	701,50	727,00	OTKAR	416,00	409,50	396,50	422,50	429,00	435,50	448,50	455,00
BRYAT	2490,00	2410,00	2262,50	2570,00	2637,50	2717,50	2865,00	2945,00	OYAKC	54,50	53,80	52,40	55,20	55,90	56,60	58,00	58,70
BUCIM	7,18	7,05	6,81	7,30	7,42	7,55	7,79	7,92	PENTA	18,58	18,30	17,85	18,87	19,03	19,31	19,76	20,04
CANTE	17,28	17,05	16,59	17,51	17,74	17,97	18,43	18,66	PETKM	18,61	18,32	17,78	18,89	19,15	19,44	19,98	20,27
CCOLA	463,33	448,42	434,83	478,25	476,92	491,83	505,42	520,33	PGSUS	666,17	657,33	640,67	675,00	682,83	691,67	708,33	717,17
CIMSA	28,99	28,49	27,53	29,50	29,95	30,45	31,41	31,91	PSGYO	4,84	4,74	4,56	4,93	5,02	5,12	5,30	5,40
CWENE	252,00	246,00	234,25	258,00	263,75	269,75	281,50	287,50	QUAGR	5,78	5,66	5,44	5,89	6,00	6,12	6,34	6,46
DOAS	234,32	230,33	222,37	238,30	242,28	246,27	254,23	258,22	SAHOL	65,40	64,60	63,80	66,20	66,20	67,00	67,80	68,60
DOHOL	11,10	10,89	10,53	11,32	11,46	11,67	12,03	12,24	SASA	41,03	40,51	39,49	41,54	42,05	42,57	43,59	44,11
ECILC	41,37	40,23	37,97	42,50	43,63	44,77	47,03	48,17	SISE	46,95	46,53	45,87	47,36	47,61	48,03	48,69	49,11
ECZYT	263,75	255,00	241,00	272,50	277,75	286,50	300,50	309,25	SKBNK	6,70	6,62	6,50	6,79	6,82	6,90	7,02	7,10
EGEEN	12769,17	12515,83	12034,17	13022,50	13250,83	13504,17	13985,83	14239,17	SMRTG	55,55	54,35	52,05	56,75	57,85	59,05	61,35	62,55
EKGYO	7,21	7,11	6,94	7,31	7,38	7,48	7,65	7,75	SNGYO	2,91	2,87	2,81	2,95	2,97	3,01	3,07	3,11
ENJSA	44,65	44,11	43,05	45,18	45,71	46,25	47,31	47,85	SOKM	53,65	52,15	50,00	55,15	55,80	57,30	59,45	60,95
ENKAI	35,45	34,73	33,89	36,18	36,29	37,01	37,85	38,57	TAVHL	109,70	108,40	105,80	111,00	112,30	113,60	116,20	117,50
EREGL	41,32	40,84	40,06	41,80	42,10	42,58	43,36	43,84	TCELL	53,92	53,03	51,47	54,80	55,48	56,37	57,93	58,82
EUPWR	159,30	156,40	152,30	162,20	163,40	166,30	170,40	173,30	THYAO	242,75	239,80	234,80	245,70	247,75	250,70	255,70	258,65
EUREN	13,37	13,14	12,68	13,60	13,83	14,06	14,52	14,75	TKFEN	38,65	37,57	35,63	39,74	40,59	41,67	43,61	44,69
FROTO	752,17	732,33	709,67	772,00	774,83	794,67	817,33	837,17	TOASO	216,77	212,53	204,07	221,00	225,23	229,47	237,93	242,17
GARAN	61,30	60,50	59,75	62,10	62,05	62,85	63,60	64,40	TSKB	7,06	6,95	6,80	7,18	7,21	7,32	7,47	7,58
GENIL	47,73	46,67	44,53	48,80	49,87	50,93	53,07	54,13	TTKOM	23,25	22,55	21,31	23,94	24,49	25,19	26,43	27,13
GESAN	66,22	64,93	62,37	67,50	68,78	70,07	72,63	73,92	TTRAK	689,67	661,83	614,17	717,50	737,33	765,17	812,83	840,67
GLYHO	9,65	9,47	9,09	9,84	10,03	10,21	10,59	10,77	TUKAS	6,73	6,58	6,32	6,88	6,99	7,14	7,40	7,55
GUBRF	312,58	301,17	278,33	324,00	335,42	346,83	369,67	381,08	TUPRS	144,47	142,63	139,57	146,30	147,53	149,37	152,43	154,27
GWIND	22,33	21,93	21,11	22,74	23,15	23,55	24,37	24,77	ULKER	74,63	72,92	69,73	76,35	77,82	79,53	82,72	84,43
HALKB	12,68	12,44	12,22	12,91	12,90	13,14	13,36	13,60	VAKBN	13,92	13,48	13,15	14,35	14,25	14,69	15,02	15,46
HEKTS	22,93	21,95	21,03	23,92	23,85	24,83	25,75	26,73	VESBE	14,61	14,37	13,87	14,86	15,11	15,35	15,85	16,09
IMASM	13,30	13,10	12,70	13,50	13,70	13,90	14,30	14,50	VESTL	46,67	45,25	42,79	48,08	49,13	50,55	53,01	54,43
IPEKE	32,98	32,32	31,00	33,64	34,30	34,96	36,28	36,94	YEOTK	179,47	175,73	168,37	183,20	186,83	190,57	197,93	201,67
ISCTR	24,13	23,61	22,85	24,66	24,89	25,41	26,17	26,69	YKBNK	20,95	20,61	20,07	21,30	21,49	21,83	22,37	22,71
ISDMR	34,95	34,61	33,99	35,30	35,57	35,91	36,53	36,87	YYLGD	13,40	13,13	12,75	13,68	13,78	14,05	14,43	14,70
ISGYO	20,63	20,05	19,63	21,20	21,05	21,63	22,05	22,63	ZOREN	4,42	4,34	4,20	4,49	4,56	4,64	4,78	4,86

Kod	14	50	RSI	StochS	MACD	CCI	Kod	14	50	RSI	StochS	MACD	CCI
	Günlük H.O.	Günlük H.O.						Günlük H.O.	Günlük H.O.				
AEFES	●	●	●	●	●	●	ISMEN	●	●	●	●	●	●
AGHOL	●	●	●	●	●	●	IZMDC	●	●	●	●	●	●
AHGAZ	●	●	●	●	●	●	KARSN	●	●	●	●	●	●
AKBNK	●	●	●	●	●	●	KAYSE	●	●	●	●	●	●
AKCNS	●	●	●	●	●	●	KCAER	●	●	●	●	●	●
AKFGY	●	●	●	●	●	●	KCHOL	●	●	●	●	●	●
AKFYE	●	●	●	●	●	●	KMPUR	●	●	●	●	●	●
AKSA	●	●	●	●	●	●	KONTR	●	●	●	●	●	●
AKSEN	●	●	●	●	●	●	KONYA	●	●	●	●	●	●
ALARK	●	●	●	●	●	●	KORDS	●	●	●	●	●	●
ALBRK	●	●	●	●	●	●	KOZAA	●	●	●	●	●	●
ALFAS	●	●	●	●	●	●	KOZAL	●	●	●	●	●	●
ARCLK	●	●	●	●	●	●	KRDMD	●	●	●	●	●	●
ASELS	●	●	●	●	●	●	KZBGY	●	●	●	●	●	●
ASTOR	●	●	●	●	●	●	MAVI	●	●	●	●	●	●
BERA	●	●	●	●	●	●	MGROS	●	●	●	●	●	●
BIENY	●	●	●	●	●	●	MIATK	●	●	●	●	●	●
BIMAS	●	●	●	●	●	●	ODAS	●	●	●	●	●	●
BRSAN	●	●	●	●	●	●	OTKAR	●	●	●	●	●	●
BRYAT	●	●	●	●	●	●	OYAKC	●	●	●	●	●	●
BUCIM	●	●	●	●	●	●	PENTA	●	●	●	●	●	●
CANTE	●	●	●	●	●	●	PETKM	●	●	●	●	●	●
COLA	●	●	●	●	●	●	PGSUS	●	●	●	●	●	●
CIMSA	●	●	●	●	●	●	PSGYO	●	●	●	●	●	●
CWENE	●	●	●	●	●	●	QUAGR	●	●	●	●	●	●
DOAS	●	●	●	●	●	●	SAHOL	●	●	●	●	●	●
DOHOL	●	●	●	●	●	●	SASA	●	●	●	●	●	●
ECILC	●	●	●	●	●	●	SISE	●	●	●	●	●	●
ECZYT	●	●	●	●	●	●	SKBNK	●	●	●	●	●	●
EGEEN	●	●	●	●	●	●	SMRTG	●	●	●	●	●	●
EKGYO	●	●	●	●	●	●	SNGYO	●	●	●	●	●	●
ENJSA	●	●	●	●	●	●	SOKM	●	●	●	●	●	●
ENKAI	●	●	●	●	●	●	TAVHL	●	●	●	●	●	●
EREGL	●	●	●	●	●	●	TCELL	●	●	●	●	●	●
EUPWR	●	●	●	●	●	●	THYAO	●	●	●	●	●	●
EUREN	●	●	●	●	●	●	TKFEN	●	●	●	●	●	●
FROTO	●	●	●	●	●	●	TOASO	●	●	●	●	●	●
GARAN	●	●	●	●	●	●	TSKB	●	●	●	●	●	●
GENIL	●	●	●	●	●	●	TTKOM	●	●	●	●	●	●
GESAN	●	●	●	●	●	●	TTRAK	●	●	●	●	●	●
GLYHO	●	●	●	●	●	●	TUKAS	●	●	●	●	●	●
GUBRF	●	●	●	●	●	●	TUPRS	●	●	●	●	●	●
GWIND	●	●	●	●	●	●	ULKER	●	●	●	●	●	●
HALKB	●	●	●	●	●	●	VAKBN	●	●	●	●	●	●
HEKTS	●	●	●	●	●	●	VESBE	●	●	●	●	●	●
IMASM	●	●	●	●	●	●	VESTL	●	●	●	●	●	●
IPEKE	●	●	●	●	●	●	YEOTK	●	●	●	●	●	●
ISCTR	●	●	●	●	●	●	YKBNK	●	●	●	●	●	●
ISDMR	●	●	●	●	●	●	YYLGD	●	●	●	●	●	●
ISGYO	●	●	●	●	●	●	ZOREN	●	●	●	●	●	●