

21 Aralık 2023

Gündem

Son dönemde Fed ve ECB üyelerinden gelen temkinli açıklamalar ve faiz indirimi konusunda aceleci olunmayacağı yönlendirmelerine karşın piyasalarda faiz indirimlerine ilişkin iyimserlik korunuyor. Fed'in mart ayında faiz indirimine gideceğini %80'in üzerinde bir ihtimalle fiyatlıyor. Kasım ayı toplantısında parasal sıkılaştırma hızı yavaşlatılarak sıkılaştırma adımlarının kısa bir zaman diliminde tamamlanacağı yönlendirmesinde bulunan TCMB'nin aralık ayı toplantısında 250 baz puan faiz artırımına giderek politika faizini %42,5'e yükseltmesi bekleniyor. TCMB'nin vereceği mesajlar ve faiz artırımlarının ne zaman sona ereceğine ilişkin olası yönlendirmesi son derece önemli olacaktır.

Piyasa Beklentisi

Küresel çapta faiz indirimlerine ilişkin iyimser beklentiler korunmaya devam ederken, dün küresel hisse piyasalarında dalgalı bir seyir öne çıktı. ABD borsalarında akşam saatlerinde hız kazanan satışlar dikkat çekti. Önümüzdeki süreçte ekonomik veri akışları ve merkez bankalarının yönlendirmeleri faiz indirim beklentileri ve dolayısıyla piyasaların seyri üzerinde ana belirleyiciler olacaktır. Bu sabah ABD 10 yıllık tahvil faizleri %3,87 seviyesinden işlem görüyor. Hafta içerisinde zayıf bir seyrin izlendiği BIST-100 Endeksi'nde dün de satıcı fiyatlamaya etkisini sürdürdü. ABD borsaları günü %1,50 civarında düşüşlerle tamamlarken, ABD vadelielerinde bu sabah hafif alıcılı bir seyir etkili oluyor. Asya piyasalarında karışık bir görünüm hâkim. Avrupa vadelieleri ve CFD kontratları zayıf açılışlara işaret ediyor. BIST- 100 Endeksi'nin güne dalgalı bir açılışla başlamasını bekliyoruz.

Ekonomik Takvim

Saat	Veri	Beklenti	Önceki
14:00	Türkiye, TCMB Faiz Kararı	42,5%	40,0%
16:30	ABD, Haftalık İşsizlik Başvuruları	214 Bin	202 Bin
16:30	ABD, GSYH (3. Çeyrek)	5,2%	2,1%
16:30	ABD, Philadelphia Fed İmalat Endeksi	-3,0	-5,9

Önemli Haberler

- Philadelphia Fed Başkanı Patrick Harker, daha fazla faiz artışına karşı olduğunu ve faizleri aşağı çekmeye başlamalarının önemli olacağını ancak bunu çok hızlı yapmak zorunda olmadıklarını ifade etti.
- ABD'de Conference Board Tüketici Güven Endeksi, tüketicilerin enflasyon ve iş gücü piyasasına yönelik artan iyimserliğin katkısıyla 101,0 seviyesinden 110,7 seviyesine yükseldi. 2021 yılından bu yana en güçlü artış kaydedildi.
- ABD'de mevcut konut satışları kasım ayında bir önceki aya göre %0,8 oranında artış kaydederek 3,82 milyon olarak açıklandı.
- İngiltere'de kasım ayı TÜFE rakamı piyasadaki artış beklentilerine karşın aylık bazda %0,2 oranında düşüş kaydetti. Yıllık TÜFE %4,6'dan %3,9 seviyesine iyileşme kaydetti ve son iki yılın en düşük seviyesine geriledi.

Hak Kullanımları

- ARDYZ, BIENY, CASA, TKFEN** genel kurul toplantıları bugün gerçekleşecek.
- PAGYO** kâr payı ödemesi bugün gerçekleşecek.

Tedbir Kararları

- VANGD** payları VBTS kapsamında 19/01/2024 seans sonuna kadar emir paketi tedbiri ile işlem görecektir.
- MOBTL** paylarında VBTS kapsamında 19/01/2024 seans sonuna kadar brüt takas uygulanacaktır.
- ERCB** payları VBTS kapsamında 19/01/2024 seans sonuna kredili işlemlere konu edilemeyecektir

KAP Haberleri

- **AKSA**, Emniyet Ticaret A.Ş. 82,65 - 84,45 TL fiyat aralığından 262.000 TL toplam nominal tutarlı alış işlemi gerçekleştirdi. Bu işlemle birlikte AKSA sermayesindeki payı %22,07 sınırına ulaştı. (P.Değ: 26,6 Milyar TL, F/K: 8,2)
- **ASTOR**, İspanya'da yerleşik 2 ayrı firma ile 1.786.000 Euro (56.986.080 TL) tutarında "transformatör" satış sözleşmesi imzaladı. Yapılan sözleşmenin 2022 yılı hasılatı oranı % 0,77'dir. Şirketin son 4 çeyreklik hasılatı 11,6 Milyar TL'dir. (P.Değ: 92,5 Milyar TL, F/K: 24,5)
- **CVKMD**, Bağlı Ortaklığı yurt dışında yerleşik bir şirket ile "Maden Cevheri Satışı" konusunda anlaştı. Siparişin toplam bedeli yaklaşık 72.502.000 TL'dir. Şirketin son dört çeyrek hasılatı 1,1 Milyar TL'dir. (P.Değ: 12,8 Milyar TL, F/K: 26,8)
- **EMKEL**, Türkiye'de yerleşik özel bir firma ile yaklaşık 31.000.000TL tutarında, Ölçü Transformatörü ve Ayırıcı satış sözleşmesi imzaladı. Siparişin sevkiyatının 2024 yılı içinde tamamlanması beklenmektedir. Şirketin son 4 çeyreklik hasılatı 305 Milyon TL'dir. (P.Değ: 2,6 Milyar TL, F/K: -)
- **EUREN**, devam eden Güneş enerjisi camları yatırımında inşaatın tamamlanma düzeyi % 65 seviyesine ulaştığını bildirdi. (P.Değ: 10,8 Milyar TL, F/K: 13,1)
- **EUPWR**, TEİAŞ Genel Müdürlüğü tarafından 20/12/2023 tarihinde gerçekleştirilen, ihaleye katıldı ve en avantajlı fiyatı vererek ihalede 1. oldu. İhale baz bedeli 241.622.240 TL'dir. Şirketin son dört çeyrek hasılatı 4,0 Milyar TL'dir. (P.Değ: 36,4 Milyar TL, F/K: 31,3)
- **FONET**, Denizli İl Sağlık Müdürlüğü tarafından yapılan ve 24.10.2023 tarihinde duyurusunu yaptığı ihale sonuçlanmış olup, ihaleyi kazandı. İhale bedeli 48.171.783,00 TL'dir. Şirketin son dört çeyrek hasılatı 189 Milyon TL'dir. (P.Değ: 1,0 Milyar TL, F/K: 12,4)
- **FONET**, Samsun İl Sağlık Müdürlüğü ile 12 ay süreli "Hastane Bilgi Yönetim Sistemi (HBYS) Hizmet Alımı" sözleşmesini 22.981.865 TL bedelle imzaladı.
- **GLYHO**, bağlı ortağı Global Ports Holding Plc'nin Kasım 2023'te limanlarına gelen gemi sayısı 2022 yılı Kasım ayının %36 üzerinde gerçekleşirken, yolcu hareketleri de 2023 yılı Kasım ayında 2022 Kasım seviyesinin %47 üzerinde gerçekleşti. (P.Değ: 6,3 Milyar TL, F/K: 4,4)
- **GESAN**, yurt içi bir şirketin Çorum, Sivas ve Malatya şehirlerinde bulunan Rüzgâr Enerjisi Santralleri için almış olduğu tekliflerden 13.389.765 ABD doları (389.374.365 TL) bedel ile en uygun teklifi verdi. (P.Değ: 30,3 Milyar TL, F/K: 20,6)

KAP Haberleri

- **KRVGD**, 19,5800 - 19,6100 TL fiyat aralığından (ortalama 19,5900 TL) 30.000 adet pay geri aldı ve sahip olduğu payları 1.140.879 adete ulaştı. (Şirket sermayesine oranı %0,48) (P.Değ: 4,7 Milyar TL, F/K: 11,7)
- **MEKAG**, %100 şirket payına sahip olduğu bağlı ortaklığı Meka İthalat A.Ş. ile Sumitomo Corporation'ın iştiraki Sumitec International arasında Avrasya pazarında Kırmı Eleme Tesisi Satışı konusunda bayilik sözleşmesi imzaladı. (P.Değ: 4,0 Milyar TL, F/K: 43,4)
- **MPARK**, pay başına 135,60 TL - 140,40 TL (ağırlıklı ortalama 138,71 TL) fiyat aralığından toplam 79.500 TL nominal değerli payları geri aldı. Bu işlemlerle birlikte, geri alınan payların toplam nominal değeri 17.284.500 TL olup, bu payların sermayeye oranı %8,3084'e ulaştı. (P.Değ: 27,9 Milyar TL, F/K: 12,7)
- **MTRKS**, 1.000.000,00 TL sermayeli Base İnteraktif Yazılım A.Ş. unvanlı şirket kurdu. (P.Değ: 1,3 Milyar TL, F/K: 14,2)
- **ONCSM**, 17 Aralık 2023 tarihi itibarıyla Kazakistan'da 3 farklı sağlık merkezinde kemoterapi tedavisi alan kanser hastalarının ilaçların yüksek teknoloji tam otomatik cihazların kurulumları tamamladı ve hastalara hizmet vermeye başladı. Başlangıç olarak, hastaların ihtiyacını karşılamak üzere kemoterapi tedavisinde kullanılan, tek kullanımlık tıbbi ekipmanların (sarf malzemeler), 2,5 Milyon TL tutarında ihracatını da gerçekleştirdi. (P.Değ: 3,4 Milyar TL, F/K: 1.250,0)
- **SNICA**, Iraklı bir inşaat firması ile arasında 2 yıl sürecek Erbil ve Bağdat projeleri ile ilgili olarak 500.000 ABD Doları tutarında alt yapı - üst yapı boru ürünlerinin satışına ilişkin iş sözleşmesi imzaladı. Şirketin son dört çeyrek hasılatı 1,7 Milyar TL'dir. (P.Değ: 4,2 Milyar TL, F/K: 33,2)
- **ULUUN**, Antakya OSB'de bulunan fabrikası üretime başladı. (P.Değ: 5,2 Milyar TL, F/K: -)
- **UNLU**, 15.30TL - 15.50TL fiyat aralığından (ortalama 15.41TL) 20.000 adet pay geri almış olup, sahip olduğu UNLU payları 2.757.843 adete ulaştı. (P.Değ: 2,7 Milyar TL, F/K: 6,0)
- **VERUS**, 215,80 TL - 216,00 TL fiyat aralığından (ortalama 215,939 TL) 2.159 adet pay geri aldı ve sahip olduğu payları 2.640.862 adete ulaştı. (Şirket sermayesine oranı %3,7727) (P.Değ: 15,4 Milyar TL, F/K: 21,6)

*Bütendeki haberler, Kamuyu Aydınlatma Platformu'na saat 08:30'a kadar gelen haberleri kapsamaktadır.

BIST100 Teknik Analizi

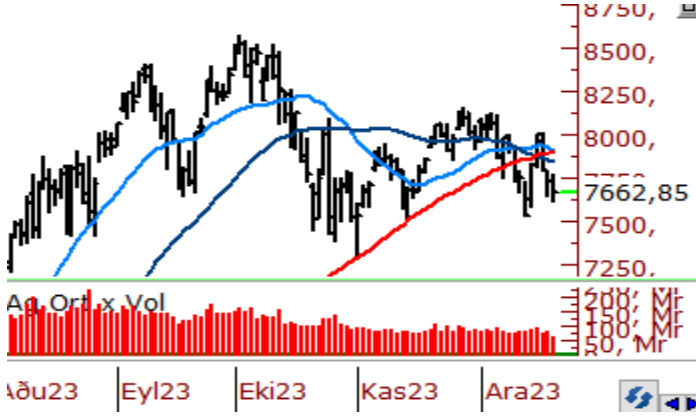

Bu hafta satıcı bir fiyatlamanın öne çıktığı ve teknik görünümün zayıflama kaydettiği BIST-100 Endeksi dün günü %0,82 oranında kayıpla 7.663 puandan tamamladı.

7.800 altında kaldığı sürece teknik görünümdeki zayıflama eğiliminin devam edebileceği endekste kısa vadede 7.590 - 7.500 destek bölgesi takip edilecektir. Son aylarda güçlü bir destek olarak çalışan 7.500 bölgesi kırılacak ve altında bir kapanış yaşanacak olursa satış baskısının derinleştiği görülebilir. Böyle bir durumda 7.300 seviyesi yeniden test edilebilir. Tepki alımlarında ise 7.750 ve 50 günlük üssel ortalama (7.841) ilk önemli direnç noktalarıdır. Ortalama üzerindeki tutunmalarda 7.920 seviyesi ile 8.000 - 8.100 bölgesi direnç konumunda bulunmaktadır. Bugün TCMB'nin faiz kararı endekste oynaklığın yüksek seyretmesine neden olabilecektir.

VIOP 30 Teknik Analizi



Aralık Vadeli Endeks30 sözleşmesi gün içerisinde 8.373 - 8.500 seviyeleri arasında hareket ederek günü %0,42 oranında düşüşle 8.440 puandan tamamladı. Akşam seans kapanışı da 8.440 puandan gerçekleşti.

Bu hafta satıcı bir seyrin öne çıktığı sözleşmede dün dalgalı bir fiyatlama etkili oldu. Geri çekilmelerin devamında 8.400 - 8.370 aralığı ilk destek bölgesi olup, bu bölge altına sarkmalarda 100 günlük üssel ortalama (8.298) tekrar test edilebilir. 100 günlük ortalama kırılacak olursa çok daha sert satışlar yaşanabilir. Olası tepki alımlarında ise 8.500 - 8.550 aralığı ile devamında 50 günlük üssel ortalama (8.588) direnç olarak takip edilecektir. Ortalama üzerinde 8.660 ve 8.750 seviyelerine doğru yükselişler kaydedilebilir. 50 günlük ortalama üzerinde tutunmanın teyidi alınmadan olası yükselişlerin tepki mahiyetinde kalabileceği göz önünde bulundurulmalıdır.

Teknik Analiz Hisse Önerileri



CCOLA

50 günlük üssel ortalamasından bulunduğu destekle yükselişlerin hız kazandığı CCOLA hissesi, son işlem günlerinde güçlü bir duruş sergiliyor. Kısa vadeli ortalamaları üzerinde fiyatlanmasını olumlu bulduğumuz hissede, 465 TL üzerinde kalıcılık korunabilirse yükseliş eğiliminin devamı gelebilir.

Hedef Fiyat: 504,00 TL
Zarar Kes: 467,50 TL

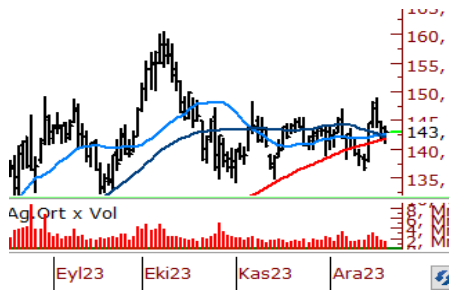

KCHOL

Son dönemde 150,00 TL-135,00 TL bölgesinde konsolide olan KCHOL hissesi, dün düşüşüne rağmen kısa vadeli ortalamaları üzerinde kapanış almayı başardı. 50 günlük üssel ortalama olan 141,80 TL seviyesinin üzerinde tutunmayı sürdürebilirse hissede olumlu hava korunabilir.

Hedef Fiyat: 148,00 TL
Zarar Kes: 137,50 TL

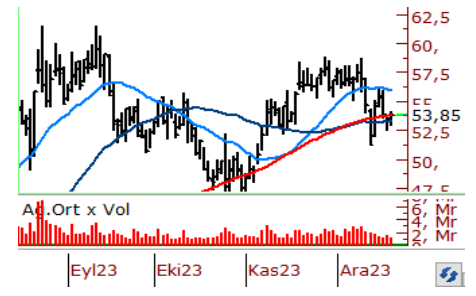

TCELL

Kısa vadede yükselen dip görüntüsü oluşturan TCELL hissesi, dün 50 günlük üssel ortalaması olan 54,10 TL bölgesine yakın bir seviyeden kapanış aldı. 54,10 TL bölgesinin aşılmasıyla birlikte hissede yükselişlerin hız kazandığı görülebilir.

Hedef Fiyat: 55,75 TL
Zarar Kes: 51,70 TL

BIST	Kapanış 20.12.2023	Değişim (%)	Yılbaşı Değişim (%)
BIST 100	7.663	-0,82	39,09
BIST 30	8.354	-0,43	40,53
BIST Banka	9.327	1,60	85,51
BIST Sanayi	11.753	-1,70	32,00
BIST 30 Yakın Vade	8.440	-0,42	
Yurt Dışı Piyasalar	Veri (07:45)	Değişim (%)	Yılbaşı Değişim (%)
Dow Jones	37.082	-1,27	11,87
S&P 500	4.698	-1,47	8,07
NASDAQ	14.778	-1,50	41,19
Almanya DAX	16.733	-0,07	20,18
Fransa CAC 40	7.583	0,12	17,14
İngiltere FTSE 100	7.716	1,02	3,54
NIKKEI 225	33.128	-1,63	26,95
Shanghai Comp	2.908	0,19	-5,88
Hang Seng	16.565	-0,30	-16,26
Tahvil Piyasaları	Veri (07:45)	Değişim (bps)	Yılbaşı Değişim (bps)
Türkiye 2 Yıllık	36,85	-13,0	2688,0
Türkiye 10 Yıllık	25,31	-13,0	1548,0
ABD 2 Yıllık	4,37	3,7	-5,1
ABD 10 Yıllık	3,86	1,0	-2,2
Almanya 2 Yıllık	2,48	-4,7	-25,2
Almanya 10 Yıllık	1,98	-4,6	-59,6
Döviz Piyasaları	Veri (07:45)	Değişim (%)	Yılbaşı Değişim (%)
USD/TRY	29,13	0,01	55,71
EUR/TRY	31,90	0,09	59,26
GBP/TRY	36,83	0,06	62,74
EUR/USD	1,09	0,16	2,33
USD/JPY	142,90	-0,59	9,10
Dolar Endeksi (DXY)	102,30	-0,11	-1,18
Emtia	Veri (07:45)	Değişim (%)	Yılbaşı Değişim (%)
Altın (\$/ons)	2.037,16	0,36	11,71
Gram Altın (TL)	1.907,99	0,37	73,95
Gümüş (\$/ons)	24,30	0,91	1,55
Brent (\$/varil)	79,30	0,20	-5,95

BIST100 Yükselenler	Kapanış	Günlük Değ. (%)	Hacim (Mln TL)
GARAN	62,50	3,14%	1.942,88
PSGYO	5,00	2,88%	61,32
AKBNK	39,94	2,73%	3.755,10
ISGYO	21,38	2,59%	327,45
ENKAI	37,20	2,42%	1.890,12
AEFES	128,80	2,30%	714,53
EUREN	14,53	1,96%	346,29
TUPRS	149,70	1,63%	3.232,12
YKBNK	20,92	1,36%	3.451,97
SAHOL	64,40	1,34%	1.621,62

BIST100 Düşenler	Kapanış	Günlük Değ. (%)	Hacim (Mln TL)
GUBRF	262,75	-9,94%	62,68
BRSAN	549,00	-8,42%	781,61
KONYA	8.320,00	-7,17%	195,22
MIATK	32,02	-6,65%	403,41
BRYAT	2.352,00	-5,62%	324,62
ASELS	46,02	-4,92%	1.738,80
YEOTK	173,20	-4,89%	247,05
DOAS	224,30	-4,80%	284,69
HEKTS	21,40	-4,72%	828,86
ECZYT	254,75	-4,68%	104,78

BIST100 Hacmi Artanlar	Hacim Değişim	Kapanış	Günlük Değ. (%)
AEFES	94,1%	128,80	2,30
CCOLA	64,3%	486,75	-1,62
ENKAI	62,0%	37,20	2,42
EUREN	37,7%	14,53	1,96
TKFEN	30,6%	37,16	-0,27

BIST100 Hacmi Azalanlar	Hacim Değişim	Kapanış	Günlük Değ. (%)
GUBRF	-96,0%	262,75	-9,94
OTKAR	-84,2%	419,75	-1,98
ZOREN	-82,4%	4,32	-1,59
BUCIM	-81,3%	7,13	-2,33
AKFYE	-80,2%	14,77	-0,87

*Hacim değişimleri son 3 aylık ortalamaya göre hesaplanmıştır.

PHILLIP PORTFÖY FONLARI							
Fon adı	BİRİNCİ HİSSE SENEDİ FONU	Fon adı	BİRİNCİ SERBEST FON	Fon adı	SERBEST (DÖVİZ) FON	Fon adı	PARA PİYASASI FONU
Fon Kodu	PPB	Fon Kodu	PPS	Fon Kodu	PPE	Fon Kodu	PJL
Birim Pay Fiyatı	5.089.199	Birim Pay Fiyatı	1.418.767	Birim Pay Fiyatı	31.385.745	Birim Pay Fiyatı	1.660.424
Günlük Getiri	0.45%	Günlük Getiri	0.36%	Günlük Getiri	0.176%	Günlük Getiri	0.102%
2023 yılı başından bu yana getiri	67.28%	Dönüşümden İtibaren (16.11.2023)	7.04%	Halka Arz Getiri (20.10.2023)	12.05%	Mevduat Karşılığı Yıllıklandırılmış Getiri	39.57%
Fon Alış Valörü	T+1	Fon Alış Valörü	T+1	Fon Alış Valörü	T+1	Fon Alış Valörü	T+0
Fon Satış Valörü	T+2	Fon Satış Valörü	T+2	Fon Satış Valörü	T+3	Fon Satış Valörü	T+0

HİSSELER	PİVOT DESTEKLER					PİVOT DİRENÇLER			HİSSELER	PİVOT DESTEKLER					PİVOT DİRENÇLER		
	Destek 1	Destek 2	Destek 3	Kapanış	Pivot	Direnç 1	Direnç 2	Direnç 3		Destek 1	Destek 2	Destek 3	Kapanış	Pivot	Direnç 1	Direnç 2	Direnç 3
AEFES	124,63	120,47	118,03	128,80	127,07	131,23	133,67	137,83	ISMEN	29,14	28,62	28,06	29,66	29,70	30,22	30,78	31,30
AGHOL	193,27	189,53	187,17	197,00	195,63	199,37	201,73	205,47	IZMDC	5,36	5,22	5,04	5,50	5,54	5,68	5,86	6,00
AHGGAZ	11,09	10,99	10,78	11,20	11,30	11,40	11,61	11,71	KARSN	8,26	8,16	7,97	8,37	8,45	8,55	8,74	8,84
AKBNK	39,13	38,33	37,89	39,94	39,57	40,37	40,81	41,61	KAYSE	36,43	35,53	33,87	37,32	38,09	38,99	40,65	41,55
AKCNS	122,20	118,20	112,90	126,20	127,50	131,50	136,80	140,80	KCAER	27,63	27,19	26,29	28,08	28,53	28,97	29,87	30,31
AKFGY	1,85	1,82	1,78	1,87	1,89	1,92	1,96	1,99	KCHOL	141,40	139,80	138,50	143,00	142,70	144,30	145,60	147,20
AKFYE	14,58	14,38	14,14	14,77	14,82	15,02	15,26	15,46	KMPUR	56,35	55,45	53,95	57,25	57,85	58,75	60,25	61,15
AKSA	81,53	80,77	79,23	82,30	83,07	83,83	85,37	86,13	KONTR	197,73	194,47	189,23	201,00	202,97	206,23	211,47	214,73
AKSEN	29,04	28,74	28,18	29,34	29,60	29,90	30,46	30,76	KONYA	8063,33	7806,67	7293,33	8320,00	8576,67	8833,33	9346,67	9603,33
ALARK	86,18	85,12	83,58	87,25	87,72	88,78	90,32	91,38	KORDS	75,02	74,53	73,57	75,50	75,98	76,47	77,43	77,92
ALBRK	3,73	3,64	3,53	3,81	3,84	3,93	4,04	4,13	KOZAA	42,19	41,27	39,61	43,12	43,85	44,77	46,43	47,35
ALFAS	86,55	85,15	83,15	87,95	88,55	89,95	91,95	93,35	KOZAL	19,90	19,62	19,12	20,18	20,40	20,68	21,18	21,46
ARCLK	122,93	121,37	120,13	124,50	124,17	125,73	126,97	128,53	KRDMD	22,90	22,52	22,04	23,28	23,38	23,76	24,24	24,62
ASELS	45,23	44,43	42,85	46,02	46,81	47,61	49,19	49,99	KZBGY	18,90	18,55	18,03	19,25	19,42	19,77	20,29	20,64
ASTOR	91,00	89,35	87,20	92,65	93,15	94,80	96,95	98,60	MAVI	107,93	106,27	104,73	109,60	109,47	111,13	112,67	114,33
BERA	11,34	11,14	10,80	11,53	11,68	11,88	12,22	12,42	MGROS	327,67	323,58	318,92	331,75	332,33	336,42	341,08	345,17
BIENY	41,77	40,21	39,37	43,32	42,61	44,17	45,01	46,57	MIATK	30,96	29,90	28,04	32,02	32,82	33,88	35,74	36,80
BIMAS	301,17	298,33	294,67	304,00	304,83	307,67	311,33	314,17	ODAS	8,53	8,42	8,19	8,65	8,76	8,87	9,10	9,21
BRSAN	531,00	513,00	477,00	549,00	567,00	585,00	621,00	639,00	OTKAR	415,25	410,75	404,25	419,75	421,75	426,25	432,75	437,25
BRYAT	2255,33	2158,67	2016,33	2352,00	2397,67	2494,33	2636,67	2733,33	OYAKC	54,70	53,65	52,45	55,75	55,90	56,95	58,15	59,20
BUCIM	7,05	6,97	6,83	7,13	7,19	7,27	7,41	7,49	PENTA	18,12	17,58	16,54	18,66	19,16	19,70	20,74	21,28
CANTE	17,07	16,85	16,43	17,30	17,49	17,71	18,13	18,35	PETKM	17,89	17,61	17,23	18,16	18,27	18,55	18,93	19,21
CCOLA	475,83	464,92	446,08	486,75	494,67	505,58	524,42	535,33	PGSUS	658,17	654,33	647,67	662,00	664,83	668,67	675,33	679,17
CIMSA	28,38	27,98	27,18	28,78	29,18	29,58	30,38	30,78	PSGYO	4,86	4,72	4,55	5,00	5,03	5,17	5,34	5,48
CWENE	243,68	239,87	232,83	247,50	250,72	254,53	261,57	265,38	QUAGR	5,79	5,73	5,65	5,86	5,87	5,93	6,01	6,07
DOAS	219,80	215,30	206,30	224,30	228,80	233,30	242,30	246,80	SAHOL	63,43	62,47	61,83	64,40	64,07	65,03	65,67	66,63
DOHOL	10,83	10,72	10,55	10,95	11,00	11,11	11,28	11,39	SASA	39,79	39,29	38,31	40,28	40,77	41,27	42,25	42,75
ECILC	40,51	39,99	38,97	41,04	41,53	42,05	43,07	43,59	SISE	46,61	46,25	45,73	46,98	47,13	47,49	48,01	48,37
ECZYT	249,92	245,08	235,42	254,75	259,58	264,42	274,08	278,92	SKBNK	6,42	6,35	6,25	6,49	6,52	6,59	6,69	6,76
EGEEN	11874,17	11630,83	11144,17	12117,50	12360,83	12604,17	13090,83	13334,17	SMRTG	52,97	51,93	50,07	54,00	54,83	55,87	57,73	58,77
EKGYO	7,05	6,98	6,89	7,12	7,14	7,21	7,30	7,37	SNGYO	2,82	2,78	2,72	2,85	2,88	2,92	2,98	3,02
ENJSA	43,99	43,61	43,01	44,38	44,59	44,97	45,57	45,95	SOKM	52,35	51,70	50,75	53,00	53,30	53,95	54,90	55,55
ENKAI	36,66	36,12	35,50	37,20	37,28	37,82	38,44	38,98	TAVHL	109,03	108,07	106,43	110,00	110,67	111,63	113,27	114,23
EREGL	41,52	40,96	40,12	42,08	42,36	42,92	43,76	44,32	TCELL	53,12	52,38	51,87	53,85	53,63	54,37	54,88	55,62
EUPWR	160,20	157,60	152,90	162,80	164,90	167,50	172,20	174,80	THYAO	240,37	238,83	236,07	241,90	243,13	244,67	247,43	248,97
EUREN	13,84	13,14	12,23	14,53	14,75	15,45	16,36	17,06	TKFEN	36,01	34,85	33,63	37,16	37,23	38,39	39,61	40,77
FROTO	754,00	745,00	735,00	763,00	764,00	773,00	783,00	792,00	TOASO	212,93	210,87	206,73	215,00	217,07	219,13	223,27	225,33
GARAN	60,83	59,17	58,18	62,50	61,82	63,48	64,47	66,13	TSKB	7,03	6,88	6,76	7,19	7,15	7,30	7,42	7,57
GENIL	46,51	45,71	44,51	47,30	47,71	48,51	49,71	50,51	TTKOM	23,83	23,41	22,85	24,26	24,39	24,81	25,37	25,79
GESAN	64,67	63,48	61,42	65,85	66,73	67,92	69,98	71,17	TTRAK	679,83	669,67	650,33	690,00	699,17	709,33	728,67	738,83
GLYHO	9,43	9,23	9,10	9,64	9,56	9,76	9,89	10,09	TUKAS	6,69	6,61	6,45	6,78	6,85	6,93	7,09	7,17
GUBRF	262,75	262,75	262,75	262,75	262,75	262,75	262,75	262,75	TUPRS	147,70	145,70	144,70	149,70	148,70	150,70	151,70	153,70
GWIND	22,17	21,85	21,43	22,48	22,59	22,91	23,33	23,65	ULKER	75,93	74,92	73,43	76,95	77,42	78,43	79,92	80,93
HALKB	12,36	12,25	12,11	12,47	12,50	12,61	12,75	12,86	VAKBN	13,62	13,34	13,18	13,90	13,78	14,06	14,22	14,50
HEKTS	20,82	20,24	19,16	21,40	21,90	22,48	23,56	24,14	VESBE	14,73	14,42	14,06	15,05	15,09	15,40	15,76	16,07
IMASM	13,01	12,78	12,32	13,25	13,47	13,70	14,16	14,39	VESTL	44,99	44,07	42,93	45,92	46,13	47,05	48,19	49,11
IPEKE	31,49	30,79	29,39	32,20	32,89	33,59	34,99	35,69	YEOTK	169,63	166,07	159,13	173,20	176,57	180,13	187,07	190,63
ISCTR	23,77	23,47	23,29	24,08	23,95	24,25	24,43	24,73	YKBNK	20,49	20,05	19,81	20,92	20,73	21,17	21,41	21,85
ISDMR	34,31	33,83	32,93	34,80	35,21	35,69	36,59	37,07	YYLGD	12,17	11,81	11,29	12,54	12,69	13,05	13,57	13,93
ISGYO	20,50	19,62	18,42	21,38	21,70	22,58	23,78	24,66	ZOREN	4,27	4,22	4,14	4,32	4,35	4,40	4,48	4,53

Kod	14	50	RSI	StochS	MACD	CCI	Kod	14	50	RSI	StochS	MACD	CCI
	Günlük H.O.	Günlük H.O.						Günlük H.O.	Günlük H.O.				
AEFES	●	●	●	●	●	●	ISMEN	●	●	●	●	●	●
AGHOL	●	●	●	●	●	●	IZMDC	●	●	●	●	●	●
AHGAZ	●	●	●	●	●	●	KARSN	●	●	●	●	●	●
AKBNK	●	●	●	●	●	●	KAYSE	●	●	●	●	●	●
AKCNS	●	●	●	●	●	●	KCAER	●	●	●	●	●	●
AKFGY	●	●	●	●	●	●	KCHOL	●	●	●	●	●	●
AKFYE	●	●	●	●	●	●	KMPUR	●	●	●	●	●	●
AKSA	●	●	●	●	●	●	KONTR	●	●	●	●	●	●
AKSEN	●	●	●	●	●	●	KONYA	●	●	●	●	●	●
ALARK	●	●	●	●	●	●	KORDS	●	●	●	●	●	●
ALBRK	●	●	●	●	●	●	KOZAA	●	●	●	●	●	●
ALFAS	●	●	●	●	●	●	KOZAL	●	●	●	●	●	●
ARCLK	●	●	●	●	●	●	KRDMD	●	●	●	●	●	●
ASELS	●	●	●	●	●	●	KZBGY	●	●	●	●	●	●
ASTOR	●	●	●	●	●	●	MAVI	●	●	●	●	●	●
BERA	●	●	●	●	●	●	MGROS	●	●	●	●	●	●
BIENY	●	●	●	●	●	●	MIATK	●	●	●	●	●	●
BIMAS	●	●	●	●	●	●	ODAS	●	●	●	●	●	●
BRSAN	●	●	●	●	●	●	OTKAR	●	●	●	●	●	●
BRYAT	●	●	●	●	●	●	OYAKC	●	●	●	●	●	●
BUCIM	●	●	●	●	●	●	PENTA	●	●	●	●	●	●
CANTE	●	●	●	●	●	●	PETKM	●	●	●	●	●	●
CCOLA	●	●	●	●	●	●	PGSUS	●	●	●	●	●	●
CIMSA	●	●	●	●	●	●	PSGYO	●	●	●	●	●	●
CWENE	●	●	●	●	●	●	QUAGR	●	●	●	●	●	●
DOAS	●	●	●	●	●	●	SAHOL	●	●	●	●	●	●
DOHOL	●	●	●	●	●	●	SASA	●	●	●	●	●	●
ECILC	●	●	●	●	●	●	SISE	●	●	●	●	●	●
ECZYT	●	●	●	●	●	●	SKBNK	●	●	●	●	●	●
EGEEN	●	●	●	●	●	●	SMRTG	●	●	●	●	●	●
EKGYO	●	●	●	●	●	●	SNGYO	●	●	●	●	●	●
ENJSA	●	●	●	●	●	●	SOKM	●	●	●	●	●	●
ENKAI	●	●	●	●	●	●	TAVHL	●	●	●	●	●	●
EREGL	●	●	●	●	●	●	TCELL	●	●	●	●	●	●
EUPWR	●	●	●	●	●	●	THYAO	●	●	●	●	●	●
EUREN	●	●	●	●	●	●	TKFEN	●	●	●	●	●	●
FROTO	●	●	●	●	●	●	TOASO	●	●	●	●	●	●
GARAN	●	●	●	●	●	●	TSKB	●	●	●	●	●	●
GENIL	●	●	●	●	●	●	TTKOM	●	●	●	●	●	●
GESAN	●	●	●	●	●	●	TTRAK	●	●	●	●	●	●
GLYHO	●	●	●	●	●	●	TUKAS	●	●	●	●	●	●
GUBRF	●	●	●	●	●	●	TUPRS	●	●	●	●	●	●
GWIND	●	●	●	●	●	●	ULKER	●	●	●	●	●	●
HALKB	●	●	●	●	●	●	VAKBN	●	●	●	●	●	●
HEKTS	●	●	●	●	●	●	VESBE	●	●	●	●	●	●
IMASM	●	●	●	●	●	●	VESTL	●	●	●	●	●	●
IPEKE	●	●	●	●	●	●	YEOTK	●	●	●	●	●	●
ISCTR	●	●	●	●	●	●	YKBNK	●	●	●	●	●	●
ISDMR	●	●	●	●	●	●	YYLGD	●	●	●	●	●	●
ISGYO	●	●	●	●	●	●	ZOREN	●	●	●	●	●	●