

16 Haziran 2023

Gündem

Fed'in faiz oranlarını değiştirmedeği ancak ek faiz artışlarının masada olduğuna işaret ettiği toplantısının ardından dün Avrupa Merkez Bankası'nın (ECB) faiz kararı takip edildi. ECB dünkü toplantısında piyasadaki beklentilerle uyumlu olarak 25 baz puan faiz artışına gitti ve faiz artırımlarının sonlanmadığı mesajını verdi. ECB Başkanı Lagarde yaptığı açıklamada, enflasyondaki belirsizliklere dikkat çekerek temmuz ayında faiz artırımının çok olası olduğunu belirtti. Önümüzdeki süreçte küresel çapta enflasyonun seyri, merkez bankalarının sıkılaştırma adımları ve resesyon kaynaklı endişeler risk iştahı ve fiyatlamalar üzerinde belirleyici olmaya devam edecektir.

Piyasa Beklentisi

Fed ve ECB toplantılarının ön plana çıktığı haftada küresel hisse piyasalarında dalgalı bir seyir etkili oluyor. Fed'in şahin tondaki mesajlarının belirli ölçüde sindirilmesiyle ABD borsalarında dün yukarı yönlü bir seyir izlenirken, Avrupa borsalarında hafif satıcı bir fiyatlama etkili oldu. Son günlerde kâr satışlarının kaydedildiği BIST-100 Endeksi'nde dün alımlar yeniden güç kazandı. ABD borsaları günü %1'leri bulan yükselişlerle tamamlarken, ABD vadeliinde bu sabah hafif satıcı bir seyir izleniyor. Asya piyasalarında genel olarak yeşil bir renk hâkim. Avrupa vadeli ve CFD kontratları yatay açılışlara işaret ediyor. BIST-100 Endeksi'nin güne hafif alıcılı bir açılışla başlamasını bekliyoruz.

Ekonomik Takvim

Saat	Veri	Beklenti	Önceki
10:00	Türkiye, TCMB Piyasa Katılımcıları Anketi		
12:00	Euro Bölgesi, TÜFE (Aylık/Yıllık)	0,0% / 6,1%	0,0% / 6,1%
17:00	ABD, Michigan Tüketici Güven Endeksi	60,00	59,2

Önemli Haberler

- Japonya Merkez Bankası bugün yaptığı toplantıda ultra gevşek para politikasını devam ettirdi ve faizleri düşük tutmayı sürdürdü.
- ABD'de perakende satışlar, mayıs ayında aylık bazda %0,1 oranında düşüş beklentisine karşın %0,3 oranında artış kaydetti. Sanayi üretimi ise mayıs ayında yükseliş beklentisine karşın aylık bazda %0,2 oranında düşüş gösterdi.
- ABD'de işsizlik maaşı başvuruları 10 Haziran ile biten haftada değişim göstermeyerek 262 bin olarak açıklandı ve Ekim 2021'den bu yana en yüksek seviyede seyretmeye devam etti.

Genel Kurul – Sermaye Artırımı ve Temettüleri

- ALCTL, IHLGM, IHLAS, IHYAY** genel kurul toplantısı bugün gerçekleşecek.
- DOHOL, SDTTR** kâr payı ödemesi bugün gerçekleşecek.

Tedbir Kararları

- RYSAS, SONME** payları VBTS kapsamında 14/07/2023 seans sonuna kadar açığa satışa ve kredili işlemlere konu edilemeyecektir.

SPK Bülteninden

- GENTS, DESA, LIDFA, DAPGM** bedelsiz sermaye artırımları onaylandı.

KAP Haberleri

- **ALARK**, bağlı Ortaklığı Alen Alarko Enerji A.Ş., 4 ayrı lokasyonda Depolamalı Elektrik Üretim Tesisi Projesi için toplamda 500 MW kurulu gücünde kapasiteye sahip olacak şekilde güneş ve rüzgar enerjisine dayalı elektrik üretim tesisleri ve bu tesisler kapsamında 500 MWsaat kapasiteli elektrik depolama tesisi kurmak için EPDK'ya önlisans başvurusunda bulundu. (P.Değ: 31,4 Milyar TL, F/K: 2,6)
- **BAGFS**, yüklenici tarafından açılan tenfiz davasının kararına karşı şirketin yapmış olduğu istinaf başvuru reddedildi. Şirket temyiz kanun yoluna başvurulacağını açıkladı. (P.Değ: 3,4 Milyar TL, F/K: 4,3)
- **BRSAN**, BOTAŞ tarafından gerçekleştirilen "Manavgat-Alanya-Gazipaşa-Anamur İlçeleri Faz-1 Doğal Gaz Boru Hattı Projesi Çelik Boru Mal Alımı İşi" ihalesine, Noksel Çelik Boru San. A.Ş. ve Ümran Çelik Boru A.Ş. ile kurmuş olduğu iş ortaklığıyla katıldı. Söz konusu ihale 1.890.414.388 TL bedel ile iş ortaklığı tarafından kesin olarak kazanılarak, BOTAŞ'la sözleşme imzalandı. İhale tutarı içerisinde Borusan Mannesmann'ın payı 629.248.394 TL olacaktır. Söz konusu boruların sevkiyatı 2023 yılı 3. çeyreğinde yapılmaya başlanacak ve aynı yılın 4. çeyreğinde tamamlanacaktır. Şirketin son dört çeyrek hasılatı 25,9 Milyar TL'dir. (P.Değ: 36,1 Milyar TL, F/K: 14,0)
- **CWENE**, yurt içi bir müşterisi ile arasında, 545 Wp güneş paneli ürünü için toplamda KDV Hariç 5.251.031 ABD doları tutarlı ürün satışı konusunda anlaşma sağladı. Ürün satışına ilişkin toplam bedelin yaklaşık 1.858.865 ABD doları tutarındaki kısmı tahsil edildi. Teslimatın 2023 yılının 4. çeyreği içerisinde tamamlanması planlanmaktadır. Şirketin son çeyrek hasılatı 1,6 Milyar TL'dir. (P.Değ: 20,8 Milyar TL, F/K: 21,0)
- **DOAS**, Bursa / Osmangazi'de bulunan ve bağlı ortaklığı Doğu Oto Pazarlama AŞ'nin satış ve satış sonrası hizmetler faaliyeti sunduğu gayrimenkulün, Arca Grup Otomotiv AŞ'ye satışı konusunda yapılan görüşmeler sonucunda anlaşmaya vardı ve taşınmazın tapuda devir işlemini tamamladı. Toplam satış bedeli 622.160.000 TL'dir. (P.Değ: 32,5 Milyar TL, F/K: 3,0)
- **ECILC**, Eczacıbaşı Holding A.Ş.'nin 2022 mali yılı karının dağıtımından şirketin payına düşen tutar 615.137.142 TL, Ekom Eczacıbaşı A.Ş.'nin 2022 mali yılı karının dağıtımından şirketin payına düşen tutar 2.636.213 TL'dir. (P.Değ: 22,4 Milyar TL, F/K: 5,4)
- **ECZYT**, iştiraklerinden Eczacıbaşı Holding A.Ş.'nin 2022 mali yılı karının dağıtımından şirketin payına düşen tutar 190.410.069 TL, EİS Eczacıbaşı İlaç, Sınai ve Finansal Yatırımlar Sanayi ve Ticaret A.Ş.'nin 2022 mali yılı karının dağıtımından şirketin payına düşen tutar 86.019.610 TL'dir. (P.Değ: 14,3 Milyar TL, F/K: 9,7)

KAP Haberleri

- **GWIND**, EPDK'nın internet sitesi üzerinden 14.06.2023 tarihinde açıklanan listeye istinaden, ilgili başvurularından Düzce/Gölyaka ve Antalya/Korkuteli'nde kurulması planlanan 1 adet 50 MW'lık depolamalı RES ve 1 adet 50 MW'lık depolamalı GES (toplam 100 MW) projesi için sırasıyla önlisans verildi. Bundan sonraki aşamalarda projelerin ÇED ve diğer izinleri için çalışmalarına başlanılacaktır. (P.Değ: 9,2 Milyar TL, F/K: 8,3)
- **HEKTS**, Ankara/Sincan'da veteriner tıbbi ilaç üretimi alanında yapılacak yatırım kararına istinaden; veteriner tıbbi ürün üretim tesisi, anahtar teslim kurulum sözleşmesi imzaladı. Şirketten 39.900.000 ABD doları + KDV karşılığında hizmet alınacaktır. (P.Değ: 79,3 Milyar TL, F/K: 122,7)
- **IEYHO**, bağlı ortaklığı Işıklar Turizm A.Ş'nin aktifinde kayıtlı bulunan İstanbul /Sarıyer'de bulunan 1568 m2 arazi ve üzerindeki 2 adet bina ile 1 adet fabrika binasının 8.120.000 TL bedelle CEMAS'ın bağlı ortaklığı Özışık İnşaat A.Ş.'ye sattı. (P.Değ: 0,8 Milyar TL, F/K: 3,7)
- **KRVGD**, bazı basın yayın kuruluşlarında, sosyal medya hesaplarında ve internet sitelerinde şirketin satın almak üzere Birleşik Arap Emirlikleri (BAE) merkezli bir yatırım grubundan 450 milyon dolarlık teklif geldiğine yönelik haberlerin asılsız olup gerçeği yansıtmadığını açıkladı. (P.Değ: 4,4 Milyar TL, F/K: 10,9)
- **RALYH**, bağlı ortaklığı Ral Enerji A.Ş'nin toplam 100 MWe Viranşehir 4 ve 9 projelerinin ve mevcut önlisans başvurusu yapmış olduğu depolamalı RES projelerinde ve bundan sonraki projelerin finansmanında kullanılmak üzere %50 oranındaki hisseleri 153.313.755 TL'ye Granturk Tarım A.Ş.'ye (GRTRK) sattı. (P.Değ: 4,3 Milyar TL, F/K: 11,9)
- **RALYH**, bağlı ortaklıklarından Ral Enerji A.Ş., T.C. Sanayi ve Teknoloji Bakanlığı Teşvik Uygulama ve Yabancı Sermaye Genel Müdürlüğü tarafından, toplam 100 MWe olan (GES) projesi yatırımı için toplam sabit yatırım tutarı 1.649.035.102 TL'lik yatırım teşvik belgesi aldı.
- **TUPRS**, ön lisans başvuruları kapsamında EPDK tarafından Çavdar RES , Eren RES ve Yenidoğa RES olmak üzere sırasıyla 50,4 MW, 55 MW, 70 MW kurulu gücünde depolamalı rüzgâr enerji santrali kurulumuna dair üç ön lisans başvurusunun olumlu sonuçlandığı duyuruldu. Yapılan başvurular kapsamında daha önce aldığı 99,9 MW'lık ön lisansıyla birlikte ön lisans alan projelerinin toplam kurulu gücü 275,3 MW oldu. (P.Değ: 143,4 Milyar TL, F/K: 3,1)

*Bültendeki haberler, Kamuyu Aydınlatma Platformu'na saat 08:30'a kadar gelen haberleri kapsamaktadır.

BIST100 Teknik Analizi

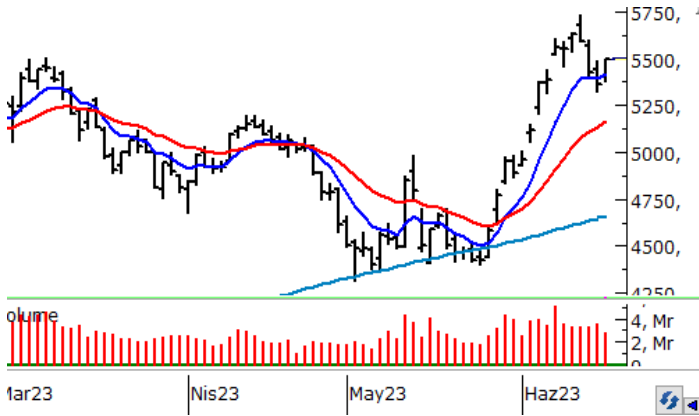

Son dönemdeki güçlü yükselişlerin ardından bu hafta içerisinde düzeltme hareketlerinin öne çıktığı BIST-100 Endeksi'nde dün yeniden alımlar etkili oldu. BIST-100 Endeksi günü bankacılık sektörü öncülüğündeki alımlarla %2,51 oranında yükselişle 5.496 puandan tamamladı.

Endekste 5.500 üzerinde yükselişlerin devamında 5.535 ve 5.600 seviyeleri direnç olarak takip edilecektir. 5.600 üzerindeki tutunmalarda 5.640 ve tarihi zirvenin bulunduğu 5.730 seviyelerine doğru yükselişler yaşanabilir. Endekste yeniden kâr satışlarının gündeme gelmesi halinde %23,6'lık fibo düzeltme seviyesinin bulunduğu 5.417 seviyesi ilk önemli destek noktasıdır. 5.417 altında 5.375 ve 5.315 seviyelerine doğru geri çekilmeler kaydedilebilir.

VIOP 30 Teknik Analizi



Haziran Vadeli Endeks30 sözleşmesi gün içerisinde 6.045 - 6.274 seviyeleri arasında hareket ederek günü %3,31 oranında güçlü bir yükselişle 6.273 seviyesinden tamamladı. Akşam seans kapanışı da 6.281 puandan gerçekleşti.

Sözleşmede 6.275 seviyesi üzerindeki tutunmalarda 6.350 seviyesi ilk direnç noktası olup, devamında 6.423 ve 6.550 hedefli yükselişler yaşanabilir. Sözleşmede 6.350 direncinin aşılmasını ve 6.275 seviyesi altında fiyatlamının devam etmesi halinde 6.200 ve 6.135 seviyeleri destek konumunda bulunmaktadır. 6.135 desteği altında 6.045 - 5.975 bölgesine doğru geri çekilmeler görülebilir. Son günlerde artan volatilitte dikkate alınarak sözleşmede önemli destek/direnç seviyelerinin kırılmasına bağlı olarak aktif bir zarar kes stratejisiyle hareket edilmelidir.

Teknik Analiz Hisse Önerileri

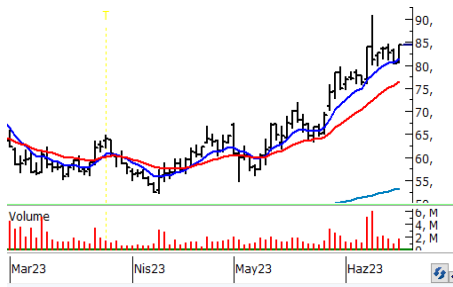

AKCNS

Hafta içerisinde genele yayılan kâr satışlarının etkisiyle geri çekilmelerin gözlemlendiği AKCNS hissesinde dün yeniden alımlar güç kazandı ve hisse kısa vadeli ortalamaları üzerinde günü 84,50 TL'den tamamladı.

Hedef Fiyat: 87,00 TL, 88,50 TL
Zarar Kes: 81,95 TL

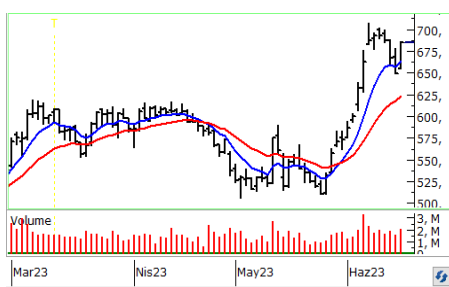

FROTO

Kısa vadeli ortalamaları altındaki seviyelerin test edildiği FROTO hissesinde dün güçlü yükselişler etkili oldu. 677,90 TL'de bulunan kısa vadeli direnç üzerinde 685,00 TL'den gerçekleşen kapanışı olumlu buluyoruz.

Hedef Fiyat: 705,00 TL, 718,50 TL
Zarar Kes: 664,90 TL



GUBRF

Borsa İstanbul'daki toparlanmanın katkısıyla GUBRF hissesinde de yükselişler güç kazandı ve hisse günü 272,60 TL'den kapattı. 266,50 - 267,00 bölgesi üzerinde kalıcılık korunduğu sürece yükselişlerin devamı beklenebilir.

Hedef Fiyat: 280,50 TL, 286,00 TL
Zarar Kes: 264,50 TL

BIST	Kapanış 15.06.2023	Değişim (%)	Yılbaşı Değişim (%)
BIST 100	5.496	2,51	-0,25
BIST 30	6.134	2,79	3,18
BIST Banka	5.137	4,71	2,18
BIST Sanayi	8.731	2,47	-1,95
BIST 30 Yakın Vade	6.273	3,31	
Yurt Dışı Piyasalar	Veri (08:45)	Değişim (%)	Yılbaşı Değişim (%)
Dow Jones	34.408	1,26	3,80
S&P 500	4.426	1,22	15,27
NASDAQ	13.783	1,15	31,69
Almanya DAX	16.290	-0,13	17,00
Fransa CAC 40	7.291	-0,51	12,62
İngiltere FTSE 100	7.628	0,34	2,37
NIKKEI 225	33.573	0,26	28,66
Shangai Comp	3.263	0,32	5,64
Hang Seng	19.990	0,81	1,05
Tahvil Piyasaları	Veri (08:45)	Değişim (bps)	Yılbaşı Değişim (bps)
Türkiye 2 Yıllık	16,53	-22,0	656,0
Türkiye 10 Yıllık	17,52	-22,0	769,0
ABD 2 Yıllık	4,68	3,2	25,8
ABD 10 Yıllık	3,74	1,5	-14,2
Almanya 2 Yıllık	3,13	11,3	39,9
Almanya 10 Yıllık	2,51	5,7	-6,3
Döviz Piyasaları	Veri (08:45)	Değişim (%)	Yılbaşı Değişim (%)
USD/TRY	23,66	0,01	26,47
EUR/TRY	25,89	-0,04	29,26
GBP/TRY	30,25	-0,13	33,65
EUR/USD	1,09	-0,03	2,25
USD/JPY	140,68	0,29	7,40
Dolar Endeksi (DXY)	102,24	0,13	-1,24
Emtia	Veri (08:45)	Değişim (%)	Yılbaşı Değişim (%)
Altın (\$/ons)	1.956,82	-0,03	7,31
Gram Altın (TL)	1.488,68	-0,05	35,72
Gümüş (\$/ons)	23,91	0,11	-0,08
Brent (\$/varil)	75,57	-0,07	-10,38

BIST100 Yükselenler	Kapanış	Günlük Değ. (%)	Hacim (Mln TL)
HEKTS	31,36	9,96%	1.101,10
YKBNK	12,99	7,44%	4.071,65
KOZAA	45,60	6,00%	945,74
ZOREN	3,03	5,57%	646,11
FROTO	685,00	5,45%	1.368,97
TTKOM	19,26	5,07%	1.533,17
TKFEN	36,66	5,04%	303,56
GUBRF	272,60	4,85%	1.362,31
AKBNK	19,23	4,68%	4.623,10
GARAN	30,66	4,57%	1.993,09

BIST100 Düşenler	Kapanış	Günlük Değ. (%)	Hacim (Mln TL)
ERBOS	144,00	-4,57%	108,11
FENER	59,40	-4,35%	500,74
PSGYO	7,48	-4,10%	215,34
AEFES	66,00	-3,08%	282,35
KZBGY	17,88	-2,24%	131,75
SELEC	34,22	-1,38%	41,12
BRYAT	1.006,60	-1,33%	108,52
TAVHL	85,80	-0,46%	476,70
TURSG	11,09	-0,45%	25,28
GENIL	41,00	-0,44%	32,34

BIST100 Hacmi Artanlar	Hacim Değişim	Kapanış	Günlük Değ. (%)
ERBOS	194,4%	144,00	-4,57
SASA	169,7%	56,30	2,46
ZOREN	169,4%	3,03	5,57
FENER	155,1%	59,40	-4,35
PGSUS	102,6%	587,00	2,50

BIST100 Hacmi Azalanlar	Hacim Değişim	Kapanış	Günlük Değ. (%)
ISDMR	-68,7%	34,28	0,41
ALKIM	-64,8%	28,80	0,70
OYAKC	-63,5%	40,40	1,71
YYLGD	-61,1%	26,84	1,51
BUCIM	-58,1%	5,92	1,20

***Hacim değişimleri son 3 aylık ortalamaya göre hesaplanmıştır.**

PHİLİP PORTFÖY FONLARI					
Fon adı	BİRİNCİ HİSSE SENEDİ FONU	Fon adı	BİRİNCİ SERBEST FON	Fon adı	PARA PİYASASI FONU
Fon Kodu	PPB	Fon Kodu	PPS	Fon Kodu	PJL
Birim Pay Fiyatı	3,101953	Birim Pay Fiyatı	1,270006	Birim Pay Fiyatı	1,396072
2022 yılı başından bu yana getiri	222,01%	Halka Arz Getiri (11.05.2022)	27,00%	Yıllıklandırılmış Getiri	32,40%
Fon Alış Valörü	T+1	Fon Alış Valörü	T+1	Fon Alış Valörü	T+0
Fon Satış Valörü	T+2	Fon Satış Valörü	T+2	Fon Satış Valörü	T+0

HİSSELER	PİVOT DESTEKLER					PİVOT DİRENÇLER			HİSSELER	PİVOT DESTEKLER					PİVOT DİRENÇLER		
	Destek 1	Destek 2	Destek 3	Kapanış	Pivot	Direnç 1	Direnç 2	Direnç 3		Destek 1	Destek 2	Destek 3	Kapanış	Pivot	Direnç 1	Direnç 2	Direnç 3
AEFES	64,70	63,40	61,25	66,00	66,85	68,15	70,30	71,60	KARSN	9,15	9,07	8,98	9,24	9,24	9,32	9,41	9,49
AGHOL	103,23	101,47	100,43	105,00	104,27	106,03	107,07	108,83	KCAER	16,48	16,17	15,73	16,80	16,92	17,23	17,67	17,98
AKBNK	18,75	18,27	18,03	19,23	18,99	19,47	19,71	20,19	KCHOL	99,53	98,07	97,28	101,00	100,32	101,78	102,57	104,03
AKFGY	3,72	3,67	3,64	3,76	3,75	3,80	3,83	3,88	KERVT	8,54	8,45	8,40	8,63	8,59	8,68	8,73	8,82
AKSA	67,07	66,53	65,92	67,60	67,68	68,22	68,83	69,37	KLRHO	13,43	13,36	13,23	13,50	13,56	13,63	13,76	13,83
AKSEN	32,27	31,89	31,43	32,64	32,73	33,11	33,57	33,95	KMPUR	90,90	89,90	89,25	91,90	91,55	92,55	93,20	94,20
ALARK	70,93	69,72	68,88	72,15	71,77	72,98	73,82	75,03	KONTR	140,83	137,97	136,43	143,70	142,37	145,23	146,77	149,63
ALBRK	2,78	2,75	2,72	2,82	2,81	2,84	2,87	2,90	KONYA	3117,80	3069,20	3018,40	3166,40	3168,60	3217,20	3268,00	3316,60
ALFAS	409,87	398,63	388,07	421,10	420,43	431,67	442,23	453,47	KORDS	77,87	76,23	75,42	79,50	78,68	80,32	81,13	82,77
ALKIM	28,42	28,04	27,76	28,80	28,70	29,08	29,36	29,74	KOZAA	43,83	42,05	41,13	45,60	44,75	46,53	47,45	49,23
ARCLK	112,27	110,33	109,27	114,20	113,33	115,27	116,33	118,27	KOZAL	21,91	21,21	20,87	22,60	22,25	22,95	23,29	23,99
ASELS	52,25	51,60	51,20	52,90	52,65	53,30	53,70	54,35	KRDMD	21,28	20,94	20,76	21,62	21,46	21,80	21,98	22,32
ASUZU	150,83	148,87	146,53	152,80	153,17	155,13	157,47	159,43	KZBGY	17,55	17,21	16,76	17,88	18,00	18,34	18,79	19,13
AYDEM	13,80	13,64	13,49	13,96	13,95	14,11	14,26	14,42	MAVI	61,77	60,43	59,57	63,10	62,63	63,97	64,83	66,17
BAGFS	25,18	24,82	24,60	25,54	25,40	25,76	25,98	26,34	MGROS	194,93	190,87	188,83	199,00	196,97	201,03	203,07	207,13
BASGZ	12,80	12,66	12,56	12,95	12,90	13,04	13,14	13,28	ODAS	6,43	6,28	6,21	6,57	6,50	6,65	6,72	6,87
BERA	10,92	10,69	10,50	11,14	11,11	11,34	11,53	11,76	OTKAR	189,20	185,90	182,90	192,50	192,20	195,50	198,50	201,80
BIMAS	162,80	157,40	154,70	168,20	165,50	170,90	173,60	179,00	OYAKC	39,93	39,47	39,17	40,40	40,23	40,69	40,99	41,45
BIOEN	14,06	13,88	13,74	14,23	14,20	14,38	14,52	14,70	PETKM	14,41	14,19	14,07	14,64	14,53	14,75	14,87	15,09
BRYAT	988,63	970,67	945,83	1006,60	1013,47	1031,43	1056,27	1074,23	PGSUS	575,93	564,87	557,03	587,00	583,77	594,83	602,67	613,73
BUCIM	5,87	5,81	5,78	5,92	5,90	5,96	5,99	6,05	PSGYO	7,20	6,93	6,58	7,48	7,55	7,82	8,17	8,44
CCOLA	247,23	245,27	242,73	249,20	249,77	251,73	254,27	256,23	SAHOL	41,59	40,97	40,63	42,22	41,93	42,55	42,89	43,51
CEMTS	8,56	8,46	8,36	8,65	8,66	8,76	8,86	8,96	SASA	54,72	53,13	51,77	56,30	56,08	57,67	59,03	60,62
CIMSA	110,07	107,13	105,27	113,00	111,93	114,87	116,73	119,67	SELEC	33,93	33,65	33,11	34,22	34,47	34,75	35,29	35,57
DOAS	145,23	142,77	141,53	147,70	146,47	148,93	150,17	152,63	SISE	41,65	41,05	40,73	42,26	41,97	42,57	42,89	43,49
DOHOL	9,58	9,42	9,35	9,73	9,65	9,81	9,88	10,04	SKBNK	2,57	2,52	2,50	2,61	2,59	2,64	2,66	2,71
ECILC	32,07	31,41	30,85	32,72	32,63	33,29	33,85	34,51	SMRTG	73,08	71,27	69,58	74,90	74,77	76,58	78,27	80,08
EGEEN	4678,83	4622,97	4568,93	4734,70	4732,87	4788,73	4842,77	4898,63	SNGYO	2,52	2,51	2,49	2,54	2,54	2,55	2,57	2,58
EKGYO	7,10	7,02	6,97	7,17	7,15	7,23	7,28	7,36	SOKM	31,13	30,35	29,97	31,90	31,51	32,29	32,67	33,45
ENJSA	31,11	30,45	30,07	31,76	31,49	32,15	32,53	33,19	TAVHL	84,62	83,43	81,97	85,80	86,08	87,27	88,73	89,92
ENKAI	28,13	27,83	27,65	28,44	28,31	28,61	28,79	29,09	TCELL	35,07	34,37	33,97	35,76	35,47	36,17	36,57	37,27
ERBOS	140,33	136,67	129,43	144,00	147,57	151,23	158,47	162,13	THYAO	181,50	180,00	178,50	183,00	183,00	184,50	186,00	187,50
ERGL	36,18	35,76	35,48	36,60	36,46	36,88	37,16	37,58	TKFEN	35,53	34,39	33,83	36,66	36,09	37,23	37,79	38,93
EUREN	11,43	11,25	11,05	11,62	11,63	11,81	12,01	12,19	TKNSA	18,06	17,86	17,74	18,26	18,18	18,38	18,50	18,70
FENER	57,92	56,43	53,77	59,40	60,58	62,07	64,73	66,22	TMSN	57,52	56,73	55,72	58,30	58,53	59,32	60,33	61,12
FROTO	664,77	644,53	634,07	685,00	675,23	695,47	705,93	726,17	TOASO	219,70	214,90	212,10	224,50	222,50	227,30	230,10	234,90
GARAN	29,99	29,31	28,93	30,66	30,37	31,05	31,43	32,11	TSKB	4,38	4,30	4,27	4,45	4,41	4,49	4,52	4,60
GENIL	40,48	39,96	39,16	41,00	41,28	41,80	42,60	43,12	TTKOM	18,56	17,85	17,47	19,26	18,94	19,65	20,03	20,74
GESAN	53,48	52,12	50,43	54,85	55,17	56,53	58,22	59,58	TTRAK	357,80	351,10	347,00	364,50	361,90	368,60	372,70	379,40
GLYHO	8,31	8,08	7,96	8,54	8,43	8,66	8,78	9,01	TUKAS	13,33	13,07	12,84	13,60	13,56	13,82	14,05	14,31
GSDHO	3,00	2,96	2,93	3,05	3,03	3,07	3,10	3,14	TUPRS	72,93	71,47	70,73	74,40	73,67	75,13	75,87	77,33
GUBRF	264,13	255,67	251,03	272,60	268,77	277,23	281,87	290,33	TURSG	10,91	10,72	10,54	11,09	11,09	11,28	11,46	11,65
GWIND	16,86	16,61	16,44	17,11	17,03	17,28	17,45	17,70	ULKER	32,67	32,05	31,55	33,30	33,17	33,79	34,29	34,91
HALKB	12,86	12,66	12,57	13,05	12,95	13,15	13,24	13,44	ULUUN	26,81	25,95	25,17	27,68	27,59	28,45	29,23	30,09
HEKTS	29,45	27,55	26,59	31,36	30,41	32,31	33,27	35,17	VAKBN	10,02	9,86	9,78	10,17	10,10	10,26	10,34	10,50
IPEKE	26,93	26,15	25,77	27,70	27,31	28,09	28,47	29,25	VESBE	11,41	11,29	11,19	11,53	11,51	11,63	11,73	11,85
ISCTR	13,48	13,16	13,00	13,80	13,64	13,96	14,12	14,44	VESTL	47,78	46,98	46,48	48,58	48,28	49,08	49,58	50,38
ISDMR	33,95	33,61	33,31	34,28	34,25	34,59	34,89	35,23	YKBNK	12,50	12,02	11,77	12,99	12,75	13,23	13,48	13,96
ISGYO	9,52	9,44	9,35	9,60	9,61	9,69	9,78	9,86	YYLGD	26,36	25,88	25,64	26,84	26,60	27,08	27,32	27,80
IZMDC	5,49	5,40	5,34	5,59	5,55	5,64	5,70	5,79	ZOREN	2,89	2,75	2,62	3,03	3,02	3,16	3,29	3,43

Burada yer alan yatırım bilgi, yorum ve tavsiyeleri yatırım danışmanlığı kapsamında değildir. Yatırım danışmanlığı hizmeti, yetkili kuruluşlar tarafından kişilerin risk ve getiri tercihleri dikkate alınarak kişiye özel sunulmaktadır. Burada yer alan yorum ve tavsiyeler ise genel niteliktedir. Bu tavsiyeler mali durumunuz ile risk ve getiri tercihlerinize uygun olmayabilir. Bu nedenle, sadece burada yer alan bilgilere dayanarak yatırım kararı verilmesi beklentilerinize uygun sonuçlar doğurmayabilir

Kod	14 Günlük H.O.	50 Günlük H.O.	RSI	StochS	MACD	CCI	Kod	14 Günlük H.O.	50 Günlük H.O.	RSI	StochS	MACD	CCI
AEFES	●	●	●	●	●	●	KARSN	●	●	●	●	●	●
AGHOL	●	●	●	●	●	●	KCAER	●	●	●	●	●	●
AKBNK	●	●	●	●	●	●	KCHOL	●	●	●	●	●	●
AKFGY	●	●	●	●	●	●	KERTV	●	●	●	●	●	●
AKSA	●	●	●	●	●	●	KLRHO	●	●	●	●	●	●
AKSEN	●	●	●	●	●	●	KMPUR	●	●	●	●	●	●
ALARK	●	●	●	●	●	●	KONTR	●	●	●	●	●	●
ALBRK	●	●	●	●	●	●	KORDS	●	●	●	●	●	●
ALGYO	●	●	●	●	●	●	KOZAA	●	●	●	●	●	●
ALKIM	●	●	●	●	●	●	KOZAL	●	●	●	●	●	●
ARCLK	●	●	●	●	●	●	KRDMD	●	●	●	●	●	●
ASELS	●	●	●	●	●	●	KZBGY	●	●	●	●	●	●
ASUZU	●	●	●	●	●	●	MAVI	●	●	●	●	●	●
AYDEM	●	●	●	●	●	●	MGROS	●	●	●	●	●	●
BAGFS	●	●	●	●	●	●	NTHOL	●	●	●	●	●	●
BASGZ	●	●	●	●	●	●	ODAS	●	●	●	●	●	●
BERA	●	●	●	●	●	●	OTKAR	●	●	●	●	●	●
BIMAS	●	●	●	●	●	●	OYAKC	●	●	●	●	●	●
BIOEN	●	●	●	●	●	●	PETKM	●	●	●	●	●	●
BRYAT	●	●	●	●	●	●	PGSUS	●	●	●	●	●	●
BUCIM	●	●	●	●	●	●	PSGYO	●	●	●	●	●	●
CCOLA	●	●	●	●	●	●	SAHOL	●	●	●	●	●	●
CEMTS	●	●	●	●	●	●	SASA	●	●	●	●	●	●
CIMSA	●	●	●	●	●	●	SELEC	●	●	●	●	●	●
DOAS	●	●	●	●	●	●	SISE	●	●	●	●	●	●
DOHOL	●	●	●	●	●	●	SKBNK	●	●	●	●	●	●
ECILC	●	●	●	●	●	●	SMRTG	●	●	●	●	●	●
EGEEN	●	●	●	●	●	●	SNGYO	●	●	●	●	●	●
EKGYO	●	●	●	●	●	●	SOKM	●	●	●	●	●	●
ENJSA	●	●	●	●	●	●	TAVHL	●	●	●	●	●	●
ENKAI	●	●	●	●	●	●	TCELL	●	●	●	●	●	●
ERBOS	●	●	●	●	●	●	THYAO	●	●	●	●	●	●
EREGL	●	●	●	●	●	●	TKFEN	●	●	●	●	●	●
EUREN	●	●	●	●	●	●	TKNSA	●	●	●	●	●	●
FENER	●	●	●	●	●	●	TMSN	●	●	●	●	●	●
FROTO	●	●	●	●	●	●	TOASO	●	●	●	●	●	●
GARAN	●	●	●	●	●	●	TSKB	●	●	●	●	●	●
GESAN	●	●	●	●	●	●	TSPOR	●	●	●	●	●	●
GLYHO	●	●	●	●	●	●	TTKOM	●	●	●	●	●	●
GSDHO	●	●	●	●	●	●	TTRAK	●	●	●	●	●	●
GUBRF	●	●	●	●	●	●	TUKAS	●	●	●	●	●	●
GWIND	●	●	●	●	●	●	TUPRS	●	●	●	●	●	●
HALKB	●	●	●	●	●	●	TURSG	●	●	●	●	●	●
HEKTS	●	●	●	●	●	●	ULKER	●	●	●	●	●	●
IPEKE	●	●	●	●	●	●	VAKBN	●	●	●	●	●	●
ISCTR	●	●	●	●	●	●	VESBE	●	●	●	●	●	●
ISDMR	●	●	●	●	●	●	VESTL	●	●	●	●	●	●
ISFIN	●	●	●	●	●	●	YKBNK	●	●	●	●	●	●
ISGYO	●	●	●	●	●	●	YYLGD	●	●	●	●	●	●
JANTS	●	●	●	●	●	●	ZOREN	●	●	●	●	●	●