

17 Ocak 2025

Açılıştan Kapanışa Piyasalar

| BIST | Kapanış 16.01.2025 | Günlük Değişim | Yurt Dışı Piyasalar | 16.01.2025 (18:10) | 17.01.2025 (08:00) | BIST Kapanış Sonrası Değişim |
|-------------------------|-----------------------|-------------------|---------------------|-----------------------|-----------------------|---------------------------------|
| BIST 100 | 9,867 | 1,30% | S&P 500 Vadeli | 5,988 | 5,986 | -0,05% |
| BIST 30 | 10,872 | 1,17% | Euro Stoxx 50 CFD | 5,106 | 5,125 | 0,37% |
| BIST Banka | 14,818 | 1,32% | Nikkei 225 Vadeli | 38,520 | 38,350 | -0,44% |
| BIST Sanayi | 12,955 | 1,42% | ABD 10 Yıllık (bps) | 4,66 | 4,61 | -5 |
| BIST 30 Yakın Vade | 11,359 | 0,70% | Brent | 81,55 | 81,76 | 0,26% |
| Türkiye 2 Yıllık (bps) | 39,25 | -60 | Ons Altın | 2,717 | 2,715 | -0,09% |
| Türkiye 10 Yıllık (bps) | 28,13 | -10 | USDTRY | 35,44 | 35,52 | 0,24% |

Önemli Haberler

- Bloomberg HT'nin tüketici endeksinde yeni yılda ilk sinyaller olumsuz oldu. Endeks Ocak ayının ilk yarısında bir önceki ayın nihai endeksine göre %6,07 oranında azalarak 73,26 değeri ile zirve noktasından dönüp Ağustos ayından bu yana ilk düşüşü gösterdi.
- Bank of America (BofA) USD-Euro sepetine karşı Türk lirasında alım tavsiye etti. BofA ekonomistleri Türkiye'de politika faizinin yıl sonunda %30, enflasyonun ise %25 olacağını öngörüyor.
- Türkiye ekonomisine ilişkin bazı öngörülerini revize eden Deutsche Bank, USD/TL tahminini açıkladı. Deutsche Bank analistleri, Türkiye'de potansiyel enflasyon katılığında endişe duyduklarını belirterek yıl sonu enflasyon tahminlerini %26'dan %28'e yükselttiler. Analistlerin yıl sonu dolar/TL tahminleri ise 43 seviyesinde.
- Avrupa İmar ve Kalkınma Bankası (EBRD) 2024 yılını da rekor Türkiye finansmanı ile tamamladı. Banka 2024 yılında Türkiye'ye 2,6 milyar Euro finansman sağladı. 2023 yılında bankanın Türkiye yatırımları 2,5 milyar Euro düzeyindeydi. 2022'de ise banka Türkiye'ye 1,6 milyar Euro finansman temin etmişti.
- Dünya Bankası, küresel ekonomik büyümeye ilişkin tahminini bu yıl ve gelecek yıl için %2,7 seviyesinde sabit tuttu. Raporda Türkiye ekonomisine ilişkin büyüme tahminleri aşağı yönlü revize edildi. Raporda, Türkiye ekonomisinin bu yıl %2,6 ve gelecek yıl %3,8 büyümesinin beklendiği bildirildi. Dünya Bankası Haziran 2024'teki tahminlerinde Türkiye ekonomisinin 2025'te %3,6 ve 2026'da %4,3 büyüyeceğini öngörmüştü.
- Dünya Bankası, 2025'te deprem bölgesine 1 milyar USD'lik ilave finansman sağlayacak. Bu ilave finansmanla birlikte kuruluşun deprem bölgesine ayırdığı kaynak 4 milyar USD'ye çıkacak.
- Çin ekonomisi, son dakikada getirilen teşvik önlemleri ve ihracat patlamasının ardından geçen yıl hükümetin büyüme hedefine ulaştı. Ulusal İstatistik Bürosu'nun verilere göre, dünyanın ikinci büyük ekonomisinde GSYH %5 arttı ve Bloomberg anketindeki %4,9'luk medyan tahmini biraz aştı.
- TCMB swap hariç net rezervleri 55 milyar USD'ye yükseldi. Böylelikle swap hariç rezervler Nisan 2013'ten bu yana en yüksek seviyeye çıktı.
- BDDK haftalık bülteninde yer alan bilgilere göre, kur korumalı TL mevduat ve katılma hesapları 1,86 trilyon milyar TL'ye geriledi. Aynı haftada krediler 16,30 trilyon TL'ye, mevduat ise 18,82 trilyon TL'ye yükseldi.
- Yeni yıla yatay seyirle giren kredi büyümesi 10 Ocak haftasında tüketici kredilerinde düşüş, ticari kredilerde ivmelenme gösterdi. 13 haftalık yıllıklandırılmış ve kur etkisinden arındırılmış büyüme ticari kredilerde %25,1 olurken, tüketici kredilerinde 2,4 puan gerileyerek %44 seviyesinde izlendi.

Ekonomik Takvim

| | Veri | Beklenti | Önceki |
|-------|---|----------|--------|
| 13:00 | Euro Bölgesi, TÜFE (Aralık / Aylık) | 0,4% | -0,3% |
| 13:00 | Euro Bölgesi, TÜFE (Aralık / Yıllık) | 2,4% | 2,2% |
| 13:00 | Euro Bölgesi, Çekirdek TÜFE (Aralık / Yıllık) | 2,7% | 2,7% |
| 17:15 | ABD, Sanayi Üretimi (Aralık / Aylık) | 0,3% | -0,1% |

Günlük Hisse Önerileri

- Günlük hisse önerilerimiz **ISMEN, MGROS ve TCELL'** dir. Öneriler hakkında detayları görmek için [tıklayabilirsiniz](#).

*Kaynak: Investing

SPK Bülteni

- Dünya Varlık Yönetim AŞ, Destek Finans Faktoring AŞ ve Mopaş Marketcilik Gıda Sanayi ve Ticaret AŞ'nin halka arzı SPK tarafından onaylandı.**

Hak Kullanımları

- BRSAN** birleşme işlemleri bugün gerçekleştirilecektir.

KAP Haberleri

- ALFAS**, yurtdışında yerleşik global bir enerji firması ile güneş panellerinin OEM (fason) üretimine ilişkin 2025 yılını kapsayan bir anlaşmaya yaptı. Bu anlaşmanın her yıl yenilenmesi planlanmakta olup, müşteri tarafından yıllık satın alınması planlanan güneş paneli gücü minimum 50 MWp olacaktır.
- AZTEK**, Hilton Mall Of İstanbul'daki ikinci yeni mağazasının açılışı için kira sözleşmesi imzaladı. Yeni mağazada Aztek Teknoloji'nin distribütörlüğünü yaptığı ürünlerin satışı yapılacak olup, bu açılışla beraber toplam mağaza adedi 7'ye yükseldi.
- EGEEN**, Pınarbaşı merkez üretim tesisindeki modernizasyon çalışmaları tamamlanmış olup, yatırım teşvik belgesinin tamamlama vizesi işlemlerinin yapılabilmesi için 28.09.2023 tarihinde T.C. Sanayi ve Teknoloji Bakanlığı Teşvik Uygulama ve Yabancı Sermaye Genel Müdürlüğüne başvuruda bulunduğunu daha önce açıklamıştı. Sanayi Ve Teknoloji Bakanlığı Teşvik Uygulama ve Yabancı Sermaye Genel Müdürlüğünce yatırım teşvik belgesinin yatırım tamamlama vizesinin yapıldığı hususu şirkete bildirildi.
- SKBNK**, Samruk-Kazyna Invest LLP'nin sahibi olduğu ve bankanın ödenmiş sermayesinin %12,06'sına tekabül eden hissenin İlbak Holding A.Ş.'ye devrine ilişkin tarafların bir süreç başlattığını daha önce duyurmuştu. Taraflar ilgili duyuruda belirtilen sürece devam etmeme yönünde karar alarak süreci sonlandırdılar.
- YKBNK**, Banka-Finans ve Sigorta İşçileri Sendikası (BASİSEN) ile 21. önem Toplu İş Sözleşmesi görüşmelerine başladı.

*Bültendeki haberler, Kamuyu Aydınlatma Platformu'na bugün saat 08:30'a kadar gelen haberleri kapsamaktadır.

Pay Geri Alımları

| Hisse | Pay Adedi | Fiyat (TL) |
|-------|-----------|------------|
| FRIGO | 20.000 | 7,96 |
| GEDİK | 150.000 | 7,89 |
| KRVGD | 300.000 | 2,20 |
| LKMNH | 14.000 | 21,35 |
| TKFEN | 152.620 | 65,95 |

BİST 100 Teknik Analizi

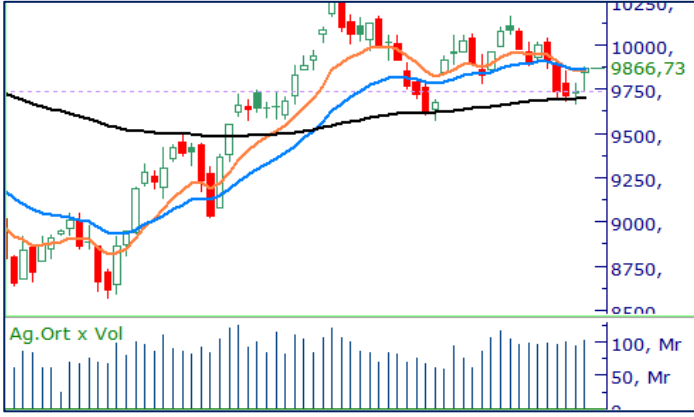

BIST 100 endeksi, son işlem gününde 9.734 – 9.878 puan aralığında hareket etti ve günü %1,30 değer kazanarak 9.866 puandan kapattı. Endekste 87 hisse değer kazanırken 13 hisse değer kaybetti.

Dün tepki alışlarının etkisiyle BIST-100 endeksi günü 9.800 seviyesinin üzerinde tamamladı. Sanayi sektörü öncülüğündeki değer kazanımları, endekste pozitif bir hava yaratırken 50 günlük hareketli ortalamanın (9.753) gün içinde destek rolü üstlenmesi olumlu bir gelişme olarak değerlendirilebilir. Endekste bugün, kısa vadeli hareketli ortalamanın bulunduğu 9.852 seviyesinin üzerindeki tutunmaları izlemeye devam edeceğiz. Endekste aşağı yönlü hareketlerde ise 9.750 seviyesini destek bölgesi olarak takip edilebilir.

VIOP 30 Teknik Analizi



Şubat Vadeli Endeks 30 kontratı son işlem gününde 11.175– 11.388 puan aralığında hareket etti ve günü 11.359 puandan tamamladı. Akşam seansı kapanışı ise 11.345 puan seviyesinden gerçekleşti.

Dün piyasadaki risk iştahının güçlendiğini gözlemlerken Şubat vadeli endeks sözleşmesi günü sınırlı bir değer kaybıyla tamamladı. Her ne kadar sözleşmenin hâlâ 200 günlük hareketli ortalamasının altında bulunmasını kısmen negatif bir gelişme olarak değerlendirsek de piyasadaki iyimser havanın devam etmesi durumunda bugün bu ortalamanın aşılabileceğini düşünüyoruz. Sözleşmede 200 günlük ortalamanın işaret ettiği 11.400 seviyesini bugün direnç bölgesi olarak takip edeceğimiz bu bölge üzeri tutunmalarda alışların hız kazanmasını bekleriz. Sözleşmede olası geri çekilmelerde ise 11.050 önemli bir destek konumunda bulunuyor.

Teknik Analiz Hisse Önerileri



ISMEN

Son günlerde 50 günlük hareketli ortalamasının altına sarkmadan yatay bir görünüm sergileyen ISMEN hissesinde, dün kısa vadeli ortalamasının aşılmasını olumlu bir gelişme olarak değerlendiriyoruz. Bugün, 44,00 TL seviyesinin üzerindeki tutunmaların sürmesi halinde hissede alıcılı seyrin devam etmesini bekliyoruz.

Hedef Fiyat: 46,40 TL
Zarar Kes: 44,00 TL



MGROS

Kısa vadede konsolide bir görünüm sergileyen MGROS, dün 10 günlük hareketli ortalamasından aldığı destekle günü 538,00 TL seviyesindeki yatay direnç seviyesinin üzerinde tamamladı. Bugün hissede yükseliş eğiliminin devam etmesini beklerken, 538,00 ve 533,50 TL seviyeleri önemli destek bölgeleri olarak izlenebilir.

Hedef Fiyat: 564,50 TL
Zarar Kes: 538,00 TL



TCELL

10 günlük ortalamasının son işlem gününde destek rolü üstlenmesi ile tepki alışlarının etkili olduğu TCELL hissesi dün gün içi zirvesinden kapanış gerçekleştirdi. Hissede bugün 96,15 TL seviyesi üzeri tutunmaların devamında alıcılı görünümün devamı beklenebilir.

Hedef Fiyat: 101,40 TL
Zarar Kes: 97,00 TL

DESTEK/DİRENÇ TABLOSU

| | PİVOT DESTEKLER | | | | | PİVOT DİRENÇLER | | | HİSSELER | PİVOT DESTEKLER | | | | | PİVOT DİRENÇLER | | |
|--------|-----------------|----------|----------|---------|---------|-----------------|----------|----------|----------|-----------------|----------|----------|---------|---------|-----------------|----------|----------|
| | Destek 1 | Destek 2 | Destek 3 | Kapanış | Pivot | Direnç 1 | Direnç 2 | Direnç 3 | | Destek 1 | Destek 2 | Destek 3 | Kapanış | Pivot | Direnç 1 | Direnç 2 | Direnç 3 |
| AEFES | 164,73 | 157,57 | 153,63 | 171,90 | 168,67 | 175,83 | 179,77 | 186,93 | KCAER | 13,21 | 13,00 | 12,80 | 13,43 | 13,41 | 13,62 | 13,82 | 14,03 |
| AGHOL | 303,08 | 296,92 | 293,33 | 309,25 | 306,67 | 312,83 | 316,42 | 322,58 | KCHOL | 173,10 | 170,40 | 168,00 | 175,80 | 175,50 | 178,20 | 180,60 | 183,30 |
| AGROT | 10,16 | 10,08 | 10,01 | 10,25 | 10,23 | 10,31 | 10,38 | 10,46 | KLSE | 33,89 | 33,45 | 33,05 | 34,32 | 34,29 | 34,73 | 35,13 | 35,57 |
| AKBNK | 62,93 | 61,72 | 60,88 | 64,15 | 63,77 | 64,98 | 65,82 | 67,03 | KONTR | 36,89 | 36,37 | 35,89 | 37,42 | 37,37 | 37,89 | 38,37 | 38,89 |
| AKFYE | 19,41 | 19,19 | 18,99 | 19,62 | 19,61 | 19,83 | 20,03 | 20,25 | KONYA | 6348,33 | 6274,17 | 6223,33 | 6422,50 | 6399,17 | 6473,33 | 6524,17 | 6598,33 |
| AKSA | 10,84 | 10,65 | 10,41 | 11,02 | 11,08 | 11,27 | 11,51 | 11,70 | KOZAA | 69,22 | 67,93 | 67,17 | 70,50 | 69,98 | 71,27 | 72,03 | 73,32 |
| AKSEN | 39,87 | 39,07 | 38,63 | 40,66 | 40,31 | 41,11 | 41,55 | 42,35 | KOZAL | 22,34 | 21,66 | 21,28 | 23,02 | 22,72 | 23,40 | 23,78 | 24,46 |
| ALARK | 89,47 | 87,63 | 86,27 | 91,30 | 90,83 | 92,67 | 94,03 | 95,87 | KRDMD | 25,30 | 24,70 | 24,34 | 25,90 | 25,66 | 26,26 | 26,62 | 27,22 |
| ALFAS | 74,98 | 73,07 | 71,88 | 76,90 | 76,17 | 78,08 | 79,27 | 81,18 | LIDER | 136,53 | 133,07 | 130,53 | 140,00 | 139,07 | 142,53 | 145,07 | 148,53 |
| ALTNY | 76,47 | 75,53 | 74,22 | 77,40 | 77,78 | 78,72 | 80,03 | 80,97 | MAGEN | 22,63 | 22,23 | 21,91 | 23,02 | 22,95 | 23,35 | 23,67 | 24,07 |
| ANHYT | 98,70 | 93,80 | 90,10 | 103,60 | 102,40 | 107,30 | 111,00 | 115,90 | MAVI | 71,45 | 70,00 | 68,25 | 72,90 | 73,20 | 74,65 | 76,40 | 77,85 |
| ANSGR | 110,47 | 108,33 | 105,97 | 112,60 | 112,83 | 114,97 | 117,33 | 119,47 | MGROS | 537,00 | 528,00 | 523,00 | 546,00 | 542,00 | 551,00 | 556,00 | 565,00 |
| ARCLK | 127,80 | 126,10 | 124,60 | 129,50 | 129,30 | 131,00 | 132,50 | 134,20 | MIATK | 38,84 | 38,18 | 37,72 | 39,50 | 39,30 | 39,96 | 40,42 | 41,08 |
| ARDYZ | 37,29 | 36,99 | 36,47 | 37,60 | 37,81 | 38,11 | 38,63 | 38,93 | MPARK | 383,17 | 378,33 | 368,92 | 388,00 | 392,58 | 397,42 | 406,83 | 411,67 |
| ASELS | 78,28 | 76,32 | 75,18 | 80,25 | 79,42 | 81,38 | 82,52 | 84,48 | NTHOL | 43,15 | 42,25 | 41,81 | 44,04 | 43,59 | 44,49 | 44,93 | 45,83 |
| ASTOR | 121,60 | 120,70 | 119,00 | 122,50 | 123,30 | 124,20 | 125,90 | 126,80 | ODAS | 5,90 | 5,79 | 5,72 | 6,00 | 5,97 | 6,08 | 6,15 | 6,26 |
| BERA | 16,03 | 15,92 | 15,78 | 16,15 | 16,17 | 16,28 | 16,42 | 16,53 | OTKAR | 415,83 | 408,42 | 401,33 | 423,25 | 422,92 | 430,33 | 437,42 | 444,83 |
| BIMAS | 496,33 | 488,67 | 476,33 | 504,00 | 508,67 | 516,33 | 528,67 | 536,33 | OYAKC | 25,63 | 24,85 | 24,41 | 26,42 | 26,07 | 26,85 | 27,29 | 28,07 |
| BRSAN | 409,17 | 404,83 | 401,17 | 413,50 | 412,83 | 417,17 | 420,83 | 425,17 | PASEU | 29,98 | 28,06 | 27,10 | 31,90 | 30,94 | 32,86 | 33,82 | 35,74 |
| BRYAT | 1901,67 | 1883,33 | 1866,67 | 1920,00 | 1918,33 | 1936,67 | 1953,33 | 1971,67 | PETKM | 17,62 | 17,45 | 17,32 | 17,80 | 17,75 | 17,92 | 18,05 | 18,22 |
| BSOKE | 10,01 | 9,83 | 9,66 | 10,20 | 10,18 | 10,36 | 10,53 | 10,71 | PGSUS | 213,23 | 211,47 | 209,73 | 215,00 | 214,97 | 216,73 | 218,47 | 220,23 |
| BTCIM | 3,90 | 3,84 | 3,81 | 3,96 | 3,93 | 3,99 | 4,02 | 4,08 | REEDR | 13,07 | 12,92 | 12,73 | 13,23 | 13,26 | 13,41 | 13,60 | 13,75 |
| CANTE | 1,62 | 1,60 | 1,58 | 1,64 | 1,64 | 1,66 | 1,68 | 1,70 | SAHOL | 95,70 | 93,70 | 92,35 | 97,70 | 97,05 | 99,05 | 100,40 | 102,40 |
| CCOLA | 59,47 | 58,33 | 57,77 | 60,60 | 60,03 | 61,17 | 61,73 | 62,87 | SASA | 3,88 | 3,82 | 3,77 | 3,94 | 3,93 | 3,99 | 4,04 | 4,10 |
| CIMSA | 49,70 | 48,79 | 48,27 | 50,60 | 50,22 | 51,13 | 51,65 | 52,56 | SDTTR | 207,20 | 205,40 | 203,40 | 209,00 | 209,20 | 211,00 | 213,00 | 214,80 |
| CLEBI | 1877,00 | 1855,00 | 1836,00 | 1899,00 | 1896,00 | 1918,00 | 1937,00 | 1959,00 | SELEC | 75,10 | 74,00 | 72,55 | 76,20 | 76,55 | 77,65 | 79,10 | 80,20 |
| CVKMD | 334,75 | 322,50 | 315,50 | 347,00 | 341,75 | 354,00 | 361,00 | 373,25 | SISE | 38,80 | 38,36 | 37,88 | 39,24 | 39,28 | 39,72 | 40,20 | 40,64 |
| CVWENE | 21,11 | 20,97 | 20,79 | 21,26 | 21,29 | 21,43 | 21,61 | 21,75 | SKBNK | 4,59 | 4,43 | 4,14 | 4,75 | 4,88 | 5,04 | 5,33 | 5,49 |
| DOAS | 193,33 | 191,27 | 189,93 | 195,40 | 194,67 | 196,73 | 198,07 | 200,13 | SMRTG | 40,69 | 40,27 | 39,97 | 41,12 | 40,99 | 41,41 | 41,71 | 42,13 |
| DOHOL | 14,10 | 13,82 | 13,68 | 14,37 | 14,24 | 14,52 | 14,66 | 14,94 | SOKM | 38,25 | 37,61 | 37,23 | 38,88 | 38,63 | 39,27 | 39,65 | 40,29 |
| ECILC | 44,94 | 44,66 | 44,42 | 45,22 | 45,18 | 45,46 | 45,70 | 45,98 | TABGD | 161,57 | 157,63 | 155,67 | 165,50 | 163,53 | 167,47 | 169,43 | 173,37 |
| EGEEN | 9465,83 | 9366,67 | 9305,83 | 9565,00 | 9526,67 | 9625,83 | 9686,67 | 9785,83 | TAVHL | 274,50 | 272,25 | 270,75 | 276,75 | 276,00 | 278,25 | 279,75 | 282,00 |
| EKGYO | 14,29 | 13,99 | 13,84 | 14,59 | 14,44 | 14,74 | 14,89 | 15,19 | TCELL | 96,82 | 95,18 | 94,37 | 98,45 | 97,63 | 99,27 | 100,08 | 101,72 |
| ENERY | 243,87 | 239,73 | 237,67 | 248,00 | 245,93 | 250,07 | 252,13 | 256,27 | THYAO | 295,08 | 292,42 | 289,83 | 297,75 | 297,67 | 300,33 | 302,92 | 305,58 |
| ENJSA | 59,08 | 58,02 | 57,43 | 60,15 | 59,67 | 60,73 | 61,32 | 62,38 | TKFEN | 65,43 | 64,62 | 63,98 | 66,25 | 66,07 | 66,88 | 67,52 | 68,33 |
| ENKAI | 49,48 | 48,47 | 47,93 | 50,50 | 50,02 | 51,03 | 51,57 | 52,58 | TMSN | 117,40 | 115,90 | 114,20 | 118,90 | 119,10 | 120,60 | 122,30 | 123,80 |
| EREGL | 22,79 | 22,57 | 22,39 | 23,00 | 22,97 | 23,19 | 23,37 | 23,59 | TOASO | 199,37 | 195,63 | 193,07 | 203,10 | 201,93 | 205,67 | 208,23 | 211,97 |
| EUPWR | 33,30 | 32,98 | 32,52 | 33,62 | 33,76 | 34,08 | 34,54 | 34,86 | TSKB | 12,64 | 12,55 | 12,42 | 12,74 | 12,77 | 12,86 | 12,99 | 13,08 |
| FENER | 45,78 | 45,20 | 44,54 | 46,36 | 46,44 | 47,02 | 47,68 | 48,26 | TSPOR | 1,15 | 1,11 | 1,07 | 1,18 | 1,19 | 1,23 | 1,27 | 1,31 |
| FROTO | 912,50 | 901,50 | 893,00 | 923,50 | 921,00 | 932,00 | 940,50 | 951,50 | TTKOM | 44,81 | 43,91 | 43,47 | 45,70 | 45,25 | 46,15 | 46,59 | 47,49 |
| GARAN | 128,07 | 126,33 | 125,07 | 129,80 | 129,33 | 131,07 | 132,33 | 134,07 | TTRAK | 684,17 | 677,83 | 672,17 | 690,50 | 689,83 | 696,17 | 701,83 | 708,17 |
| GESAN | 45,37 | 44,75 | 44,33 | 46,00 | 45,79 | 46,41 | 46,83 | 47,45 | TUKAS | 6,59 | 6,53 | 6,48 | 6,65 | 6,64 | 6,70 | 6,75 | 6,81 |
| GOLTS | 427,50 | 422,00 | 418,50 | 433,00 | 431,00 | 436,50 | 440,00 | 445,50 | TUPRS | 147,57 | 146,63 | 146,07 | 148,50 | 148,13 | 149,07 | 149,63 | 150,57 |
| GUBRF | 283,92 | 280,58 | 278,92 | 287,25 | 285,58 | 288,92 | 290,58 | 293,92 | TURSG | 15,96 | 15,38 | 14,98 | 16,55 | 16,36 | 16,94 | 17,34 | 17,92 |
| HALKB | 17,35 | 17,05 | 16,88 | 17,64 | 17,52 | 17,82 | 17,99 | 18,29 | ULKER | 110,47 | 108,33 | 107,17 | 112,60 | 111,63 | 113,77 | 114,93 | 117,07 |
| HEKTS | 3,77 | 3,72 | 3,68 | 3,82 | 3,81 | 3,86 | 3,90 | 3,95 | VAKBN | 24,56 | 24,04 | 23,78 | 25,08 | 24,82 | 25,34 | 25,60 | 26,12 |
| IEYHO | 11,13 | 10,97 | 10,84 | 11,30 | 11,26 | 11,42 | 11,55 | 11,71 | VESTL | 63,80 | 62,60 | 61,45 | 65,00 | 64,95 | 66,15 | 67,30 | 68,50 |
| ISCTR | 13,77 | 13,51 | 13,20 | 14,03 | 14,08 | 14,34 | 14,65 | 14,91 | YEOTK | 53,67 | 53,03 | 52,37 | 54,30 | 54,33 | 54,97 | 55,63 | 56,27 |
| ISMEN | 43,16 | 41,44 | 40,12 | 44,88 | 44,48 | 46,20 | 47,52 | 49,24 | YKBNK | 30,15 | 29,41 | 28,99 | 30,90 | 30,57 | 31,31 | 31,73 | 32,47 |
| KARSN | 12,06 | 11,95 | 11,87 | 12,16 | 12,14 | 12,25 | 12,33 | 12,44 | ZOREN | 4,20 | 4,14 | 4,12 | 4,25 | 4,22 | 4,28 | 4,30 | 4,36 |

Burada yer alan yatırım bilgi, yorum ve tavsiyeleri yatırım danışmanlığı kapsamında değildir. Yatırım danışmanlığı hizmeti, yetkili kuruluşlar tarafından kişilerin risk ve getiri tercihleri dikkate alınarak kişiye özel sunulmaktadır. Burada yer alan yorum ve tavsiyeler ise genel niteliktedir. Bu tavsiyeler mali durumunuz ile risk ve getiri tercihlerinize uygun olmayabilir. Bu nedenle, sadece burada yer alan bilgilere dayanarak yatırım kararı verilmesi beklentilerinize uygun sonuçlar doğurmayabilir.

| Kod | 14 | 50 | RSI | StochS | MACD | CCI | Kod | 14 | 50 | RSI | StochS | MACD | CCI |
|-------|-------------|-------------|-----|--------|------|-----|-------|-------------|-------------|-----|--------|------|-----|
| | Günlük H.O. | Günlük H.O. | | | | | | Günlük H.O. | Günlük H.O. | | | | |
| AEFES | ● | ● | ● | ● | ● | ● | ISMEN | ● | ● | ● | ● | ● | ● |
| AGHOL | ● | ● | ● | ● | ● | ● | IZENR | ● | ● | ● | ● | ● | ● |
| AHGAZ | ● | ● | ● | ● | ● | ● | IZMDC | ● | ● | ● | ● | ● | ● |
| AKBNK | ● | ● | ● | ● | ● | ● | KARSN | ● | ● | ● | ● | ● | ● |
| AKCNS | ● | ● | ● | ● | ● | ● | KAYSE | ● | ● | ● | ● | ● | ● |
| AKFYE | ● | ● | ● | ● | ● | ● | KCAER | ● | ● | ● | ● | ● | ● |
| AKSA | ● | ● | ● | ● | ● | ● | KCHOL | ● | ● | ● | ● | ● | ● |
| AKSEN | ● | ● | ● | ● | ● | ● | KLSER | ● | ● | ● | ● | ● | ● |
| ALARK | ● | ● | ● | ● | ● | ● | KMPUR | ● | ● | ● | ● | ● | ● |
| ALBRK | ● | ● | ● | ● | ● | ● | KONTR | ● | ● | ● | ● | ● | ● |
| ALFAS | ● | ● | ● | ● | ● | ● | KONYA | ● | ● | ● | ● | ● | ● |
| ARCLK | ● | ● | ● | ● | ● | ● | KORDS | ● | ● | ● | ● | ● | ● |
| ASELS | ● | ● | ● | ● | ● | ● | KOZAA | ● | ● | ● | ● | ● | ● |
| ASGYO | ● | ● | ● | ● | ● | ● | KOZAL | ● | ● | ● | ● | ● | ● |
| ASTOR | ● | ● | ● | ● | ● | ● | KRDMD | ● | ● | ● | ● | ● | ● |
| BERA | ● | ● | ● | ● | ● | ● | MAVI | ● | ● | ● | ● | ● | ● |
| BIENY | ● | ● | ● | ● | ● | ● | MGROS | ● | ● | ● | ● | ● | ● |
| BIMAS | ● | ● | ● | ● | ● | ● | MIATK | ● | ● | ● | ● | ● | ● |
| BIOEN | ● | ● | ● | ● | ● | ● | ODAS | ● | ● | ● | ● | ● | ● |
| BOBET | ● | ● | ● | ● | ● | ● | OTKAR | ● | ● | ● | ● | ● | ● |
| BRSAN | ● | ● | ● | ● | ● | ● | OYAKC | ● | ● | ● | ● | ● | ● |
| BRYAT | ● | ● | ● | ● | ● | ● | PENTA | ● | ● | ● | ● | ● | ● |
| BUCIM | ● | ● | ● | ● | ● | ● | PETKM | ● | ● | ● | ● | ● | ● |
| CANTE | ● | ● | ● | ● | ● | ● | PGSUS | ● | ● | ● | ● | ● | ● |
| CCOLA | ● | ● | ● | ● | ● | ● | QUAGR | ● | ● | ● | ● | ● | ● |
| CIMSA | ● | ● | ● | ● | ● | ● | SAHOL | ● | ● | ● | ● | ● | ● |
| CWENE | ● | ● | ● | ● | ● | ● | SASA | ● | ● | ● | ● | ● | ● |
| DOAS | ● | ● | ● | ● | ● | ● | SDTTR | ● | ● | ● | ● | ● | ● |
| DOHOL | ● | ● | ● | ● | ● | ● | SISE | ● | ● | ● | ● | ● | ● |
| ECILC | ● | ● | ● | ● | ● | ● | SKBNK | ● | ● | ● | ● | ● | ● |
| ECZYT | ● | ● | ● | ● | ● | ● | SMRTG | ● | ● | ● | ● | ● | ● |
| EGEEN | ● | ● | ● | ● | ● | ● | SOKM | ● | ● | ● | ● | ● | ● |
| EKGYO | ● | ● | ● | ● | ● | ● | TATEN | ● | ● | ● | ● | ● | ● |
| ENERY | ● | ● | ● | ● | ● | ● | TAVHL | ● | ● | ● | ● | ● | ● |
| ENJSA | ● | ● | ● | ● | ● | ● | TCELL | ● | ● | ● | ● | ● | ● |
| ENKAI | ● | ● | ● | ● | ● | ● | THYAO | ● | ● | ● | ● | ● | ● |
| EREGL | ● | ● | ● | ● | ● | ● | TKFEN | ● | ● | ● | ● | ● | ● |
| EUPWR | ● | ● | ● | ● | ● | ● | TOASO | ● | ● | ● | ● | ● | ● |
| EUREN | ● | ● | ● | ● | ● | ● | TSKB | ● | ● | ● | ● | ● | ● |
| FROTO | ● | ● | ● | ● | ● | ● | TTKOM | ● | ● | ● | ● | ● | ● |
| GARAN | ● | ● | ● | ● | ● | ● | TTRAK | ● | ● | ● | ● | ● | ● |
| GESAN | ● | ● | ● | ● | ● | ● | TUKAS | ● | ● | ● | ● | ● | ● |
| GUBRF | ● | ● | ● | ● | ● | ● | TUPRS | ● | ● | ● | ● | ● | ● |
| GWIND | ● | ● | ● | ● | ● | ● | ULKER | ● | ● | ● | ● | ● | ● |
| HALKB | ● | ● | ● | ● | ● | ● | VAKBN | ● | ● | ● | ● | ● | ● |
| HEKTS | ● | ● | ● | ● | ● | ● | VESTL | ● | ● | ● | ● | ● | ● |
| IPEKE | ● | ● | ● | ● | ● | ● | YEOTK | ● | ● | ● | ● | ● | ● |
| ISCTR | ● | ● | ● | ● | ● | ● | YKBNK | ● | ● | ● | ● | ● | ● |
| ISDMR | ● | ● | ● | ● | ● | ● | YYLGD | ● | ● | ● | ● | ● | ● |
| ISGYO | ● | ● | ● | ● | ● | ● | ZOREN | ● | ● | ● | ● | ● | ● |