

5 Temmuz 2024

Açılıştan Kapanışa Piyasalar

BIST	Kapanış 04.07.2024	Günlük Değişim	Yurt Dışı Piyasalar	04.07.2024 (18.10)	05.07.2024 (07:45)	BIST Kapanış Sonrası Değişim
BIST 100	10.872,56	1,78%	S&P 500 Vadeli	5.589,00	5.594,00	0,09%
BIST 30	11.890,05	1,85%	Euro Stoxx 50 CFD	4.991,00	4.993,00	0,04%
BIST Banka	15.688,39	1,03%	ABD 10 Yıllık (bps)	4,34	4,35	1
BIST Sanayi	14.540,66	2,03%	Brent	87,37	87,13	-0,27%
BIST 30 Yakın Vade	12.689,25	1,50%	Ons Altın	2.359,00	2.364,00	0,21%
Türkiye 2 Yıllık (bps)	39,20	-15	USDTRY	32,57	32,60	0,09%
Türkiye 10 Yıllık (bps)	27,15	-20	Nikkei 225	40.725,00	40.852,00	0,31%

Önemli Haberler

- TCMB rezervleri 28 Haziran haftasında 142,9 milyar dolar seviyesine geriledi. Verilere göre göre 28 Haziran haftasında brüt rezervler 142,9 milyar dolar seviyesine geriledi. Bir önceki hafta brüt rezervler 147,6 milyar dolar düzeyindeydi.
- Yurt dışı yerleşikler 28 Haziran haftasında tahvilde büyük çaplı çıkış yaptı. 680 milyon dolarlık satış yapılırken veri 26 Mart 2021 tarihinden bu yana en büyük çıkış oldu.
- Kur korumalı mevduatlarda şirketlere sağlanan vergi avantajında sona gelirken, toplam büyüklükteki düşüşün yavaşlayarak da olsa devam ettiği görüldü. BDDK verilerine göre kur korumalı mevduatlar 28 Haziran haftasında 18,3 milyar TL düşüş kaydetti. Son düşüşle birlikte kur korumalı mevduatların büyüklüğü 2 trilyon 14 milyar TL oldu.
- Bankacılık sektörünün kredi hacmi, 28 Haziran haftası 175 milyar 423 milyon lira artarak 13 trilyon 803 milyar 204 milyon liraya yükselirken tüketici ve ticari kredi büyümesinde bayram öncesi görülen hareket bayram sonrasında da devam etti.
- Bankacılık sektörünün 2023 yılının Ocak-Mayıs döneminde 190,3 milyar lira olan toplam net kârı bu yılın ilk beş ayında 233,6 milyar liraya yükseldi.

Ekonomik Takvim

	Veri	Beklenti	Önceki
15:30	ABD, Ortalama Saatlik Kazançlar (Aylık/ Haziran)	%0,3	%0,4
15:30	ABD, Tarım Dışı İstihdam (Haziran)	194 bin	272 bin
15:30	ABD, İşsizlik Oranı	%4,0	%4,0
18:00	ABD, Fed Para Politikası Raporu	-	-

Hak Kullanımları

- ATEKS, ATLAS, MTRYO, RAYSG, RUBNS** genel kurulları bugün gerçekleştirilecektir.
- İNDES** kâr payı dağıtımı bugün yapılacaktır.

Tedbir Kararları

- SONME** paylarında VBTS kapsamında 02/08/2024 seans sonuna kadar emir paketi tedbiri ile işlem görecektir.
- BAYRK** paylarında VBTS kapsamında 02/08/2024 seans sonuna kadar brüt takas uygulanacaktır.
- DOGUB, RODRG** payları VBTS kapsamında 02/08/2024 seans sonuna kadar kredili işlemlere konu edilemeyecektir.

SPK Bülteni

- EKSUN** bedelsiz sermaye artırımını SPK tarafından onaylandı.

Günlük Hisse Önerileri

- Günlük hisse önerilerimiz **OYAKC, THYAO** ve **SASA**'dır. Öneriler hakkında detayları görmek için tıklayabilirsiniz.

KAP Haberleri

- **ALFAS**, 5,15-66,10 TL fiyat aralığından (ağırlıklı ortalama 65,8894 TL) 100.000 adet pay geri alınmıştır. Bu geri alım programı kapsamında şirketin sahip olduğu ALFAS payları 625.000 adete ulaştı. Toplam geri alınan payların şirket sermayesine oranı %0,16983'dir.
- **BERA**, şirket iştiraklerinden Muratlı Karton Kağıt Sanayi ve Ticaret A.Ş. ile CWENE ile arasında güneş enerjisine dayalı Lisanssız Elektrik Üretim Tesis kurulumu için arazi güneş enerjisi santraline (GES) ilişkin mühendislik, tedarik ve montajını içeren Güneş Enerjisi Santrali Kurulum Sözleşmesi imzalandı. Sözleşmenin tutarı 4.050.000 ABD dolarıdır.
- **CCOLA**, yönetim kurulu %100 oranında bedelsiz sermaye artırımını kararı aldı.
- **ELITE**, ürün gamına yeni eklenen bebek ürünlerinin ABD'nin büyük market zincirlerinden birisi olan Whole Foods Market, Inc'ye satışı konusunda yürütülen görüşmeler olumlu sonuçlandı ve toplam 1.178.684 ABD Doları tutarındaki ilk sipariş alındı. Söz konusu tutarın 2023 ciroya oranı %4,48'dir.
- **GEREL**, Ankara Teknokent'te yerleşik bir yazılım firması arasında, G-Charge Elektrikli Araç Şarj Kart yazılımlarının yapılması konusunda ortak çalışmaya başlanmış olduğuna ilişkin açıklamada bulunmuştu. Bu kapsamda yapılan çalışmalar tamamlanmış olup G-Charge Elektrikli Araçlar Şarj İstasyonlarının seri üretim sürecine yakın zamanda geçilecek.
- **KTLEV**, Bursa'da bulunan mülkiyeti Bainbridge Gayrimenkul Ticaret A.Ş. 'ne ait olan ve halen CarrefourSA Bursa AVM olarak kullanılmakta olan 100.000 metrekarelik gayrimenkulün %70'ini kapsayan, 78.519 ABD doları tutarında satın alma işleminin gerçekleştirilmesi konusunda anlaşmaya vardı.
- **MGROS**, 30 Haziran 2024 itibariyle şirketin toplam mağaza sayısı 3.490 olarak açıklandı. Şirketin toplam net satış alanı 1 milyon 980 bin metrekareye ulaştı.

*Bültendeki haberler, Kamuyu Aydınlatma Platformu'na bugün saat 08:30'a kadar gelen haberleri kapsamaktadır.

BİST 100 Teknik Analizi



BİST 100 endeksi son işlem gününde 10.683-10.895 puan aralığında hareket ederek son işlem gününü %1,78 oranında değer kazanarak 10.872 puandan tamamladı. Endekste 84 hisse değer kazanırken 13hisse değer kaybetti.

BİST 100 endeksinde son işlem gününde tepki alışların devam etmesiyle birlikte 10.800 direncinin aşıldığını gördük. Genele yayılan alışlar ile birlikte günü 10.872 seviyesinden tamamlayan endeksin işlem hacmi de Temmuz ayının en yüksekinde gerçekleşti. BİST100 endeksinde haftanın son işlem gününde 10.800 seviyesinin üzerinde tutunmaları takip ediyor olacağız. 10.800 seviyesinin altına sarkmayıp bu seviyenin üzerinde haftalık kapanış gerçekleştirmemiz durumunda momentumun güç kazanacağını ve alıcılı görünümün önümüzdeki haftada da devam etmesini öngörüyoruz.

VIOP 30 Teknik Analizi



Ağustos Vadeli Endeks 30 kontratı son işlem gününde 12.429-12.726 puan aralığında hareket ederek son işlem gününü 12.689 puandan tamamladı. Akşam seansı kapanışı ise 12.677 puandan gerçekleşti.

Ağustos vadeli endeks sözleşmesinde son işlem gününde pozitif görünüm devam etti. Güne 12.517 seviyesinden açılış yapan Ağustos vadeli endeks sözleşmesi gün içerisinde 10 günlük kısa vadeli ortalamasının belirlediği 12.438 puana kadar sarksa da bu bölgeden gelen tepki alışları ile destek bularak yükseldi ve günü 12.600 seviyesinin üzerinde tamamlamayı başarabildi. Endeks sözleşmesinde haftanın son işlem gününde 12.700 seviyesinin aşılmasını takip ediyor olacağız. 12.700 seviyesi üzerinde kapanış gerçekleştirmemiz durumunda alıcılı görünüm önümüzdeki hafta da devam edebilir.

Teknik Analiz Hisse Önerileri

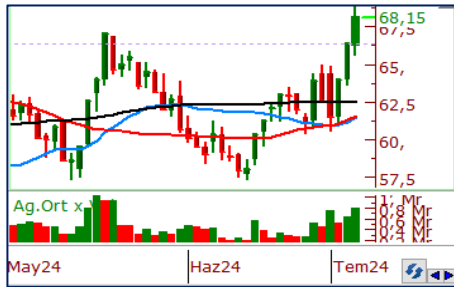

OYAKC

Bu hafta kısa vadeli ortalamaların destek olarak çalışmasıyla pozitif bir fiyatlamaya sürecine giren OYAKC hissesinde son işlem gününde 67,00 TL seviyesinde bulunan yatay direnç seviyesinin aşılmasını pozitif olarak değerlendiriyoruz. 67,00 TL seviyesi üzerinde tutunmalarda alışların devamı beklenilebilir.

Hedef Fiyat: 70,50 TL
Zarar Kes: 66,50 TL



THYAO

Hafta başında 293,50 TL yatay destek seviyesinden gelen alışların etkisiyle momentumun yeniden güç kazandığı hissede son işlem gününde kısa vadeli ortalamaların aşılmasını olumlu olarak değerlendiriyoruz. Hissede 305,00 TL seviyesinin üzerinde kapanışlar alıcılı görünümü koruyabilir.

Hedef Fiyat: 319,00 TL
Zarar Kes: 304,00 TL

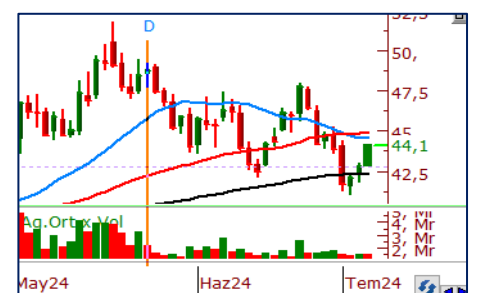

SASA

Son işlem günlerinde yükselen dip yapısı oluşturan SASA hissesinde alıcılı bir hava hakim. 41,50 TL seviyelerinden gelen tepki alışlarıyla alışların hız kazandığı hissede kısa vadeli ortalamaların aşılmasını olumlu olarak değerlendiriyoruz. Hissede bugün 44,00 TL seviyesinin üzerinde tutunmaların devam etmesi olumlu görünümü koruyabilir.

Hedef Fiyat: 45,30 TL
Zarar Kes: 43,00 TL

	PİVOT DESTEKLER					PİVOT DİRENÇLER			HİSSELER	PİVOT DESTEKLER			PİVOT DİRENÇLER				
	Destek 1	Destek 2	Destek 3	Kapanış	Pivot	Direnç 1	Direnç 2	Direnç 3		Destek 1	Destek 2	Destek 3	Kapanış	Pivot	Direnç 1	Direnç 2	Direnç 3
AEFES	255,92	248,08	244,17	263,75	259,83	267,67	271,58	279,42	KCHOL	229,40	223,80	220,60	235,00	232,60	238,20	241,40	247,00
AGHOL	387,33	379,17	374,08	395,50	392,42	400,58	405,67	413,83	KLSE	40,86	40,60	40,34	41,12	41,12	41,38	41,64	41,90
AGROT	13,46	13,30	13,15	13,63	13,61	13,77	13,92	14,08	KONTR	159,33	153,67	149,93	165,00	163,07	168,73	172,47	178,13
AKBNK	65,80	64,35	63,10	67,25	67,05	68,50	69,75	71,20	KONYA	7656,67	7553,33	7406,67	7760,00	7803,33	7906,67	8053,33	8156,67
AKFGY	2,31	2,19	2,12	2,42	2,38	2,50	2,57	2,69	KOZAA	53,82	52,53	51,72	55,10	54,63	55,92	56,73	58,02
AKFYE	26,43	26,01	25,67	26,84	26,77	27,19	27,53	27,95	KOZAL	20,41	20,05	19,83	20,78	20,63	20,99	21,21	21,57
AKSA	134,17	131,83	129,07	136,50	136,93	139,27	142,03	144,37	KRDMD	31,63	31,23	30,79	32,04	32,07	32,47	32,91	33,31
AKSEN	42,38	41,74	41,30	43,02	42,82	43,46	43,90	44,54	KTLEV	47,76	46,45	45,11	49,06	49,10	50,41	51,75	53,06
ALARK	105,17	103,83	102,97	106,50	106,03	107,37	108,23	109,57	LMKDC	21,32	20,48	19,96	22,16	21,84	22,68	23,20	24,04
ALFAS	65,12	64,18	63,42	66,05	65,88	66,82	67,58	68,52	MAVI	123,00	121,40	119,00	124,60	125,40	127,00	129,40	131,00
ARCLK	171,43	167,87	166,03	175,00	173,27	176,83	178,67	182,23	MGROS	529,17	522,83	517,67	535,50	534,33	540,67	545,83	552,17
ARDYZ	35,31	34,41	33,85	36,20	35,87	36,77	37,33	38,23	MIATK	57,85	56,95	56,05	58,75	58,75	59,65	60,55	61,45
ASELS	59,47	58,83	57,97	60,10	60,33	60,97	61,83	62,47	OBAMS	35,53	35,23	34,91	35,82	35,85	36,15	36,47	36,77
ASTOR	90,43	89,47	88,73	91,40	91,17	92,13	92,87	93,83	ODAS	8,30	8,07	7,94	8,52	8,43	8,66	8,79	9,02
BERA	19,27	19,01	18,64	19,54	19,64	19,90	20,27	20,53	OTKAR	639,17	622,33	611,67	656,00	649,83	666,67	677,33	694,17
BFREN	820,00	813,00	807,50	827,00	825,50	832,50	838,00	845,00	OYAKC	66,23	64,32	62,98	68,15	67,57	69,48	70,82	72,73
BIMAS	541,83	538,17	532,83	545,50	547,17	550,83	556,17	559,83	PEKGY	7,38	7,13	6,94	7,63	7,57	7,82	8,01	8,26
BINHO	372,92	369,83	363,67	376,00	379,08	382,17	388,33	391,42	PETKM	22,24	21,60	21,26	22,88	22,58	23,22	23,56	24,20
BRSAN	426,17	419,08	412,92	433,25	432,33	439,42	445,58	452,67	PGSUS	225,47	221,13	218,87	229,80	227,73	232,07	234,33	238,67
BRYAT	2176,67	2152,33	2133,67	2201,00	2195,33	2219,67	2238,33	2262,67	QUAGR	3,24	3,21	3,18	3,28	3,27	3,30	3,33	3,36
BTCIM	163,50	162,00	160,30	165,00	165,20	166,70	168,40	169,90	REEDR	32,43	31,93	31,07	32,92	33,29	33,79	34,65	35,15
CANTE	1,85	1,82	1,77	1,88	1,90	1,93	1,98	2,01	SAHOL	99,60	97,00	94,95	102,20	101,65	104,25	106,30	108,90
CCOLA	819,17	797,83	786,67	840,50	830,33	851,67	862,83	884,17	SASA	43,29	42,47	42,07	44,10	43,69	44,51	44,91	45,73
CIMSA	32,05	31,19	30,69	32,92	32,55	33,41	33,91	34,77	SDTTR	242,58	238,37	234,03	246,80	246,92	251,13	255,47	259,68
CWENE	201,53	199,57	197,33	203,50	203,77	205,73	207,97	209,93	SISE	50,26	49,22	48,50	51,30	50,98	52,02	52,74	53,78
DOAS	263,67	261,08	259,67	266,25	265,08	267,67	269,08	271,67	SKBNK	4,10	4,05	4,00	4,15	4,15	4,20	4,25	4,30
DOHOL	16,17	16,03	15,91	16,32	16,29	16,43	16,55	16,69	SMRTG	49,72	48,88	48,37	50,55	50,23	51,07	51,58	52,42
ECILC	52,83	52,47	52,18	53,20	53,12	53,48	53,77	54,13	SOKM	59,82	58,93	58,47	60,70	60,28	61,17	61,63	62,52
ECZYT	225,77	224,33	222,87	227,20	227,23	228,67	230,13	231,57	TABGD	193,67	191,23	187,47	196,10	197,43	199,87	203,63	206,07
EGEEN	12510,00	12225,00	12000,00	12795,00	12735,00	13020,00	13245,00	13530,00	TAVHL	255,83	250,67	248,08	261,00	258,42	263,58	266,17	271,33
EKGYO	10,51	10,01	9,75	11,02	10,77	11,27	11,53	12,03	TCELL	105,57	103,63	102,67	107,50	106,53	108,47	109,43	111,37
ENERY	187,70	186,40	184,90	189,00	189,20	190,50	192,00	193,30	THYAO	305,83	300,67	297,83	311,00	308,67	313,83	316,67	321,83
ENJSA	66,08	65,27	64,83	66,90	66,52	67,33	67,77	68,58	TKFEN	54,20	51,40	49,30	57,00	56,30	59,10	61,20	64,00
ENKAI	40,95	40,15	39,67	41,76	41,43	42,23	42,71	43,51	TKNSA	29,64	28,12	26,70	31,16	31,06	32,58	34,00	35,52
EREGL	54,40	53,85	53,25	54,95	55,00	55,55	56,15	56,70	TMSN	125,23	118,97	114,73	131,50	129,47	135,73	139,97	146,23
EUPWR	94,33	92,92	91,88	95,75	95,37	96,78	97,82	99,23	TOASO	342,08	333,67	328,33	350,50	347,42	355,83	361,17	369,58
EUREN	14,59	14,26	14,10	14,91	14,75	15,08	15,24	15,57	TSKB	11,66	11,28	11,10	12,03	11,84	12,22	12,40	12,78
FROTO	1114,33	1102,67	1093,33	1126,00	1123,67	1135,33	1144,67	1156,33	TTKOM	50,15	49,25	48,70	51,05	50,70	51,60	52,15	53,05
GARAN	117,27	115,53	113,67	119,00	119,13	120,87	122,73	124,47	TTRAK	912,33	899,67	890,33	925,00	921,67	934,33	943,67	956,33
GESAN	46,70	46,12	45,38	47,28	47,44	48,02	48,76	49,34	TUKAS	7,03	6,94	6,86	7,12	7,11	7,20	7,28	7,37
GOLTS	533,33	524,67	514,33	542,00	543,67	552,33	562,67	571,33	TUPRS	170,03	165,97	163,93	174,10	172,07	176,13	178,17	182,23
GUBRF	132,77	126,73	121,27	138,80	138,23	144,27	149,73	155,77	TURSG	73,88	72,77	71,08	75,00	75,57	76,68	78,37	79,48
HALKB	18,47	18,29	18,14	18,65	18,62	18,80	18,95	19,13	ULKER	173,47	170,63	165,97	176,30	178,13	180,97	185,63	188,47
HEKTS	11,67	11,48	11,33	11,85	11,82	12,01	12,16	12,35	VAKBN	22,02	21,56	21,30	22,48	22,28	22,74	23,00	23,46
ISCTR	16,18	15,95	15,74	16,42	16,39	16,62	16,83	17,06	VESBE	21,03	20,39	20,03	21,68	21,39	22,03	22,39	23,03
ISGYO	16,45	16,06	15,82	16,84	16,69	17,08	17,32	17,71	VESTL	77,90	75,80	74,75	80,00	78,95	81,05	82,10	84,20
ISMEN	38,34	37,20	36,30	39,48	39,24	40,38	41,28	42,42	YEOTK	186,33	183,47	179,13	189,20	190,67	193,53	197,87	200,73
IZENR	22,63	22,37	22,13	22,90	22,87	23,13	23,37	23,63	YKBNK	33,49	32,63	32,09	34,36	34,03	34,89	35,43	36,29
KAYSE	26,83	26,53	26,19	27,14	27,17	27,47	27,81	28,11	YYLGD	11,42	11,29	11,22	11,55	11,49	11,62	11,69	11,82
KCAER	51,87	51,48	50,87	52,25	52,48	52,87	53,48	53,87	ZOREN	5,40	5,22	5,09	5,59	5,53	5,71	5,84	6,02

Kod	14 Günlük H.O.	50 Günlük H.O.	RSI	StochS	MACD	CCI	Kod	14 Günlük H.O.	50 Günlük H.O.	RSI	StochS	MACD	CCI
AEFES	●	●	●	●	●	●	ISMEN	●	●	●	●	●	●
AGHOL	●	●	●	●	●	●	IZENR	●	●	●	●	●	●
AHGAZ	●	●	●	●	●	●	IZMDC	●	●	●	●	●	●
AKBNK	●	●	●	●	●	●	KARSN	●	●	●	●	●	●
AKCNS	●	●	●	●	●	●	KAYSE	●	●	●	●	●	●
AKFYE	●	●	●	●	●	●	KCAER	●	●	●	●	●	●
AKSA	●	●	●	●	●	●	KCHOL	●	●	●	●	●	●
AKSEN	●	●	●	●	●	●	KLSEK	●	●	●	●	●	●
ALARK	●	●	●	●	●	●	KMPUR	●	●	●	●	●	●
ALBRK	●	●	●	●	●	●	KONTR	●	●	●	●	●	●
ALFAS	●	●	●	●	●	●	KONYA	●	●	●	●	●	●
ARCLK	●	●	●	●	●	●	KORDS	●	●	●	●	●	●
ASELS	●	●	●	●	●	●	KOZAA	●	●	●	●	●	●
ASGYO	●	●	●	●	●	●	KOZAL	●	●	●	●	●	●
ASTOR	●	●	●	●	●	●	KRDMD	●	●	●	●	●	●
BERA	●	●	●	●	●	●	MAVI	●	●	●	●	●	●
BIENY	●	●	●	●	●	●	MGROS	●	●	●	●	●	●
BIMAS	●	●	●	●	●	●	MIATK	●	●	●	●	●	●
BIOEN	●	●	●	●	●	●	ODAS	●	●	●	●	●	●
BOBET	●	●	●	●	●	●	OTKAR	●	●	●	●	●	●
BRSAN	●	●	●	●	●	●	OYAKC	●	●	●	●	●	●
BRYAT	●	●	●	●	●	●	PENTA	●	●	●	●	●	●
BUCIM	●	●	●	●	●	●	PETKM	●	●	●	●	●	●
CANTE	●	●	●	●	●	●	PGSUS	●	●	●	●	●	●
CCOLA	●	●	●	●	●	●	QUAGR	●	●	●	●	●	●
CIMSA	●	●	●	●	●	●	SAHOL	●	●	●	●	●	●
CWENE	●	●	●	●	●	●	SASA	●	●	●	●	●	●
DOAS	●	●	●	●	●	●	SDTTR	●	●	●	●	●	●
DOHOL	●	●	●	●	●	●	SISE	●	●	●	●	●	●
ECILC	●	●	●	●	●	●	SKBNK	●	●	●	●	●	●
ECZYT	●	●	●	●	●	●	SMRTG	●	●	●	●	●	●
EGEEN	●	●	●	●	●	●	SOKM	●	●	●	●	●	●
EKGYO	●	●	●	●	●	●	TATEN	●	●	●	●	●	●
ENERY	●	●	●	●	●	●	TAVHL	●	●	●	●	●	●
ENJSA	●	●	●	●	●	●	TCELL	●	●	●	●	●	●
ENKAI	●	●	●	●	●	●	THYAO	●	●	●	●	●	●
EREGL	●	●	●	●	●	●	TKFEN	●	●	●	●	●	●
EUPWR	●	●	●	●	●	●	TOASO	●	●	●	●	●	●
EUREN	●	●	●	●	●	●	TSKB	●	●	●	●	●	●
FROTO	●	●	●	●	●	●	TTKOM	●	●	●	●	●	●
GARAN	●	●	●	●	●	●	TTRAK	●	●	●	●	●	●
GESAN	●	●	●	●	●	●	TUKAS	●	●	●	●	●	●
GUBRF	●	●	●	●	●	●	TUPRS	●	●	●	●	●	●
GWIND	●	●	●	●	●	●	ULKER	●	●	●	●	●	●
HALKB	●	●	●	●	●	●	VAKBN	●	●	●	●	●	●
HEKTS	●	●	●	●	●	●	VESTL	●	●	●	●	●	●
IPEKE	●	●	●	●	●	●	YEOTK	●	●	●	●	●	●
ISCTR	●	●	●	●	●	●	YKBNK	●	●	●	●	●	●
ISDMR	●	●	●	●	●	●	YYLGD	●	●	●	●	●	●
ISGYO	●	●	●	●	●	●	ZOREN	●	●	●	●	●	●