

25 Şubat 2025

Açılıştan Kapanışa Piyasalar

BIST	Kapanış 24.02.2025	Günlük Değişim	Yurt Dışı Piyasalar	24.02.2025 (18:10)	25.02.2025 (08:00)	BIST Kapanış Sonrası Değişim
BIST 100	9,575	-0,28%	S&P 500 Vadeli	6,009	6,009	0,01%
BIST 30	10,648	-0,39%	Euro Stoxx 50 CFD	5,439	5,452	0,24%
BIST Banka	14,561	-0,33%	Nikkei 225 Vadeli	37,960	38,240	0,74%
BIST Sanayi	12,151	0,28%	ABD 10 Yıllık (bps)	4,41	4,38	-4
BIST 30 Yakın Vade	10,750	-0,40%	Brent	74,71	75,18	0,63%
Türkiye 2 Yıllık (bps)	38,86	-78	Ons Altın	2,932	2,937	0,17%
Türkiye 10 Yıllık (bps)	27,81	-37	USDTRY	36,43	36,46	0,07%

Önemli Haberler

- TÜİK, Şubat ayına ilişkin hizmet, perakende ticaret ve inşaat güven endekslerini açıkladı. Güven endeksi hizmet sektöründe bir önceki aya göre %1,9 azaldı, perakende ticaret sektöründe %1,6 arttı, inşaat sektöründe %2,7 azaldı.
- TCMB verilerine göre kapasite kullanım oranı Şubat'ta %74,5 olarak gerçekleşti. Böylelikle Mart 2023'ten bu yana en düşük seviye görüldü. Kahramanmaraş depreminin hemen ardından Mart ayında kapasite kullanım oranı %73,5 seviyesini görmüştü. Öte yandan aynı dönemde reel sektör güven endeksi ise yükselişine devam etti. Mevsimsellikten arındırılmamış Reel Kesim Güven Endeksi (RKGE) bir önceki aya göre 1,5 puan artarak 102,4 seviyesinde gerçekleşti. Mevsimsellikten arındırılmış Reel Kesim Güven Endeksi ise bir önceki aya göre 0,2 puan artarak 102,8 oldu.
- ABD Başkanı Donald Trump, sınır güvenliklerini artırmaları karşılığında bir ay süreyle ertelenen Kanada ve Meksika'ya yönelik tarifelerin "zamanında, planlandığı gibi" uygulanacağını ifade etti.
- Trump yönetimi Çin'e karşı çip sektörünü hedef alan yeni sert önlemler almaya hazırlanıyor.
- Almanya Merkez Bankası (Bundesbank), ekonomiye yönelik Şubat ayı raporunu yayınladı. Raporda, Alman sanayisinin geleceğinin belirsizliğini koruduğu belirtilerek yüksek seviyedeki ekonomik belirsizlik ile şu anda çok düşük olan kapasite kullanımının yatırımlar üzerinde baskı oluşturmaya devam ettiği ifade edildi.

Ekonomik Takvim

	Veri	Beklenti	Önceki
10:00	Almanya, GSYİH (4. Çeyrek / Çeyreklik)	-0,2%	0,1%
10:00	Almanya, GSYİH (4. Çeyrek / Yıllık)	-0,2%	-0,3%
17:00	ABD, Konut Fiyat Endeksi (Aralık / Yıllık)	4,4%	4,3%
18:00	ABD, Tüketici Güveni (Şubat)	102,7	104,1

*Kaynak: Investing

Tedbir Kararları

- DSTKF, VERUS** payları VBTS kapsamında 24/03/2025 tarihli işlemlere kadar açığa satışa ve kredili işlemlere konu edilemeyecektir.

Hak Kullanımları

- CMBTN, CMENT** genel kurulu bugün gerçekleştirilecektir.

Günlük Hisse Önerileri

- Günlük hisse önerilerimiz **MGROS, TAVHL ve TKFEN**' dir. Öneriler hakkında detayları görmek için tıklayabilirsiniz.

KAP Haberleri

- EREGL**, 30.03.2006 tarihli genel kurul toplantısında alınan kar dağıtımına ilişkin davada şirket tarafından 03.03.2022 tarihinde temyiz başvurusu yapılmıştı. Temyiz talebinin reddi üzerine şirket karar düzeltme yoluna başvurmuş olup karar düzeltme talebinin reddedildiğine dair karar şirkete tebliğ edildi. Yapılacak ilk Genel Kurul toplantısında konu gündeme alınacak.
- KONYA**, Yönetim Kurulu yatırım ve finansman politikaları, kârlılık ve nakit durumu dikkate alınarak şirketin mali yapısının güçlendirilmesi ve finansman ihtiyacı doğmaması amacıyla kâr dağıtılmamasına karar verdi.
- OBAMS**, Somali Ghana, Burkina Faso, Benin ve Togo da yerleşik 14 ayrı firma ile 35 milyon USD tutarında satış sözleşmesi imzaladı. Ürün teslimatlarının 30 Mayıs 2025 tarihine kadar gerçekleştirilmesi planlanmaktadır.
- RALYH**, Yönetim Kurulu 270.000.000 TL bedelsiz sermaye artırımını için alınan kararın iptal edilmesine, 63.000.000 TL olan çıkarılmış sermayesinin 333.000.000 TL'ye çıkarılmasına ve %428,57 oranında arttırılan sermayenin tamamının iç kaynaklardan karşılanmak suretiyle bedelsiz sermaye artışı olarak uygulanmasına karar verdi.
- TKNSA**, Yönetim Kurulu dağıtılabilir kâr olmaması nedeniyle kâr payı dağıtımını yapılmamasına karar verdi.
- TSKB**, Yönetim Kurulu 2024 yılında gerçekleşen 10.134.599.216 TL net dönem kârından 1.300.000.000 TL'nin girişim sermayesi yatırım fonları alınması amacıyla özel fon ayrılmasına, 2024 yılında gerçekleşen 9.915.137,00 TL'lik iştirak satış kârının özkaynaklarda özel bir hesapta tutulmasına ve sonrasında kalan 8.824.684.079 TL'lik tutarın olağanüstü yedeklere aktarılarak özkaynaklarda tutulmasına karar verdi.

*Bültendeki haberler, Kamuyu Aydınlatma Platformu'na bugün saat 08:30'a kadar gelen haberleri kapsamaktadır.

Pay Geri Alımları

Hisse	Pay Adedi	Fiyat (TL)
AHGAZ	300,000	20,03
DAPGM	150,000	6,96
GEDIK	78,564	6,83
LKMNH	50,000	19,78
MERKO	100,000	13,94

Son İşlem Gününde Finansal Sonuçlarını Açıklayan Şirketler

Kod	4Ç24 (Mn TL)			4Ç23 (Mn TL)			Değişim (Yıllık)		
	Ciro	Faaliyet Kârı	Net Kâr	Ciro	Faaliyet Kârı	Net Kâr	Ciro	Faaliyet Kârı	Net Kâr
ARMGD	1,883	278	369	6,347	788	100	-70%	-65%	267%
KONYA	1,199	-219	-41	1,601	152	542	-25%	-244%	-108%
RAYSG	-	-	629	-	-	124	-	-	408%
RGYAS	2,299	-1,952	-5,177	2,081	1,387	16,121	10%	-241%	-132%

BİST 100 Teknik Analizi

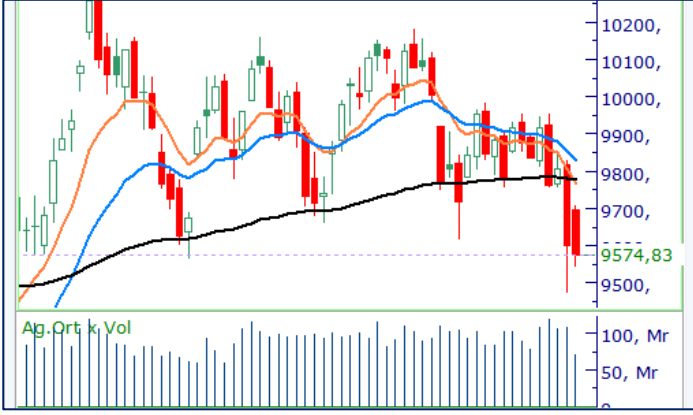

BIST 100 endeksi, son işlem gününde 9.546 – 9.705 puan aralığında hareket etti ve günü %0,28 değer kaybederek 9.574 puandan kapattı.

Haftaya satıcı seyrini sürdürerek başlayan BIST-100 endeksi günü 9.600 seviyesinin altında tamamladı. Teknik olarak kritik bir bölgede bulunan endekste bugün 9.550 seviyesi üzerindeki tutunmalar yakından takip edilecek. Satış baskısının devam etmesi halinde kısa vadede ana destek bölgesi olarak 9.500 - 9.450 aralığı öne çıkıyor. Bu bandın aşağı yönlü kırılması durumunda 9.250 seviyesi bir sonraki destek noktası olarak takip edilecektir. Yukarı yönlü toparlanma için ise endeksin yeniden 9.600 seviyesinin üzerine çıkması önemli olacaktır.

ViOP 30 Teknik Analizi



Şubat Vadeli Endeks 30 kontratı son işlem gününde 10.654–10.874 puan aralığında hareket etti ve günü 10.700 puandan tamamladı. Akşam seansı kapanışı ise 10.717 puan seviyesinden gerçekleşti.

Satıcı seyrin devam ettiği Şubat vadeli endeks sözleşmesi, son işlem gününü sınırlı değer kaybıyla %0,05 oranında değer kaybederek tamamladı. Sözleşmede satış baskısının devam etmesi halinde 10.700 seviyesi destek noktası olarak izlenmeye devam edilecek. Yukarı yönlü hareketlerde ise 10.900 seviyesi ilk önemli direnç olarak öne çıkıyor. Bu seviyenin aşılması toparlanma hareketinin güçlenmesi açısından kritik olacaktır.

Teknik Analiz Hisse Önerileri



MGROS

Dün endeksten pozitif ayrışarak günü tamamlayan MGROS hissesi 50 günlük ortalamasının üzerinde işlem görmeyi sürdürüyor. Hissede bugün 565,00 TL seviyesi aşılabılır ise alışlar hız kazanabilir.

Hedef Fiyat: 574,50 TL
Zarar Kes: 550,50 TL



TAVHL

Sert satış baskısının ardından dün günü %0,82 oranında değer kazancı ile tamamlayan TAVHL hissesinde bugün 245,00 TL seviyesi üzeri tutunmaların devam etmesi durumunda tepki alışlarının güç kazanmasını bekliyoruz.

Hedef Fiyat: 253,50 TL
Zarar Kes: 241,50 TL



TKFEN

Dün etkili olan alımların ardından önemli hareketli ortalamalarının üzerinde tutunmayı sürdüren TKFEN hissesinde, teknik görünüm pozitif seyrediyor. 66,60 TL seviyesi üzerindeki tutunmaların devam etmesi halinde, tepki alımlarının sürmesini bekliyoruz.

Hedef Fiyat: 71,10 TL
Zarar Kes: 68,00 TL

DESTEK/DİRENÇ TABLOSU

	PİVOT DESTEKLER					PİVOT DİRENÇLER			HİSSELER	PİVOT DESTEKLER					PİVOT DİRENÇLER		
	Destek 1	Destek 2	Destek 3	Kapanış	Pivot	Direnç 1	Direnç 2	Direnç 3		Destek 1	Destek 2	Destek 3	Kapanış	Pivot	Direnç 1	Direnç 2	Direnç 3
AEFES	159,83	157,67	154,33	162,00	163,17	165,33	168,67	170,83	KCAER	10,19	10,13	10,01	10,25	10,31	10,37	10,49	10,55
AGHOL	301,92	298,33	291,42	305,50	308,83	312,42	319,33	322,92	KCHOL	149,50	148,50	147,00	150,50	151,00	152,00	153,50	154,50
AGROT	9,15	9,04	8,89	9,25	9,30	9,41	9,56	9,67	KLSE	31,35	31,17	30,79	31,54	31,73	31,91	32,29	32,47
AKBNK	64,08	63,37	62,43	64,80	65,02	65,73	66,67	67,38	KONTR	31,34	30,98	30,44	31,70	31,88	32,24	32,78	33,14
AKFYE	16,69	16,48	16,27	16,91	16,90	17,11	17,32	17,53	KONYA	5827,50	5770,00	5675,00	5885,00	5922,50	5980,00	6075,00	6132,50
AKSA	12,74	12,39	12,03	13,08	13,10	13,45	13,81	14,16	KOZAA	69,83	69,22	67,98	70,45	71,07	71,68	72,92	73,53
AKSEN	35,97	35,65	35,15	36,30	36,47	36,79	37,29	37,61	KOZAL	22,97	22,69	22,37	23,26	23,29	23,57	23,89	24,17
ALARK	76,72	76,13	75,07	77,30	77,78	78,37	79,43	80,02	KRDMD	26,86	26,50	26,00	27,22	27,36	27,72	28,22	28,58
ALFAS	55,00	54,25	52,80	55,75	56,45	57,20	58,65	59,40	LIDER	146,00	144,00	142,50	148,00	147,50	149,50	151,00	153,00
ALTNY	67,97	67,03	66,12	68,90	68,88	69,82	70,73	71,67	MAGEN	26,44	25,60	24,70	27,28	27,34	28,18	29,08	29,92
ANHYT	100,63	98,57	96,03	102,70	103,17	105,23	107,77	109,83	MAVI	67,75	67,25	66,50	68,25	68,50	69,00	69,75	70,25
ANSGR	109,67	107,83	104,17	111,50	113,33	115,17	118,83	120,67	MGROS	552,83	545,67	537,33	560,00	561,17	568,33	576,67	583,83
ARCLK	123,47	122,53	120,97	124,40	125,03	125,97	127,53	128,47	MIATK	32,75	32,45	31,93	33,06	33,27	33,57	34,09	34,39
ARDYZ	30,45	30,21	29,81	30,70	30,85	31,09	31,49	31,73	MPARK	360,33	356,67	350,83	364,00	366,17	369,83	375,67	379,33
ASELS	82,82	81,88	81,02	83,75	83,68	84,62	85,48	86,42	NTHOL	42,47	40,71	39,51	44,24	43,67	45,43	46,63	48,39
ASTOR	107,33	106,17	104,93	108,50	108,57	109,73	110,97	112,13	ODAS	5,30	5,27	5,21	5,34	5,36	5,39	5,45	5,48
BERA	17,09	16,81	16,43	17,38	17,47	17,75	18,13	18,41	OTKAR	389,00	386,75	382,25	391,25	393,50	395,75	400,25	402,50
BIMAS	509,67	504,83	497,17	514,50	517,33	522,17	529,83	534,67	OYAKC	26,93	26,17	25,49	27,70	27,61	28,37	29,05	29,81
BRSAN	362,75	357,50	350,00	368,00	370,25	375,50	383,00	388,25	PASEU	34,10	33,56	33,16	34,64	34,50	35,04	35,44	35,98
BRYAT	1735,00	1712,00	1674,00	1758,00	1773,00	1796,00	1834,00	1857,00	PETKM	16,38	16,11	15,82	16,65	16,67	16,94	17,23	17,50
BSOKE	12,49	12,28	11,92	12,71	12,85	13,06	13,42	13,63	PGSUS	237,00	235,50	232,70	238,50	239,80	241,30	244,10	245,60
BTCIM	4,03	3,96	3,86	4,10	4,13	4,20	4,30	4,37	REEDR	12,70	12,49	12,09	12,90	13,10	13,31	13,71	13,92
CANTE	1,40	1,38	1,35	1,42	1,43	1,45	1,48	1,50	SAHOL	94,80	92,90	89,30	96,70	98,40	100,30	103,90	105,80
CCOLA	50,33	49,82	48,93	50,85	51,22	51,73	52,62	53,13	SASA	3,50	3,46	3,42	3,53	3,54	3,58	3,62	3,66
CIMSA	45,39	44,47	42,87	46,30	46,99	47,91	49,51	50,43	SDTTR	182,10	178,10	173,60	186,10	186,60	190,60	195,10	199,10
CLEBI	2037,67	2010,33	1956,67	2065,00	2091,33	2118,67	2172,33	2199,67	SELEC	64,78	63,97	62,68	65,60	66,07	66,88	68,17	68,98
CVKMD	9,15	8,78	8,48	9,53	9,45	9,82	10,12	10,49	SISE	35,77	35,43	34,93	36,10	36,27	36,61	37,11	37,45
CWENE	17,41	17,23	16,97	17,58	17,67	17,85	18,11	18,29	SKBNK	3,69	3,68	3,64	3,71	3,73	3,74	3,78	3,79
DOAS	177,93	173,87	166,33	182,00	185,47	189,53	197,07	201,13	SMRTG	40,31	38,21	36,89	42,40	41,63	43,73	45,05	47,15
DOHOL	13,21	13,07	12,90	13,34	13,38	13,52	13,69	13,83	SOKM	37,71	37,21	36,73	38,20	38,19	38,69	39,17	39,67
ECILC	43,60	43,20	42,54	44,00	44,26	44,66	45,32	45,72	TABGD	157,90	154,40	152,20	161,40	160,10	163,60	165,80	169,30
EGEEN	8960,00	8900,00	8780,00	9020,00	9080,00	9140,00	9260,00	9320,00	TAVHL	243,40	240,80	237,60	246,00	246,60	249,20	252,40	255,00
EKGYO	13,26	13,06	12,66	13,47	13,66	13,86	14,26	14,46	TCELL	102,43	101,17	99,03	103,70	104,57	105,83	107,97	109,23
ENERY	217,40	211,60	207,20	223,20	221,80	227,60	232,00	237,80	THYAO	307,25	305,00	301,50	309,50	310,75	313,00	316,50	318,75
ENJSA	57,88	57,32	56,33	58,45	58,87	59,43	60,42	60,98	TKFEN	67,80	66,40	65,10	69,20	69,10	70,50	71,80	73,20
ENKAI	49,11	48,35	47,41	49,86	50,05	50,81	51,75	52,51	TMSN	105,37	103,93	101,67	106,80	107,63	109,07	111,33	112,77
EREGL	21,85	21,59	21,19	22,12	22,25	22,51	22,91	23,17	TOASO	200,50	198,30	194,80	202,70	204,00	206,20	209,70	211,90
EUPWR	33,05	32,69	32,27	33,40	33,47	33,83	34,25	34,61	TSKB	11,97	11,87	11,75	12,07	12,09	12,19	12,31	12,41
FENER	49,21	48,21	47,67	50,20	49,75	50,75	51,29	52,29	TSPOR	0,99	0,99	0,97	1,00	1,01	1,01	1,03	1,03
FROTO	883,67	875,33	858,67	892,00	900,33	908,67	925,33	933,67	TTKOM	48,08	47,44	46,66	48,72	48,86	49,50	50,28	50,92
GARAN	123,53	121,77	118,73	125,30	126,57	128,33	131,37	133,13	TTRAK	645,33	640,67	635,33	650,00	650,67	655,33	660,67	665,33
GESAN	47,30	46,84	46,04	47,76	48,10	48,56	49,36	49,82	TUKAS	1,93	1,92	1,91	1,94	1,94	1,95	1,96	1,97
GOLTS	384,75	381,75	379,00	387,75	387,50	390,50	393,25	396,25	TUPRS	125,03	124,07	122,93	126,00	126,17	127,13	128,27	129,23
GUBRF	262,92	255,33	249,92	270,50	268,33	275,92	281,33	288,92	TURSG	17,08	16,98	16,81	17,18	17,25	17,35	17,52	17,62
HALKB	18,82	18,60	18,40	19,04	19,02	19,24	19,44	19,66	ULKER	109,07	107,33	104,67	110,80	111,73	113,47	116,13	117,87
HEKTS	3,35	3,32	3,29	3,37	3,38	3,41	3,44	3,47	VAKBN	24,82	24,64	24,40	25,00	25,06	25,24	25,48	25,66
IEYHO	9,62	9,48	9,24	9,77	9,86	10,00	10,24	10,38	VESTL	57,47	56,68	55,72	58,25	58,43	59,22	60,18	60,97
ISCTR	14,18	14,04	13,82	14,31	14,40	14,54	14,76	14,90	YEOTK	49,04	48,44	47,56	49,64	49,92	50,52	51,40	52,00
ISMEN	37,99	37,27	35,81	38,72	39,45	40,17	41,63	42,35	YKBNK	28,01	27,69	27,35	28,32	28,35	28,67	29,01	29,33
KARNS	10,34	10,23	10,08	10,46	10,49	10,60	10,75	10,86	ZOREN	3,74	3,71	3,68	3,76	3,77	3,80	3,83	3,86

Burada yer alan yatırım bilgi, yorum ve tavsiyeleri yatırım danışmanlığı kapsamında değildir. Yatırım danışmanlığı hizmeti, yetkili kuruluşlar tarafından kişilerin risk ve getiri tercihleri dikkate alınarak kişiye özel sunulmaktadır. Burada yer alan yorum ve tavsiyeler ise genel niteliktedir. Bu tavsiyeler mali durumunuz ile risk ve getiri tercihlerinize uygun olmayabilir. Bu nedenle, sadece burada yer alan bilgilere dayanarak yatırım kararı verilmesi beklentilerinize uygun sonuçlar doğurmayabilir.

Kod	14	50	RSI	StochS	MACD	CCI	Kod	14	50	RSI	StochS	MACD	CCI
	Günlük H.O.	Günlük H.O.						Günlük H.O.	Günlük H.O.				
AEFES	●	●	●	●	●	●	ISMEN	●	●	●	●	●	●
AGHOL	●	●	●	●	●	●	IZENR	●	●	●	●	●	●
AHGAZ	●	●	●	●	●	●	IZMDC	●	●	●	●	●	●
AKBNK	●	●	●	●	●	●	KARSN	●	●	●	●	●	●
AKCNS	●	●	●	●	●	●	KAYSE	●	●	●	●	●	●
AKFYE	●	●	●	●	●	●	KCAER	●	●	●	●	●	●
AKSA	●	●	●	●	●	●	KCHOL	●	●	●	●	●	●
AKSEN	●	●	●	●	●	●	KLSEK	●	●	●	●	●	●
ALARK	●	●	●	●	●	●	KMPUR	●	●	●	●	●	●
ALBRK	●	●	●	●	●	●	KONTR	●	●	●	●	●	●
ALFAS	●	●	●	●	●	●	KONYA	●	●	●	●	●	●
ARCLK	●	●	●	●	●	●	KORDS	●	●	●	●	●	●
ASELS	●	●	●	●	●	●	KOZAA	●	●	●	●	●	●
ASGYO	●	●	●	●	●	●	KOZAL	●	●	●	●	●	●
ASTOR	●	●	●	●	●	●	KRDMD	●	●	●	●	●	●
BERA	●	●	●	●	●	●	MAVI	●	●	●	●	●	●
BIENY	●	●	●	●	●	●	MGROS	●	●	●	●	●	●
BIMAS	●	●	●	●	●	●	MIATK	●	●	●	●	●	●
BIOEN	●	●	●	●	●	●	ODAS	●	●	●	●	●	●
BOBET	●	●	●	●	●	●	OTKAR	●	●	●	●	●	●
BRSAN	●	●	●	●	●	●	OYAKC	●	●	●	●	●	●
BRYAT	●	●	●	●	●	●	PENTA	●	●	●	●	●	●
BUCIM	●	●	●	●	●	●	PETKM	●	●	●	●	●	●
CANTE	●	●	●	●	●	●	PGSUS	●	●	●	●	●	●
CCOLA	●	●	●	●	●	●	QUAGR	●	●	●	●	●	●
CIMSA	●	●	●	●	●	●	SAHOL	●	●	●	●	●	●
CWENE	●	●	●	●	●	●	SASA	●	●	●	●	●	●
DOAS	●	●	●	●	●	●	SDTTR	●	●	●	●	●	●
DOHOL	●	●	●	●	●	●	SISE	●	●	●	●	●	●
ECILC	●	●	●	●	●	●	SKBNK	●	●	●	●	●	●
ECZYT	●	●	●	●	●	●	SMRTG	●	●	●	●	●	●
EGEEN	●	●	●	●	●	●	SOKM	●	●	●	●	●	●
EKGYO	●	●	●	●	●	●	TATEN	●	●	●	●	●	●
ENERY	●	●	●	●	●	●	TAVHL	●	●	●	●	●	●
ENJSA	●	●	●	●	●	●	TCELL	●	●	●	●	●	●
ENKAI	●	●	●	●	●	●	THYAO	●	●	●	●	●	●
EREGL	●	●	●	●	●	●	TKFEN	●	●	●	●	●	●
EUPWR	●	●	●	●	●	●	TOASO	●	●	●	●	●	●
EUREN	●	●	●	●	●	●	TSKB	●	●	●	●	●	●
FROTO	●	●	●	●	●	●	TTKOM	●	●	●	●	●	●
GARAN	●	●	●	●	●	●	TTRAK	●	●	●	●	●	●
GESAN	●	●	●	●	●	●	TUKAS	●	●	●	●	●	●
GUBRF	●	●	●	●	●	●	TUPRS	●	●	●	●	●	●
GWIND	●	●	●	●	●	●	ULKER	●	●	●	●	●	●
HALKB	●	●	●	●	●	●	VAKBN	●	●	●	●	●	●
HEKTS	●	●	●	●	●	●	VESTL	●	●	●	●	●	●
IPEKE	●	●	●	●	●	●	YEOTK	●	●	●	●	●	●
ISCTR	●	●	●	●	●	●	YKBNK	●	●	●	●	●	●
ISDMR	●	●	●	●	●	●	YYLGD	●	●	●	●	●	●
ISGYO	●	●	●	●	●	●	ZOREN	●	●	●	●	●	●