

20 Eylül 2024

Açılıştan Kapanışa Piyasalar

BIST	Kapanış 19.09.2024	Günlük Değişim	Yurt Dışı Piyasalar	19.09.2024 (18:10)	20.09.2024 (07:50)	BIST Kapanış Sonrası Değişim
BIST 100	9.975,61	2,06%	S&P 500 Vadeli	5.768	5.772	0,07%
BIST 30	11.057,26	2,29%	Euro Stoxx 50 CFD	4.932	4.924	-0,16%
BIST Banka	14.044,60	3,08%	ABD 10 Yıllık (bps)	3,73	3,71	-2
BIST Sanayi	13.277,14	1,83%	Brent	74,45	74,67	0,30%
BIST 30 Yakın Vade	11.440,00	1,61%	Ons Altın	2.581	2.593	0,46%
Türkiye 2 Yıllık (bps)	40,30	-51	USDTRY	34,01	33,97	-0,12%
Türkiye 10 Yıllık (bps)	28,47	-41	Nikkei 225	37,117	37,883	2,06%

Önemli Haberler

- TCMB politika faizini piyasa beklentileri doğrultusunda %50 seviyesinde sabit tuttu. Bununla birlikte metindeki enflasyon görünümünde yaşanan bozulma durumunda daha önce sıkılaştırma yapılacağı yönündeki mesajın "para politikası araçları etkili şekilde kullanılacaktır" şeklinde değişmesi de dikkat çekti.
- TCMB Fed'in politika faizini 50 baz puan indirmesinin ardından yabancı para serbest hesaplara ödenecek faizi 75 baz puan indirimle %3,75 seviyesine çekti.
- Türkiye'nin yurt dışı varlıkları Temmuz ayı sonu itibarıyla 2023 yıl sonuna göre %4,8 oranında artışla 348,8 milyar USD oldu. Veri, Türkiye'nin uluslararası varlık seviyesinde zirve olarak kaydedildi.
- Kur korumalı mevduatlarda 13 Eylül haftasında 10,4 milyar TL ile son beş ayın en yavaş düşüşü görüldü. Son veri ile birlikte kur korumalı mevduatların büyüklüğü 1 trilyon 574,8 milyar TL'den 1 trilyon 564,3 milyar TL'ye geriledi.
- Hissede satışı sürdüren yurt dışı yerleşikler tahvilde 13 Eylül haftasında 1,6 milyar dolarlık alım, 320,6 milyon USD net hisse satışı yaptı. Yabancıların tahvil alımı 3,5 ayın zirvesi olarak kaydedildi.
- TCMB rezervlerinde hızlı artış dikkat çekti. İlgili haftada swap hariç net rezervlerde 9 milyar dolarlık toparlanma görüldü. Brüt rezervler 153,6 milyar dolara yükseldi. Bir önceki hafta brüt rezervler 146,8 milyar dolar olarak kaydedilmişti.
- Bankacılık sektörünün kredi hacmi, 13 Eylül haftasında 64 milyar 584 milyon lira artarak 14 trilyon 687 milyar 686 milyon liraya çıkarken kredi büyümeleri de hız kesti.
- Bankacılık sektörünün toplam mevduatı, 13 Eylül ile biten haftada önceki haftaya göre 271,2 milyar lira artarak 18 trilyon 80,9 milyar liraya yükselirken TL mevduat faizi de üç ay sonra %60'ın üzerine çıktı.

Ekonomik Takvim

	Veri	Beklenti	Önceki
09:00	Almanya, ÜFE (Aylık / Ağustos)	0,0%	0,2%
22:30	ABD, CFTC Ham Petrol spekülasyonları	-	140,0 bin
22:30	ABD, CFTC Altın spekülasyonları	-	282,5 bin
22:30	ABD, CFTC Nasdaq 100 spekülasyonları	-	25,6 bin
22:30	ABD, CFTC S&P 500 spekülasyonları	-	-59,4 bin

*Kaynak: Investing

SPK Bülteni

- AYES, GEREL ve OZRDN** bedelsiz sermaye artırımları SPK tarafından onaylandı.

Tedbir Kararları

- ETILR** payına VBTS kapsamında 18/10/2024 tarihli işlemlere kadar brüt takas uygulanacaktır.

Hak Kullanımları

- KERNV** genel kurulu bugün gerçekleştirilecektir.

Günlük Hisse Önerileri

- Günlük hisse önerilerimiz **ENKAI, THYAO ve TUPRS** 'dir. Öneriler hakkındaki detaylara [buradan](#) ulaşabilirsiniz.

KAP Haberleri

- **ARASE**, 2Ç24 döneminde geçen yılın aynı dönemine kıyasla %243 artışla 718 milyon TL net kâr elde etti.
- **ATATP**, 2Ç24 döneminde geçen yılın aynı dönemine kıyasla %68 düşüşle 33 milyon TL net kâr elde etti.
- **GOODY**, 2Ç24 döneminde 99 milyon TL zarar açıkladı. 2Ç23'te de 442 milyon TL zarar açıklamıştı.
- **JANTS**, 2Ç24 döneminde geçen yılın aynı dönemine kıyasla %86 düşüşle 34 milyon TL net kâr elde etti.
- **LMKDC**, 2Ç24 döneminde geçen yılın aynı dönemine kıyasla %27 düşüşle 383 milyon TL net kâr elde etti.
- **SMRTG**, 2Ç24 döneminde 152 milyon TL zarar açıkladı. Geçen sene aynı dönemde 653,5 milyon TL net kâr elde etmişti.
- **TMSN**, 2Ç24 döneminde geçen yılın aynı dönemine kıyasla %44 düşüşle 145 milyon TL net kâr elde etti.
- **YUNSA**, 2Ç24 döneminde 41 milyon TL zarar açıkladı. Geçen sene aynı dönemde 284,5 milyon TL net kâr açıklamıştı.
- **AKFYE**, tahsisli sermaye artırımını kararı aldı.
- **HOROZ**, Horoz Bollore Logistics Taşımacılık A.Ş.'nin %47,95'ine denk gelen payının Bollore Logistics'e satışına yönelik Hisse Devir Sözleşmesi imzalamıştı. Hisse devir işlemi tamamlanmış olup hisse devir bedeli olan 16.686.344,79 USD şirket hesabına geçti. Satış dolayısıyla 507,2 milyon TL kâr oluştu.
- **IPEKE**, ana ortaklık-iştirak yapıları ile BIST'te işlem gören hisse yapısı korunmak suretiyle, hazineye ait hisselerinin Türkiye Varlık Fonu Yönetimi Anonim Şirketi'ne devri pay defterine kaydedilmişti. Hazineye ait olan hisselerinin Türkiye Varlık Fonu Yönetimi Anonim Şirketi'ne devri tescil edilmiş olup Ticaret Sicil Gazetesi'nde yayınlandı.
- **KAYSE**, kâr payı dağıtmama kararı Genel Kurul'da onaylandı.
- **KAYSE**, pay alım programının onaylandığı tarih itibariyle yönetim kurulu'na 3 yıl süreyle pay geri alım yetkisinin verilmesine ilişkin önerge kabul edildi.
- **KOZAA / KOZAL** ana ortaklık-iştirak yapıları ile BIST'te işlem gören hisse yapısı korunmak suretiyle, hazineye ait hisselerinin Türkiye Varlık Fonu Yönetimi Anonim Şirketi'ne devri pay defterine kaydedilmişti. Hazineye ait olan hisselerinin Türkiye Varlık Fonu Yönetimi Anonim Şirketi'ne devri tescil edilmiş olup Ticaret Sicil Gazetesi'nde yayınlandı.
- **KRVGD**, 2,3100 - 2,3300 TL fiyat aralığından (ortalama 2,3208 TL) 325.000 adet pay geri alındı ve şirketin sahip olduğu KRVGD payları 19.291.022 adete ulaştı. (Şirket sermayesine oranı %0,89)
- **TCELL**, bağlı ortaklığı Turkcell Ödeme ve Elektronik Para Hizmetleri A.Ş. tarafından Türkiye'de yerleşik bir varlık kiralama şirketi aracılığıyla 1,5 milyar TL nominal tutarı geçmeyecek şekilde, Türk Lirası cinsinden, 12 aya kadar vadelerle, yurt içinde, bir veya birden fazla seferde, halka arz edilmeksizin tahsisli ve/veya nitelikli yatırımcılara satılmak üzere yönetim sözleşmesine dayalı kira sertifikaları (sukuk) ihraç edilmesine karar verdi.
- **ZRGYO**, ZRGYO, nakit kâr payı hak kullanım tarihi 27.09.2023 olarak belirlendi. Hisse başına 0,0418358 TL net nakit kar payı ödenecek.
- ***Bültendeki haberler, Kamuyu Aydınlatma Platformu'na bugün saat 08:30'a kadar gelen haberleri kapsamaktadır.**

BİST 100 Teknik Analizi

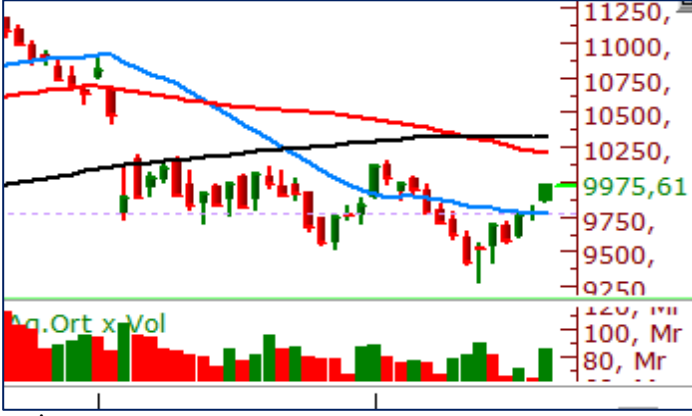

BİST 100 endeksi son işlem gününde 9.980-9.851 puan aralığında hareket etti ve %2,06 oranında değer kazanarak 9.975 puandan kapandı.

FED'in 50 baz puan faiz indiriminin ardından global piyasalardaki pozitif havanın etkisiyle güne pozitif tarafta başlayan BIST-100 endeksinde gün boyu yukarı yönlü eğilimin hakim olduğunu gördük. Özellikle bankacılık sektöründeki alıcılı görünüm dikkat çekerken sanayi endeksinin de yükselişe katılmasını pozitif olarak değerlendiriyoruz. Endekste bugün 9.750 puan seviyesi üzeri tutunmalarda yükseliş momentumunun devam edeceği görüşündeyiz. Endekste ilk takip ettiğimiz direnç seviyesi 10.000 bölgesi iken bu seviyenin aşılmasıyla birlikte 10.200 seviyesinin takip edilmesi gerektiğini düşünüyoruz.

VIOP 30 Teknik Analizi



Ekim Vadeli Endeks 30 kontratı son işlem gününde 11.298-11.480 puan aralığında hareket etti ve günü 11.440 puandan tamamladı. Akşam seansı kapanışı ise 11.445 puandan gerçekleşti.

Ekim vadeli endeks sözleşmesi son işlem gününde 21 günlük ortalamasının belirlediği 11.395 puan direncini aşarak 2 Eylül'den bu yana ilk kez bu ortalamasının üzerinde kapanış gerçekleştirmiş oldu. Endeks sözleşmesinde 200 günlük ortalamasının belirlediği 11.265 puan seviyesi üzeri tutunmaları pozitif olarak yorumlarken bugün yatay bir direnç konumunda bulunan 11.500 seviyesini takip ediyor olacağız. 11.500 bölgesi üzeri kapanışın gerçekleşmesi önümüzdeki hafta da alırların gelmesinde destekleyici olabilir.

Teknik Analiz Hisse Önerileri



ENKAI

Dün tepki alırları sonrasında kısa vadeli ortalamasını aşmayı başarabilen ENKAI hissesinde bugün 48,00 TL seviyesi üzeri tutunmaları takip ediyoruz. Hissede 48,00 TL bölgesi üzeri tutunmalarda teknik yapının güç kazanacağını düşünüyoruz.

Hedef Fiyat: 50,50 TL
Zarar Kes: 48,30 TL



THYAO

Gap'li açılış sonrası gün boyu alım iştahının yüksek seyrettiği THYAO hissesinde 50 ve 100 günlük ortalamaların aşılmasını pozitif olarak yorumlarken hissede bugün 300,00 TL seviyesi üzeri kapanışları takip ediyor olacağız.

Hedef Fiyat: 310,00 TL
Zarar Kes: 296,50 TL



TUPRS

Son işlem gününde 100 günlük ortalamasının üzerinde kapanış gerçekleştiren TUPRS hissesinde gün içerisinde bu ortalamasının destek olarak çalışmasını da olumlu olarak yorumluyoruz. Hissede 171,00 TL üzeri tutunmalarda alım iştahının güç kazanmasını bekliyoruz.

Hedef Fiyat: 174,50 TL
Zarar Kes: 166,00 TL

	PİVOT DESTEKLER					PİVOT DİRENÇLER			HİSSELER	PİVOT DESTEKLER					PİVOT DİRENÇLER		
	Destek 1	Destek 2	Destek 3	Kapanış	Pivot	Direnç 1	Direnç 2	Direnç 3		Destek 1	Destek 2	Destek 3	Kapanış	Pivot	Direnç 1	Direnç 2	Direnç 3
AEFES	206,40	203,80	201,70	209,00	208,50	211,10	213,20	215,80	KCHOL	182,33	178,77	176,53	185,90	184,57	188,13	190,37	193,93
AGHOL	323,83	318,67	313,83	329,00	328,67	333,83	338,67	343,83	KLSE	40,52	39,92	39,62	41,12	40,82	41,42	41,72	42,32
AGROT	15,15	15,01	14,88	15,30	15,28	15,42	15,55	15,69	KONTR	43,92	43,50	43,18	44,34	44,24	44,66	44,98	45,40
AKBNK	59,82	58,28	57,27	61,35	60,83	62,37	63,38	64,92	KONYA	6723,33	6564,17	6468,33	6882,50	6819,17	6978,33	7074,17	7233,33
AKFGY	2,07	2,03	2,00	2,10	2,10	2,14	2,17	2,21	KOZAA	68,87	67,43	66,67	70,30	69,63	71,07	71,83	73,27
AKFYE	19,82	19,46	19,23	20,18	20,05	20,41	20,64	21,00	KOZAL	23,97	23,67	23,49	24,26	24,15	24,45	24,63	24,93
AKSA	8,76	8,66	8,60	8,87	8,82	8,92	8,98	9,08	KRDMD	24,45	23,93	23,57	24,96	24,81	25,33	25,69	26,21
AKSEN	37,33	36,95	36,67	37,72	37,61	37,99	38,27	38,65	KTLEV	52,40	50,90	49,50	53,90	53,80	55,30	56,70	58,20
ALARK	94,55	93,80	93,00	95,30	95,35	96,10	96,90	97,65	LMKDC	22,90	22,50	22,22	23,30	23,18	23,58	23,86	24,26
ALFAS	53,25	52,20	51,55	54,30	53,90	54,95	55,60	56,65	MAVI	90,50	89,00	87,95	92,00	91,55	93,05	94,10	95,60
ARCLK	142,93	140,97	139,83	144,90	144,07	146,03	147,17	149,13	MGROS	505,00	496,50	482,00	513,50	519,50	528,00	542,50	551,00
ARDYZ	36,79	36,17	35,87	37,40	37,09	37,71	38,01	38,63	MIATK	43,54	42,30	41,08	44,78	44,76	46,00	47,22	48,46
ASELS	58,05	57,45	57,10	58,65	58,40	59,00	59,35	59,95	OBAMS	32,19	31,87	31,45	32,50	32,61	32,93	33,35	33,67
ASTOR	81,13	80,52	80,03	81,75	81,62	82,23	82,72	83,33	ODAS	6,81	6,74	6,66	6,87	6,89	6,96	7,04	7,11
BERA	15,40	15,00	14,78	15,80	15,62	16,02	16,24	16,64	OTKAR	451,42	444,33	440,17	458,50	455,58	462,67	466,83	473,92
BFREN	732,67	719,83	709,17	745,50	743,33	756,17	766,83	779,67	OYAKC	63,18	62,12	61,13	64,25	64,17	65,23	66,22	67,28
BIMAS	603,00	596,50	586,50	609,50	613,00	619,50	629,50	636,00	PEKGY	4,77	4,67	4,57	4,88	4,87	4,97	5,07	5,17
BINHO	398,33	387,92	381,58	408,75	404,67	415,08	421,42	431,83	PETKM	23,41	23,03	22,79	23,80	23,65	24,03	24,27	24,65
BRSAN	502,33	493,67	477,83	511,00	518,17	526,83	542,67	551,33	PGSUS	249,70	246,15	244,00	253,25	251,85	255,40	257,55	261,10
BRYAT	2091,33	2057,67	2039,33	2125,00	2109,67	2143,33	2161,67	2195,33	QUAGR	2,98	2,95	2,92	3,01	3,01	3,04	3,07	3,10
BTCIM	193,97	187,93	184,67	200,00	197,23	203,27	206,53	212,57	REEDR	27,71	26,47	25,53	28,94	28,65	29,89	30,83	32,07
CANTE	1,64	1,62	1,61	1,66	1,65	1,67	1,68	1,70	SAHOL	97,40	95,40	94,40	99,40	98,40	100,40	101,40	103,40
CCOLA	61,18	60,42	59,53	61,95	62,07	62,83	63,72	64,48	SASA	4,25	4,20	4,16	4,31	4,29	4,34	4,38	4,43
CIMSA	35,93	35,63	35,29	36,24	36,27	36,57	36,91	37,21	SDTTR	228,20	218,60	206,70	237,80	240,10	249,70	261,60	271,20
CWENE	188,10	185,10	183,50	191,10	189,70	192,70	194,30	197,30	SISE	41,49	41,09	40,77	41,90	41,81	42,21	42,53	42,93
DOAS	221,00	218,00	216,50	224,00	222,50	225,50	227,00	230,00	SKBNK	4,53	4,49	4,45	4,56	4,57	4,61	4,65	4,69
DOHOL	14,97	14,71	14,59	15,22	15,09	15,35	15,47	15,73	SMRTG	41,83	41,05	40,65	42,62	42,23	43,01	43,41	44,19
ECILC	47,74	47,06	46,68	48,42	48,12	48,80	49,18	49,86	SOKM	45,68	45,20	44,82	46,16	46,06	46,54	46,92	47,40
ECZYT	202,77	200,23	198,47	205,30	204,53	207,07	208,83	211,37	TABGD	150,20	148,40	147,20	152,00	151,40	153,20	154,40	156,20
EGEEN	10883,33	10669,17	10498,33	11097,50	11054,17	11268,33	11439,17	11653,33	TAVHL	256,83	254,42	252,83	259,25	258,42	260,83	262,42	264,83
EKGYO	11,50	11,22	11,07	11,79	11,65	11,93	12,08	12,36	TCELL	92,62	91,43	90,82	93,80	93,23	94,42	95,03	96,22
ENERY	214,17	211,53	206,67	216,80	219,03	221,67	226,53	229,17	THYAO	295,58	290,17	287,33	301,00	298,42	303,83	306,67	312,08
ENJSA	57,73	56,92	56,18	58,55	58,47	59,28	60,02	60,83	TKFEN	56,55	55,75	55,15	57,35	57,15	57,95	58,55	59,35
ENKAI	48,41	47,75	47,39	49,06	48,77	49,43	49,79	50,45	TKNSA	26,11	25,77	25,55	26,44	26,33	26,67	26,89	27,23
EREGL	48,87	48,31	48,03	49,42	49,15	49,71	49,99	50,55	TMSN	133,93	131,87	130,63	136,00	135,17	137,23	138,47	140,53
EUPWR	85,97	84,08	82,62	87,85	87,43	89,32	90,78	92,67	TOASO	222,03	220,17	218,83	223,90	223,37	225,23	226,57	228,43
EUREN	14,16	14,04	13,93	14,29	14,27	14,39	14,50	14,62	TSKB	11,92	11,54	11,33	12,31	12,13	12,51	12,72	13,10
FROTO	920,50	914,50	909,50	926,50	925,50	931,50	936,50	942,50	TTKOM	50,77	50,08	49,32	51,45	51,53	52,22	52,98	53,67
GARAN	115,27	114,03	113,27	116,50	116,03	117,27	118,03	119,27	TTRAK	741,00	737,00	733,00	745,00	745,00	749,00	753,00	757,00
GESAN	44,31	43,07	42,09	45,56	45,29	46,53	47,51	48,75	TUKAS	7,50	7,46	7,42	7,54	7,54	7,58	7,62	7,66
GOLTS	461,33	453,92	448,08	468,75	467,17	474,58	480,42	487,83	TUPRS	166,93	164,87	163,63	169,00	168,17	170,23	171,47	173,53
GUBRF	190,67	184,33	181,17	197,00	193,83	200,17	203,33	209,67	TURSG	12,19	11,85	11,59	12,54	12,45	12,79	13,05	13,39
HALKB	16,69	16,45	16,25	16,94	16,89	17,13	17,33	17,57	ULKER	154,03	151,07	148,93	157,00	156,17	159,13	161,27	164,23
HEKTS	3,96	3,80	3,66	4,13	4,10	4,26	4,40	4,56	VAKBN	21,61	21,15	20,83	22,08	21,93	22,39	22,71	23,17
ISCTR	13,24	13,11	12,97	13,37	13,38	13,51	13,65	13,78	VESBE	17,59	17,31	17,17	17,87	17,73	18,01	18,15	18,43
ISGYO	17,44	17,19	17,03	17,69	17,60	17,85	18,01	18,26	VESTL	65,63	64,67	64,18	66,60	66,12	67,08	67,57	68,53
ISMEN	35,85	35,51	35,05	36,18	36,31	36,65	37,11	37,45	YEOTK	168,50	166,50	165,50	170,50	169,50	171,50	172,50	174,50
IZENR	19,88	19,74	19,60	20,02	20,02	20,16	20,30	20,44	YKBNK	29,48	29,14	28,86	29,82	29,76	30,10	30,38	30,72
KAYSE	23,23	22,67	22,23	23,80	23,67	24,23	24,67	25,23	YYLGD	11,00	10,83	10,73	11,16	11,10	11,27	11,37	11,54
KCAER	38,97	38,67	38,45	39,28	39,19	39,49	39,71	40,01	ZOREN	4,35	4,28	4,24	4,42	4,39	4,46	4,50	4,57

Kod	14	50	RSI	StochS	MACD	CCI	Kod	14	50	RSI	StochS	MACD	CCI
	Günlük H.O.	Günlük H.O.						Günlük H.O.	Günlük H.O.				
AEFES	●	●	●	●	●	●	ISMEN	●	●	●	●	●	●
AGHOL	●	●	●	●	●	●	IZENR	●	●	●	●	●	●
AHGAZ	●	●	●	●	●	●	IZMDC	●	●	●	●	●	●
AKBNK	●	●	●	●	●	●	KARSN	●	●	●	●	●	●
AKCNS	●	●	●	●	●	●	KAYSE	●	●	●	●	●	●
AKFYE	●	●	●	●	●	●	KCAER	●	●	●	●	●	●
AKSA	●	●	●	●	●	●	KCHOL	●	●	●	●	●	●
AKSEN	●	●	●	●	●	●	KLSER	●	●	●	●	●	●
ALARK	●	●	●	●	●	●	KMPUR	●	●	●	●	●	●
ALBRK	●	●	●	●	●	●	KONTR	●	●	●	●	●	●
ALFAS	●	●	●	●	●	●	KONYA	●	●	●	●	●	●
ARCLK	●	●	●	●	●	●	KORDS	●	●	●	●	●	●
ASELS	●	●	●	●	●	●	KOZAA	●	●	●	●	●	●
ASGYO	●	●	●	●	●	●	KOZAL	●	●	●	●	●	●
ASTOR	●	●	●	●	●	●	KRDMD	●	●	●	●	●	●
BERA	●	●	●	●	●	●	MAVI	●	●	●	●	●	●
BIENY	●	●	●	●	●	●	MGROS	●	●	●	●	●	●
BIMAS	●	●	●	●	●	●	MIATK	●	●	●	●	●	●
BIOEN	●	●	●	●	●	●	ODAS	●	●	●	●	●	●
BOBET	●	●	●	●	●	●	OTKAR	●	●	●	●	●	●
BRSAN	●	●	●	●	●	●	OYAKC	●	●	●	●	●	●
BRYAT	●	●	●	●	●	●	PENTA	●	●	●	●	●	●
BUCIM	●	●	●	●	●	●	PETKM	●	●	●	●	●	●
CANTE	●	●	●	●	●	●	PGSUS	●	●	●	●	●	●
CCOLA	●	●	●	●	●	●	QUAGR	●	●	●	●	●	●
CIMSA	●	●	●	●	●	●	SAHOL	●	●	●	●	●	●
CWENE	●	●	●	●	●	●	SASA	●	●	●	●	●	●
DOAS	●	●	●	●	●	●	SDTTR	●	●	●	●	●	●
DOHOL	●	●	●	●	●	●	SISE	●	●	●	●	●	●
ECILC	●	●	●	●	●	●	SKBNK	●	●	●	●	●	●
ECZYT	●	●	●	●	●	●	SMRTG	●	●	●	●	●	●
EGEEN	●	●	●	●	●	●	SOKM	●	●	●	●	●	●
EKGYO	●	●	●	●	●	●	TATEN	●	●	●	●	●	●
ENERY	●	●	●	●	●	●	TAVHL	●	●	●	●	●	●
ENJSA	●	●	●	●	●	●	TCELL	●	●	●	●	●	●
ENKAI	●	●	●	●	●	●	THYAO	●	●	●	●	●	●
EREGL	●	●	●	●	●	●	TKFEN	●	●	●	●	●	●
EUPWR	●	●	●	●	●	●	TOASO	●	●	●	●	●	●
EUREN	●	●	●	●	●	●	TSKB	●	●	●	●	●	●
FROTO	●	●	●	●	●	●	TTKOM	●	●	●	●	●	●
GARAN	●	●	●	●	●	●	TTRAK	●	●	●	●	●	●
GESAN	●	●	●	●	●	●	TUKAS	●	●	●	●	●	●
GUBRF	●	●	●	●	●	●	TUPRS	●	●	●	●	●	●
GWIND	●	●	●	●	●	●	ULKER	●	●	●	●	●	●
HALKB	●	●	●	●	●	●	VAKBN	●	●	●	●	●	●
HEKTS	●	●	●	●	●	●	VESTL	●	●	●	●	●	●
IPEKE	●	●	●	●	●	●	YEOTK	●	●	●	●	●	●
ISCTR	●	●	●	●	●	●	YKBNK	●	●	●	●	●	●
ISDMR	●	●	●	●	●	●	YYLGD	●	●	●	●	●	●
ISGYO	●	●	●	●	●	●	ZOREN	●	●	●	●	●	●