

13 Haziran 2024

Açılıştan Kapanışa Piyasalar

BIST	Kapanış 12.06.2024	Günlük Değişim	Yurt Dışı Piyasalar	12.06.2024 (18.10)	13.06.2024 (07:45)	BIST Kapanış Sonrası Değişim
BIST 100	10.165,52	1,14%	S&P 500 Vadeli	5,44	5,51	1,16%
BIST 30	11.106,68	1,21%	Euro Stoxx 50 CFD	50,31	50,32	0,02%
BIST Banka	14.731,49	1,25%	ABD 10 Yıllık (bps)	4,27	4,32	5
BIST Sanayi	13.655,08	0,98%	Brent	82,00	82,33	0,40%
BIST 30 Yakın Vade	11.397,75	1,53%	Ons Altın	23,25	23,11	-0,60%
Türkiye 2 Yıllık (bps)	43,10	15	USDTRY	32,30	32,26	-0,12%
Türkiye 10 Yıllık (bps)	28,47	1	Nikkei 225	38,88	38,83	-0,12%

Önemli Haberler

- Fed beklentiler doğrultusunda politika faizini değiştirmeyerek 23 yılın en yüksek seviyesinde tuttu. Enflasyon tahmini yükselirken bu sene için faiz indirimi beklentisi 3'ten 1'e indi. Kararın ardından konuşan Başkan Powell bugün açıklanan enflasyon verilerini "ilerleme" olarak gördüklerini ancak para politikasını gevşetmeye başlamalarına izin verecek güvene sahip olduklarını düşünmediklerini söyledi.
- ABD'de Tüketici Fiyat Endeksi (TÜFE), Mayıs'ta değişmedi. Ülkede değişken enerji ve gıda fiyatlarını içermeyen çekirdek TÜFE ise Mayıs'ta aylık yüzde 0,2 yıllık yüzde 3,4 artış gösterdi.
- Avrupa Birliği (AB), Çin'de üretilen elektrikli araçlara yüzde 17,4 ile yüzde 38,1 oranında değişen rakamlarda ek gümrük vergisi uygulayacağını açıkladı.
- İnşaat maliyet endeksi Nisan ayında bir önceki yılın aynı dönemine göre yüzde 71,8 arttı. Böylelikle Şubat 2023'ten bu yana inşaat maliyetlerinde en hızlı yıllık artış kaydedildi.

Ekonomik Takvim

	Veri	Beklenti	Önceki
12:00	Euro Bölgesi, Sanayi Üretimi (Aylık/ Nisan)	%0,1	%0,6
14:30	Türkiye, Net Döviz Rezervleri	-	%45,46
15:30	ABD, İşsizlik Haklarından Yararlanma Başvuruları	225 Bin	229 Bin
15:30	ABD, ÜFE (Aylık/ Mayıs)	%0,1	%0,5

Hak Kullanımları

- BIOEN, TEZOL, EUREN, GRTRK, HLGYO, HUNER, IEYHO, KGYO, MNDRS, MERIT, PENTA, PETKM, VAKFN** genel kurulları bugün gerçekleştirilecek.
- SKBNK** sermaye artırımını bugün gerçekleştirilecek.

Tedbir Kararları

- TEKTU** payları VBTS kapsamında 12/07/2024 seans sonuna kadar kredili işlemlere konu edilemeyecektir.
- DIRIT** payları VBTS kapsamında 12/07/2024 seans sonuna kadar emir paketi tedbiri ile işlem görecektir.
- KAPLM** paylarında VBTS kapsamında 12/07/2024 seans sonuna kadar brüt takas uygulanacaktır.

Günlük Hisse Önerileri

- Günlük hisse önerilerimiz **AKBNK, AKSEN** ve **SOKM**'dir. Öneriler hakkında detayları görmek için tıklayabilirsiniz.

KAP Haberleri

- **₺ AYDEM**, 2024 yılının ilk çeyreğinde geçtiğimiz yılın aynı dönemine kıyasla %48 düşüşle 648 milyon TL net kâr elde etti.
- **₺ BIMAS**, 2024 yılının ilk çeyreğinde geçtiğimiz yılın aynı dönemine kıyasla %233 artışla 3,9 milyar TL net kâr elde etti.
- **₺ SELEC**, 2024 yılının ilk çeyreğinde geçtiğimiz yılın aynı dönemine kıyasla %61 düşüşle 248 milyon TL net kâr elde etti.
- **₺ ALARK**, bağlı ortaklığı Alsera Kz ile Kazakistan Cumhuriyeti Çimkent Valiliği ile arasında Çimkent şehrinde yer alan 2.084,50 dönüm alanın sera kompleksi inşasına ilişkin yatırım projesinin ifa edilmesi amacıyla bedelsiz olarak devri ve Alsera Kz tarafından proje kapsamında KDV Hariç 69.898.627.000 Tenge tutarında yatırım yapılmasına konu alan Yatırım sözleşmesinin imzalanma süreci tamamlandı.
- **₺ ANHYT**, 01.01.2024-31.05.2024 dönemine ait brüt prim üretimi, hayat dalı 4.247.039.676 TL, hayat dışı 907.724,71 TL olmak üzere toplam 4.247.947.400 TL olarak gerçekleşti.
- **⚙️ CVKMD**, Kalkım Kurşun-Çinko işletmesine ait kurşun, çinko, bakır flotasyon tesisi kapasite artışı ve ilave atık depolama tesisi için ÇED başvurusu yaptı.
- **⚙️ EUPWR**, Kırgızistan'daki muhtelif altyapı projelerinde kullanılmak üzere yurtiçinde yerleşik bir firma ile sözleşme imzaladı. Sözleşmenin toplam bedeli vergiler hariç 4.082.400 ABD dolarıdır. (Güncel baz USD/TL kuru ile sözleşmenin toplam bedeli vergiler hariç 131.779.875 TL'dir.) Sözleşmenin 2023 ciroya oranı %2,04'tür.
- **₺ KAREL**, Vodafone Telekomünikasyon A.Ş.'nin Ankara, Kayseri, Samsun, Adana, Diyarbakır ve Erzurum Bölgelerinde yer alan 51 ildeki baz istasyonlarının her türlü bakım, onarım ve kurulum hizmetleri ile fiber optik hatlarının her türlü bakım ve onarım hizmetleri işi ihalesini kazandı.
- **₺ ULKER**, paylarının %100'üne sahip olduğu Önem Gıda ile "Kolaylaştırılmış Usulde Birleşme" yöntemiyle birleştirilmesine onay verilmesi için SPK'ya başvuruda bulundu.
- **₺ SOKM**, %100 bağlı ortaklığı Future Teknoloji Ticaret A.Ş.'nin tüm aktif ve pasifleriyle bir kül halinde Şirketimize devredilmesi suretiyle kolaylaştırılmış usulde birleştirilmesi planlanıyor.
- **₺ TAVHL**, yolcu sayısı 2024 Mayıs döneminde aylık bazda geçtiğimiz yılın aynı dönemine göre %17 oranında artış kaydederek 9,75 milyon olarak açıklandı.
- **₺ VERUS**, 46.42 TL - 46.86 TL fiyat aralığından 56.258 TL toplam nominal tutarlı alış işlemi gerçekleştirdi. Böylelikle şirketin payları %61,69 sınırına ulaştı.

Bültendeki haberler, Kamuyu Aydınlatma Platformu'na bugün saat 08:30'a kadar gelen haberleri kapsamaktadır.

BİST 100 Teknik Analizi



BİST 100 endeksi son işlem gününde 10.040-10.231 puan aralığında hareket ederek son işlem gününü %1,14 oranında değer kazanarak 10.165 puandan tamamladı. Endekste 57 hisse değer kazanırken 43 hisse değer kaybetti.

BİST 100 endeksinde son işlem gününde tepki alışlarının devam ettiğini gördük. Gün içerisinde 50 günlük ortalamasının belirlediği 10.040 seviyesine kadar geri çekilen endeks bu seviyeden gelen tepki alışları ile birlikte günü tamamladı. Endekste artan işlem hacmini olumlu olarak değerlendiriyoruz. BİST 100'de bugün kısa vadeli ortalamasının belirlediği 10.250 seviyesini direnç seviyesi olarak takip ediyoruz. 10.250 ve üzeri tutunmalarda endekste alıcılı havanın devam etmesini bekleriz. Gün içerisinde bu bölgenin (10.250) aşılmasını ise satış baskısına neden olabilir.

VIOP 30 Teknik Analizi



Haziran Vadeli Endeks 30 kontratı son işlem gününde 11.171-11.455 puan aralığında hareket ederek son işlem gününü 11.397 puandan tamamladı. Akşam seansı kapanışı ise 11.403 puandan gerçekleşti.

Haziran vadeli endeks sözleşmesinde dün alışların etkili olduğunu gördük. Her ne kadar işlem hacmi bir önceki güne kıyasla zayıf kalsa da sözleşmenin 11.400 bölgesinin yeniden üzerine çıkmasını olumlu olarak değerlendiriyoruz. Sözleşmede bugün 10 ve 50 günlük ortalamaların kesişim seviyesi olan 11.500 seviyesi aşılabilir ise alıcılı hava devam edebilir. Bu bölgenin (11.500) direnç olarak çalıştığı senaryoda ise geri çekilmeler etkili olabilir.

Teknik Analiz Hisse Önerileri



AKBNK

Kısa vadede yükselen dip görünümünün olduğu AKBNK hissesinde dün kapanışın kısa vadeli ortalamalarının üzerinde gerçekleşmesini teknik açıdan olumlu olarak değerlendiriyoruz. Hisse bugün 62,00 TL bölgesi üzerinde kalıcılık sağlayabilir ise pozitif havanın devamı beklenebilir.

Hedef Fiyat: 64,00 TL

Zarar Kes: 60,60 TL



AKSEN

21 günlük ortalamasından bulunduğu destek ile yeniden yükseliş eğilimi içerisine giren AKSEN dün kapanışı ile birlikte 10 günlük ortalamasını aştı. Hisse bugün 46,00 TL bölgesi üzerinde tutunabilirse dün olumlu havanın devam etmesi beklenebilir.

Hedef Fiyat: 48,80 TL

Zarar Kes: 46,30 TL

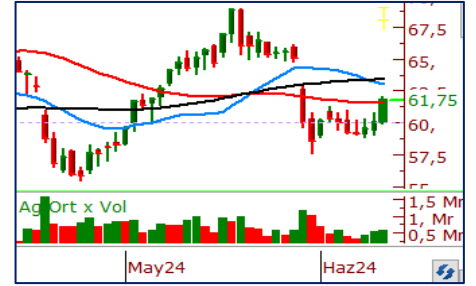

SOKM

58,00 TL seviyelerinin iyi bir destek olarak çalıştığı hissede dün kapanışın kısa vadeli ortalamasının üzerinde gerçekleşmesini olumlu olarak değerlendiriyoruz. Hissede 61,00 TL bölgesi üzerindeki kapanışların devamı alıcılı havayı koruyabilir.

Hedef Fiyat: 63,10 TL

Zarar Kes: 60,50 TL

	PİVOT DESTEKLER					PİVOT DİRENÇLER			HİSSELER	PİVOT DESTEKLER					PİVOT DİRENÇLER		
	Destek 1	Destek 2	Destek 3	Kapanış	Pivot	Direnç 1	Direnç 2	Direnç 3		Destek 1	Destek 2	Destek 3	Kapanış	Pivot	Direnç 1	Direnç 2	Direnç 3
AEFES	216,47	210,53	206,57	222,40	220,43	226,37	230,33	236,27	ISMEN	33,47	33,03	32,57	33,92	33,93	34,37	34,83	35,27
AGHOL	326,58	319,42	315,83	333,75	330,17	337,33	340,92	348,08	IZENR	21,35	21,15	20,81	21,54	21,69	21,89	22,23	22,43
AHGAZ	13,26	13,17	13,04	13,34	13,39	13,48	13,61	13,70	IZMDC	6,38	6,33	6,26	6,42	6,45	6,50	6,57	6,62
AKBNK	60,63	59,07	57,93	62,20	61,77	63,33	64,47	66,03	KARSN	11,74	11,00	10,62	12,49	12,12	12,86	13,24	13,98
AKCNS	130,17	128,33	126,87	132,00	131,63	133,47	134,93	136,77	KAYSE	25,85	25,59	25,21	26,12	26,23	26,49	26,87	27,13
AKFYE	26,25	25,55	25,11	26,94	26,69	27,39	27,83	28,53	KCAER	49,83	49,01	48,20	50,65	50,64	51,46	52,27	53,09
AKSA	118,27	116,03	114,47	120,50	119,83	122,07	123,63	125,87	KCHOL	213,40	210,00	206,70	216,80	216,70	220,10	223,40	226,80
AKSEN	45,84	44,08	43,02	47,60	46,90	48,66	49,72	51,48	KLSE	44,55	44,07	43,13	45,04	45,49	45,97	46,91	47,39
ALARK	111,33	109,37	108,13	113,30	112,57	114,53	115,77	117,73	KMPUR	53,98	53,52	52,83	54,45	54,67	55,13	55,82	56,28
ALBRK	5,32	5,19	5,11	5,45	5,40	5,53	5,61	5,74	KONTR	177,20	174,40	168,80	180,00	182,80	185,60	191,20	194,00
ALFAS	67,02	65,83	64,12	68,20	68,73	69,92	71,63	72,82	KONYA	7840,83	7494,17	6913,33	8187,50	8421,67	8768,33	9349,17	9695,83
ARCLK	166,67	165,13	163,47	168,20	168,33	169,87	171,53	173,07	KORDS	88,05	87,10	86,15	89,00	89,00	89,95	90,90	91,85
ASELS	56,82	56,03	55,22	57,60	57,63	58,42	59,23	60,02	KOZAA	50,17	48,28	46,87	52,05	51,58	53,47	54,88	56,77
ASGYO	12,64	12,50	12,29	12,79	12,85	12,99	13,20	13,34	KOZAL	20,77	20,39	20,09	21,16	21,07	21,45	21,75	22,13
ASTOR	90,38	88,77	86,73	92,00	92,42	94,03	96,07	97,68	KRDMD	27,99	27,31	26,87	28,66	28,43	29,11	29,55	30,23
BERA	16,36	16,16	15,93	16,55	16,59	16,79	17,02	17,22	MAVI	96,73	93,37	91,23	100,10	98,87	102,23	104,37	107,73
BIENY	32,73	32,43	31,85	33,04	33,31	33,61	34,19	34,49	MGROS	481,50	475,00	465,00	488,00	491,50	498,00	508,00	514,50
BIMAS	484,67	480,83	473,17	488,50	492,33	496,17	503,83	507,67	MIATK	51,68	50,37	48,43	53,00	53,62	54,93	56,87	58,18
BIOEN	19,03	18,61	18,24	19,45	19,40	19,82	20,19	20,61	ODAS	7,99	7,86	7,77	8,13	8,08	8,21	8,30	8,43
BOBET	27,17	26,93	26,59	27,40	27,51	27,75	28,09	28,33	OTKAR	571,67	558,33	550,67	585,00	579,33	592,67	600,33	613,67
BRSAN	462,17	454,33	448,42	470,00	468,08	475,92	481,83	489,67	OYAKC	57,33	56,67	55,98	58,00	58,02	58,68	59,37	60,03
BRYAT	2290,33	2259,67	2234,33	2321,00	2315,67	2346,33	2371,67	2402,33	PENTA	15,09	14,88	14,68	15,29	15,29	15,50	15,70	15,91
BUCIM	7,98	7,93	7,88	8,04	8,03	8,08	8,13	8,18	PETKM	20,48	20,32	20,00	20,64	20,80	20,96	21,28	21,44
CANTE	16,17	15,92	15,68	16,42	16,41	16,66	16,90	17,15	PGSUS	213,00	200,00	192,00	226,00	221,00	234,00	242,00	255,00
CCOLA	756,50	746,00	733,50	767,00	769,00	779,50	792,00	802,50	QUAGR	3,29	3,22	3,14	3,37	3,37	3,44	3,52	3,59
CIMSA	29,10	28,80	28,50	29,40	29,40	29,70	30,00	30,30	SAHOL	91,13	89,22	88,03	93,05	92,32	94,23	95,42	97,33
CWENE	201,80	198,50	194,50	205,10	205,80	209,10	213,10	216,40	SASA	42,04	41,58	40,98	42,50	42,64	43,10	43,70	44,16
DOAS	265,75	262,25	258,25	269,25	269,75	273,25	277,25	280,75	SDTTR	260,83	256,92	252,58	264,75	265,17	269,08	273,42	277,33
DOHOL	14,91	14,48	14,22	15,33	15,17	15,60	15,86	16,29	SISE	47,01	46,59	46,17	47,42	47,43	47,85	48,27	48,69
ECILC	48,95	48,64	48,04	49,26	49,55	49,86	50,46	50,77	SKBNK	4,44	4,38	4,31	4,49	4,51	4,57	4,64	4,70
ECZYT	216,67	214,43	210,37	218,90	220,73	222,97	227,03	229,27	SMRTG	48,17	47,55	46,79	48,78	48,93	49,55	50,31	50,93
EGEEN	11754,17	11353,33	10746,67	12155,00	12360,83	12761,67	13368,33	13769,17	SOKM	60,42	59,08	58,27	61,75	61,23	62,57	63,38	64,72
EKGYO	8,56	8,46	8,33	8,66	8,69	8,79	8,92	9,02	TATEN	26,99	26,75	26,53	27,24	27,21	27,45	27,67	27,91
ENERY	164,13	162,17	160,53	166,10	165,77	167,73	169,37	171,33	TAVHL	235,60	231,80	228,30	239,40	239,10	242,90	246,40	250,20
ENJSA	58,97	57,43	56,62	60,50	59,78	61,32	62,13	63,67	TCELL	95,83	93,72	92,03	97,95	97,52	99,63	101,32	103,43
ENKAI	39,70	39,36	39,04	40,04	40,02	40,36	40,68	41,02	THYAO	301,58	298,17	295,33	305,00	304,42	307,83	310,67	314,08
EREGL	46,60	45,40	44,70	47,80	47,30	48,50	49,20	50,40	TKFEN	49,49	48,62	47,77	50,35	50,34	51,21	52,06	52,93
EUPWR	105,70	103,50	101,40	107,90	107,80	110,00	112,10	114,30	TOASO	288,58	284,17	278,08	293,00	294,67	299,08	305,17	309,58
EUREN	13,84	13,58	13,06	14,10	14,36	14,62	15,14	15,40	TSKB	11,00	10,87	10,75	11,14	11,12	11,25	11,37	11,50
FROTO	1035,67	1006,33	981,67	1065,00	1060,33	1089,67	1114,33	1143,67	TTKOM	45,61	44,49	43,87	46,74	46,23	47,35	47,97	49,09
GARAN	101,03	99,07	97,43	103,00	102,67	104,63	106,27	108,23	TTRAK	911,17	896,83	884,67	925,50	923,33	937,67	949,83	964,17
GESAN	52,67	51,68	50,82	53,65	53,53	54,52	55,38	56,37	TUKAS	7,19	7,14	7,03	7,25	7,30	7,35	7,46	7,51
GUBRF	139,57	137,73	136,17	141,40	141,13	142,97	144,53	146,37	TUPRS	161,13	158,27	155,93	164,00	163,47	166,33	168,67	171,53
GWIND	27,82	27,58	27,26	28,06	28,14	28,38	28,70	28,94	ULKER	146,90	144,80	142,30	149,00	149,40	151,50	154,00	156,10
HALKB	18,13	17,91	17,68	18,36	18,36	18,58	18,81	19,03	VAKBN	23,23	22,81	22,45	23,64	23,59	24,01	24,37	24,79
HEKTS	12,95	12,85	12,72	13,06	13,08	13,18	13,31	13,41	VESTL	81,87	79,93	78,37	83,80	83,43	85,37	86,93	88,87
IPEKE	36,51	35,75	35,17	37,26	37,09	37,85	38,43	39,19	YEOTK	166,60	165,20	162,40	168,00	169,40	170,80	173,60	175,00
ISCTR	15,77	15,49	15,30	16,04	15,96	16,24	16,43	16,71	YKBNK	32,56	32,24	31,68	32,88	33,12	33,44	34,00	34,32
ISDMR	35,55	34,69	34,25	36,42	35,99	36,85	37,29	38,15	YYLGD	11,47	11,39	11,30	11,55	11,56	11,64	11,73	11,81
ISGYO	14,93	14,79	14,58	15,07	15,14	15,28	15,49	15,63	ZOREN	5,19	5,13	5,07	5,24	5,25	5,31	5,37	5,43

Burada yer alan yatırım bilgi, yorum ve tavsiyeleri yatırım danışmanlığı kapsamında değildir. Yatırım danışmanlığı hizmeti, yetkili kuruluşlar tarafından kişilerin risk ve getiri tercihleri dikkate alınarak kişiye özel sunulmaktadır. Burada yer alan yorum ve tavsiyeler ise genel niteliktedir. Bu tavsiyeler mali durumunuz ile risk ve getiri tercihlerinize uygun olmayabilir. Bu nedenle, sadece burada yer alan bilgilere dayanarak yatırım kararı verilmesi beklentilerinize uygun sonuçlar doğurmayabilir.

Kod	14	50	RSI	StochS	MACD	CCI	Kod	14	50	RSI	StochS	MACD	CCI
	Günlük H.O.	Günlük H.O.						Günlük H.O.	Günlük H.O.				
AEFES	●	●	●	●	●	●	ISMEN	●	●	●	●	●	●
AGHOL	●	●	●	●	●	●	IZENR	●	●	●	●	●	●
AHGAZ	●	●	●	●	●	●	IZMDC	●	●	●	●	●	●
AKBNK	●	●	●	●	●	●	KARSN	●	●	●	●	●	●
AKCNS	●	●	●	●	●	●	KAYSE	●	●	●	●	●	●
AKFYE	●	●	●	●	●	●	KCAER	●	●	●	●	●	●
AKSA	●	●	●	●	●	●	KCHOL	●	●	●	●	●	●
AKSEN	●	●	●	●	●	●	KLSEK	●	●	●	●	●	●
ALARK	●	●	●	●	●	●	KMPUR	●	●	●	●	●	●
ALBRK	●	●	●	●	●	●	KONTR	●	●	●	●	●	●
ALFAS	●	●	●	●	●	●	KONYA	●	●	●	●	●	●
ARCLK	●	●	●	●	●	●	KORDS	●	●	●	●	●	●
AELS	●	●	●	●	●	●	KOZAA	●	●	●	●	●	●
ASGYO	●	●	●	●	●	●	KOZAL	●	●	●	●	●	●
ASTOR	●	●	●	●	●	●	KRDMD	●	●	●	●	●	●
BERA	●	●	●	●	●	●	MAVI	●	●	●	●	●	●
BIENY	●	●	●	●	●	●	MGROS	●	●	●	●	●	●
BIMAS	●	●	●	●	●	●	MIATK	●	●	●	●	●	●
BIOEN	●	●	●	●	●	●	ODAS	●	●	●	●	●	●
BOBET	●	●	●	●	●	●	OTKAR	●	●	●	●	●	●
BRSAN	●	●	●	●	●	●	OYAKC	●	●	●	●	●	●
BRYAT	●	●	●	●	●	●	PENTA	●	●	●	●	●	●
BUCIM	●	●	●	●	●	●	PETKM	●	●	●	●	●	●
CANTE	●	●	●	●	●	●	PGSUS	●	●	●	●	●	●
CCOLA	●	●	●	●	●	●	QUAGR	●	●	●	●	●	●
CIMSA	●	●	●	●	●	●	SAHOL	●	●	●	●	●	●
CWENE	●	●	●	●	●	●	SASA	●	●	●	●	●	●
DOAS	●	●	●	●	●	●	SDTTR	●	●	●	●	●	●
DOHOL	●	●	●	●	●	●	SISE	●	●	●	●	●	●
ECILC	●	●	●	●	●	●	SKBNK	●	●	●	●	●	●
ECZYT	●	●	●	●	●	●	SMRTG	●	●	●	●	●	●
EGEEN	●	●	●	●	●	●	SOKM	●	●	●	●	●	●
EKGYO	●	●	●	●	●	●	TATEN	●	●	●	●	●	●
ENERY	●	●	●	●	●	●	TAVHL	●	●	●	●	●	●
ENJSA	●	●	●	●	●	●	TCELL	●	●	●	●	●	●
ENKAI	●	●	●	●	●	●	THYAO	●	●	●	●	●	●
EREGL	●	●	●	●	●	●	TKFEN	●	●	●	●	●	●
EUPWR	●	●	●	●	●	●	TOASO	●	●	●	●	●	●
EUREN	●	●	●	●	●	●	TSKB	●	●	●	●	●	●
FROTO	●	●	●	●	●	●	TTKOM	●	●	●	●	●	●
GARAN	●	●	●	●	●	●	TTRAK	●	●	●	●	●	●
GESAN	●	●	●	●	●	●	TUKAS	●	●	●	●	●	●
GUBRF	●	●	●	●	●	●	TUPRS	●	●	●	●	●	●
GWIND	●	●	●	●	●	●	ULKER	●	●	●	●	●	●
HALKB	●	●	●	●	●	●	VAKBN	●	●	●	●	●	●
HEKTS	●	●	●	●	●	●	VESTL	●	●	●	●	●	●
IPEKE	●	●	●	●	●	●	YEOTK	●	●	●	●	●	●
ISCTR	●	●	●	●	●	●	YKBNK	●	●	●	●	●	●
ISDMR	●	●	●	●	●	●	YYLGD	●	●	●	●	●	●
ISGYO	●	●	●	●	●	●	ZOREN	●	●	●	●	●	●