

6 Eylül 2024

### Açılıştan Kapanışa Piyasalar

BIST	Kapanış 05.09.2024	Günlük Değişim	Yurt Dışı Piyasalar	05.09.2024 (18:10)	06.09.2024 (07:45)	BIST Kapanış Sonrası Değişim
BIST 100	9.936,76	-0,48%	S&P 500 Vadeli	5.511	5.507	-0,07%
BIST 30	10.922,24	-0,83%	Euro Stoxx 50 CFD	4,824	4,821	-0,06%
BIST Banka	14.154,11	-0,94%	ABD 10 Yıllık (bps)	3,75	3,71	-4
BIST Sanayi	13.336,91	0,35%	Brent	73,65	72,74	-1,24%
BIST 30 Yakın Vade	11.497,00	-1,26%	Ons Altın	2.507	2.519	0,48%
Türkiye 2 Yıllık (bps)	40,78	-9	USDTRY	33,94	33,94	0,00%
Türkiye 10 Yıllık (bps)	28,79	-3	Nikkei 225	38,726	36,488	-5,78%

### Önemli Haberler

- Cumhurbaşkanı Yardımcısı Cevdet Yılmaz 2025-2027 dönemine ilişkin enflasyon, istihdam, büyüme gibi temel makro ekonomik hedeflerin yer aldığı Orta Vadeli Program kamuoyuna açıkladı. Buna göre, 2024 yılı büyüme beklentisi %4'ten %3,5'a çekilirken enflasyon beklentisi yine bu yıl için %33'ten %41,5'e çıkarıldı. Cari açık bu yıl için %3,1'den %1,7'e düşürüldü.
- Kur korumalı TL mevduat ve katılma hesapları 1 trilyon 619,2 milyar TL'den 1 trilyon 594,4 milyar TL'ye geriledi.
- TCMB rezervlerinde 29 Ağustos haftasında düşüş görüldü. Swap hariç net rezerv sekiz hafta sonra 20 milyar doların altına indi. Toplam rezervler 150 milyar 413 milyon dolardan, 149 milyar 373 milyon dolara gerilemiş oldu.
- Bankacılık sektörünün kredi hacmi, 29 Ağustos haftasında 96 milyar 469 milyon lira artarak 14 trilyon 587 milyar 200 milyon liraya çıkarken ticari kredilerde büyüme hızı iki haftada 6,2 puan geriledi.
- ABD'de ilk kez işsizlik maaşı başvurusunda bulunanların sayısı, 31 Ağustos ile biten haftada 227 bine gerileyerek piyasa beklentilerinin altında gerçekleşti. Piyasa beklentileri, işsizlik maaşı başvuru sayısının 230 bin olması yönündeydi.
- ABD'de ADP özel sektör istihdamı Ağustos ayında 99 bin artışla piyasa beklentilerinin oldukça altında geldi. Beklenti 145 bin artış olması yönündeydi.

### Ekonomik Takvim

	Veri	Beklenti	Önceki
15:30	ABD, Ortalama Saatlik Kazançlar (Aylık / Ağustos)	%0,3	%0,2
15:30	ABD, Tarım Dışı İstihdam (Ağustos)	164 Bin	114 Bin
15:30	ABD, İşsizlik Oranı (Ağustos)	4,2%	4,3%
-	<b>Türkiye</b> , Fitch Ratings Türkiye Kredi Notu		B+

\*Kaynak: Investing

### SPK Bülteni

- Durukan Şekerleme Sanayi ve Ticaret A.Ş.**'nin halka arzı SPK tarafından onaylandı.

### Hak Kullanımları

- BAYRK, ESCOM, RTALB** genel kurulu bugün gerçekleştirilecektir.

### Günlük Hisse Önerileri

- Günlük hisse önerilerimiz **ENKAI, FROTO** ve **TAVHL**'dir. Öneriler hakkındaki detaylara [buradan](#) ulaşabilirsiniz.

## KAP Haberleri

- **AKSEN**, 2Ç24 döneminde geçen senenin aynı dönemine kıyasla %58,2 düşüşle 721,3 milyon TL net kâr elde etti.
- **GWIND**, 2Ç24 döneminde geçen senenin aynı dönemine kıyasla %20,9 düşüşle 190,3 milyon TL net kâr elde etti.
- **KLKIM**, 2Ç24 döneminde geçen senenin aynı dönemine kıyasla %22,6 düşüşle 175,3 milyon TL net kar elde etti.
- **POLHO**, 2Ç24 döneminde 156,6 milyon TL zarar açıkladı.
- **ALCTL**, Türkiye'de yerleşik bir müşterisi ile süregelen iş ilişkisi çerçevesinde 2024-2029 dönemlerine sair 37.200.000 ABD doları tutarında iş emri imzaladı. Söz konusu tutarın 2023 ciroya oranı %49,41'dir.
- **ERGL**, ABD'li Tata Steel ile 2010'dan beri devam eden dava süreci hakkında açıklama yaptı. Ankara Bölge Adliye Mahkemesi 22. Hukuk Dairesi'nin bu istinaf kararına karşı, Şirket 05.09.2024 tarihinde Yargıtay nezdinde temyiz yoluna başvurdu.
- **DGNMO**, 31 Ağustos itibari ile yurtiçinde 658, yurtdışında 113 olmak üzere 771 satış noktasına ulaştı.
- **KONTR**, Türkiye Elektrik İletim A.Ş. tarafından düzenlenen ihalede vergiler hariç 389.000.000 TL bedelle en iyi teklifi vererek 1. sırada yer aldı. Söz konusu tutarın 2023 ciroya oranı %7,86'dır.
- **KUYAS**, 62,25 TL ortalama fiyattan 215.000 adet pay geri alındı ve şirketin payları 8.121.594 adete ulaştı ( şirket sermayesine oranı %8,122 ).
- **PSGYO**, 1,65 TL birim fiyattan toplam 1.000.000 TL nominal değerli paylar geri alındı. Geri alınan payların nominal değeri 11.000.000 TL olup, bu payların sermayeye oranı % 0,22917'dir.

\*Bültendeki haberler, Kamuyu Aydınlatma Platformu'na bugün saat 08:30'a kadar gelen haberleri kapsamaktadır.

## BİST 100 Teknik Analizi



BİST 100 endeksi son işlem gününde 9.897-10.040 puan aralığında hareket etti ve %0,48 oranında değer kaybıyla 9.936 puandan kapandı.

Son işlem gününde gün boyu baskının etkili olduğu BIST100 endeksinde 100 günlük ortalama seviyesinin direnç olarak çalışması teknik açıdan satışların derinleşmesindeki en büyük etkenlerden biri olarak öne çıktı. Ayrıca Orta Vadeli Programı açıklanması ile birlikte endekste satıcı bir seyrin etkili olduğunu gördük. BIST100 endeksinde bugün 10 günlük kısa vadeli ortalamasının belirlediği 9.920 puan seviyesi üzeri tutunmaları takip ediyor olacağız. Haftalık kapanışın 9.900 üzerinde gerçekleşmesi kısmen olumlu olarak değerlendirilebilir.

## VIOP 30 Teknik Analizi



Ekim Vadeli Endeks 30 kontratı son işlem gününde 11.427-11.6664 puan aralığında hareket etti ve günü 11.497 puandan tamamladı. Akşam seansı kapanışı ise 11.484 puandan gerçekleşti.

Düşüş eğiliminin devam ettiği Ekim vadeli endeks sözleşmesinde kısa vadeli ortalamasının belirlediği 11.596 seviyesinin aşağı yönde kırılmasını negatif olarak değerlendiriyoruz. Sözleşmede bugün satıcı bir görünümün olması durumunda 200 günlük ortalamasının belirlediği 11.277 seviyesini en önemli destek bölgesi olarak takip etmeye devam ediyoruz. Sözleşmede 11.780 seviyesinin aşılımadan alışların güç kazanmayacağını düşünüyoruz.

## Teknik Analiz Hisse Önerileri



### ENKAI

Kısa vadeli ortalamasını destek edinerek yukarı yönlü trendini koruyan ENKAI, dün endeksten pozitif ayrılarak gün içi zirvesine oldukça yakın bir seviyeden kapanış gerçekleştirdi. Çünkü kapanışı ile tarihi zirvesini de yenileyen ENKAI hissesinde 50,00 TL seviyesi üzeri tutunmalarda alım iştahının devam etmesini bekliyoruz.

**Hedef Fiyat: 53,30 TL**  
**Zarar Kes: 50,50 TL**



### FROTO

Son işlem gününde kısa vadeli ortalamasından tepki alışlarının etkili olduğu FROTO hissesinde gün içerisinde 200 günlük ortalamasının belirlediği 958,00 TL seviyesinin aşıldığını görsek de gün sonunda kısmen geri çekilmeler etkili oldu. Hissede bugün 200 günlük ortalamasının (958,00) üzeri tutunmalarda alışların hız kazanmasını bekliyoruz.

**Hedef Fiyat: 970,50 TL**  
**Zarar Kes: 930,00 TL**

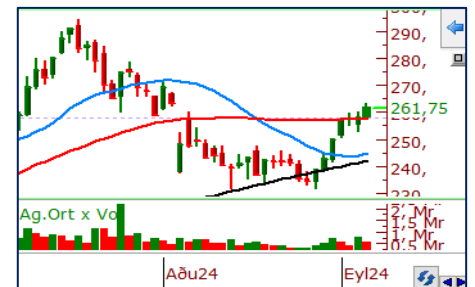

### TAVHL

Yükselen trendi içerisindeki hareketini sürdüren TAVHL, kısa vadeli ortalamasının üzerinde işlem görmeyi sürdürüyor. Çünkü kapanışı ile birlikte gap direncinin belirlediği 259,00 TL'yi de aşmayı başarabilen hissede alışların bugün de devam etmesini öngörüyoruz.

**Hedef Fiyat: 270,50 TL**  
**Zarar Kes: 256,00 TL**

	PİVOT DESTEKLER					PİVOT DİRENÇLER			HİSSELER	PİVOT DESTEKLER			PİVOT DİRENÇLER		PİVOT DİRENÇLER		
	Destek 1	Destek 2	Destek 3	Kapanış	Pivot	Direnç 1	Direnç 2	Direnç 3		Destek 1	Destek 2	Destek 3	Kapanış	Pivot	Direnç 1	Direnç 2	Direnç 3
AEFES	209,23	206,97	203,93	211,50	212,27	214,53	217,57	219,83	KCHOL	185,63	183,07	179,13	188,20	189,57	192,13	196,07	198,63
AGHOL	323,83	319,67	317,08	328,00	326,42	330,58	333,17	337,33	KLSE	42,68	42,26	41,72	43,10	43,22	43,64	44,18	44,60
AGROT	15,85	15,53	15,08	16,18	16,30	16,62	17,07	17,39	KONTR	49,53	48,97	48,33	50,10	50,17	50,73	51,37	51,93
AKBNK	59,60	58,60	57,45	60,60	60,75	61,75	62,90	63,90	KONYA	6600,00	6490,00	6390,00	6710,00	6700,00	6810,00	6910,00	7020,00
AKFGY	2,23	2,22	2,19	2,25	2,26	2,27	2,30	2,31	KOZAA	61,08	60,17	58,93	62,00	62,32	63,23	64,47	65,38
AKFYE	22,09	21,87	21,55	22,32	22,41	22,63	22,95	23,17	KOZAL	23,61	23,23	22,65	23,98	24,19	24,57	25,15	25,53
AKSA	8,85	8,74	8,58	8,97	9,01	9,12	9,28	9,39	KRDMD	22,78	22,48	22,22	23,08	23,04	23,34	23,60	23,90
AKSEN	38,19	37,87	37,33	38,50	38,73	39,05	39,59	39,91	KTLEV	44,73	42,67	41,03	46,78	46,37	48,43	50,07	52,13
ALARK	94,52	93,38	91,92	95,65	95,98	97,12	98,58	99,72	LMKDC	24,04	23,88	23,62	24,20	24,30	24,46	24,72	24,88
ALFAS	56,98	56,57	56,13	57,40	57,42	57,83	58,27	58,68	MAVI	102,57	101,03	98,27	104,10	105,33	106,87	109,63	111,17
ARCLK	143,73	142,27	141,13	145,20	144,87	146,33	147,47	148,93	MGROS	502,33	499,17	495,83	505,50	505,67	508,83	512,17	515,33
ARDYZ	35,57	35,11	34,21	36,02	36,47	36,93	37,83	38,29	MIATK	48,17	47,95	47,61	48,38	48,51	48,73	49,07	49,29
ASELS	56,77	56,03	55,37	57,50	57,43	58,17	58,83	59,57	OBAMS	34,87	34,73	34,55	35,02	35,05	35,19	35,37	35,51
ASTOR	76,95	75,10	73,70	78,80	78,35	80,20	81,60	83,45	ODAS	7,23	7,18	7,12	7,28	7,29	7,34	7,40	7,45
BERA	15,21	14,93	14,70	15,50	15,44	15,72	15,95	16,23	OTKAR	447,50	442,25	437,50	452,75	452,25	457,50	462,25	467,50
BFREN	744,17	735,33	723,67	753,00	755,83	764,67	776,33	785,17	OYAKC	65,95	65,40	64,80	66,50	66,55	67,10	67,70	68,25
BIMAS	541,00	534,50	525,00	547,50	550,50	557,00	566,50	573,00	PEKGY	5,15	4,92	4,75	5,37	5,32	5,55	5,72	5,95
BINHO	394,75	390,50	387,00	399,00	398,25	402,50	406,00	410,25	PETKM	23,12	22,86	22,60	23,38	23,38	23,64	23,90	24,16
BRSAN	478,83	467,67	450,58	490,00	495,92	507,08	524,17	535,33	PGSUS	232,53	229,87	227,13	235,20	235,27	237,93	240,67	243,33
BRYAT	2064,33	2013,67	1922,33	2115,00	2155,67	2206,33	2297,67	2348,33	QUAGR	3,00	2,97	2,96	3,02	3,01	3,04	3,05	3,08
BTCIM	237,53	234,07	231,93	241,00	239,67	243,13	245,27	248,73	REEDR	31,79	31,57	31,21	32,02	32,15	32,37	32,73	32,95
CANTE	1,68	1,60	1,56	1,75	1,72	1,80	1,84	1,92	SAHOL	93,47	92,93	92,32	94,00	94,08	94,62	95,23	95,77
CCOLA	64,45	63,45	62,10	65,45	65,80	66,80	68,15	69,15	SASA	4,82	4,75	4,70	4,88	4,87	4,94	4,99	5,06
CIMSA	35,85	35,39	34,95	36,32	36,29	36,75	37,19	37,65	SDTTR	244,03	242,77	240,53	245,30	246,27	247,53	249,77	251,03
CWENE	206,30	205,20	203,60	207,40	207,90	209,00	210,60	211,70	SISE	42,11	41,87	41,55	42,36	42,43	42,67	42,99	43,23
DOAS	228,13	226,67	225,03	229,60	229,77	231,23	232,87	234,33	SKBNK	4,23	4,20	4,18	4,25	4,25	4,28	4,30	4,33
DOHOL	15,48	15,36	15,21	15,60	15,63	15,75	15,90	16,02	SMRTG	43,47	42,93	42,63	44,02	43,77	44,31	44,61	45,15
ECILC	48,48	48,26	47,94	48,70	48,80	49,02	49,34	49,56	SOKM	54,10	53,85	53,45	54,35	54,50	54,75	55,15	55,40
ECZYT	200,73	199,37	197,13	202,10	202,97	204,33	206,57	207,93	TABGD	157,63	155,17	153,63	160,10	159,17	161,63	163,17	165,63
EGEEN	10615,83	10384,17	10163,33	10847,50	10836,67	11068,33	11289,17	11520,83	TAVHL	259,00	255,50	253,25	262,50	261,25	264,75	267,00	270,50
EKGYO	12,53	12,35	12,19	12,70	12,69	12,87	13,03	13,21	TCELL	98,23	97,47	96,28	99,00	99,42	100,18	101,37	102,13
ENERY	208,67	205,63	203,67	211,70	210,63	213,67	215,63	218,67	THYAO	298,75	297,50	295,25	300,00	301,00	302,25	304,50	305,75
ENJSA	58,62	57,98	56,87	59,25	59,73	60,37	61,48	62,12	TKFEN	54,35	53,70	52,55	55,00	55,50	56,15	57,30	57,95
ENKAI	50,88	50,07	49,63	51,70	51,32	52,13	52,57	53,38	TKNSA	27,91	27,77	27,53	28,06	28,15	28,29	28,53	28,67
EREGL	47,63	47,21	46,73	48,04	48,11	48,53	49,01	49,43	TMSN	117,97	116,23	114,37	119,70	119,83	121,57	123,43	125,17
EUPWR	89,27	88,03	86,67	90,50	90,63	91,87	93,23	94,47	TOASO	230,43	229,07	226,93	231,80	232,57	233,93	236,07	237,43
EUREN	14,60	14,45	14,33	14,74	14,72	14,87	14,99	15,14	TSKB	12,13	12,01	11,95	12,24	12,19	12,31	12,37	12,49
FROTO	925,33	903,17	886,33	947,50	942,17	964,33	981,17	1003,33	TTKOM	51,47	50,38	49,67	52,55	52,18	53,27	53,98	55,07
GARAN	112,03	110,57	108,93	113,50	113,67	115,13	116,77	118,23	TTRAK	724,00	720,00	715,00	728,00	729,00	733,00	738,00	742,00
GESAN	43,29	42,65	42,09	43,92	43,85	44,49	45,05	45,69	TUKAS	8,09	8,04	7,99	8,13	8,14	8,19	8,24	8,29
GOLTS	430,00	426,25	421,75	433,75	434,50	438,25	442,75	446,50	TUPRS	162,87	161,73	159,97	164,00	164,63	165,77	167,53	168,67
GUBRF	171,17	167,73	165,37	174,60	173,53	176,97	179,33	182,77	TURSG	13,15	13,00	12,90	13,29	13,25	13,40	13,50	13,65
HALKB	16,68	15,92	15,38	17,45	17,22	17,98	18,52	19,28	ULKER	151,60	150,40	148,20	152,80	153,80	155,00	157,20	158,40
HEKTS	11,92	11,59	11,31	12,24	12,20	12,53	12,81	13,14	VAKBN	20,66	20,36	20,10	20,96	20,92	21,22	21,48	21,78
ISCTR	13,49	13,39	13,22	13,59	13,66	13,76	13,93	14,03	VESBE	18,01	17,74	17,56	18,29	18,19	18,46	18,64	18,91
ISGYO	16,58	16,43	16,16	16,72	16,85	17,00	17,27	17,42	VESTL	65,93	64,72	63,73	67,15	66,92	68,13	69,12	70,33
ISMEN	36,45	36,05	35,71	36,86	36,79	37,19	37,53	37,93	YEOTK	177,17	176,23	175,07	178,10	178,33	179,27	180,43	181,37
IZENR	20,35	19,83	19,45	20,88	20,73	21,25	21,63	22,15	YKBNK	32,05	31,71	31,09	32,38	32,67	33,01	33,63	33,97
KAYSE	23,35	23,23	23,03	23,48	23,55	23,67	23,87	23,99	YYLGD	11,45	11,33	11,24	11,56	11,54	11,66	11,75	11,87
KCAER	42,97	42,11	41,27	43,82	43,81	44,67	45,51	46,37	ZOREN	4,57	4,44	4,36	4,69	4,65	4,78	4,86	4,99



Kod	14	50	RSI	StochS	MACD	CCI	Kod	14	50	RSI	StochS	MACD	CCI
	Günlük H.O.	Günlük H.O.						Günlük H.O.	Günlük H.O.				
AEFES	✗	✗	✗	✗	✗	✗	ISMEN	✗	✗	✗	✗	✗	✗
AGHOL	✗	✗	✗	✓	✗	✗	IZENR	✗	✗	✗	✗	✗	✗
AHGAZ	✓	✓	✓	✓	✓	✓	IZMDC	✓	✗	✗	✓	✗	✓
AKBNK	✓	✗	✓	✓	✗	✓	KARSN	✓	✓	✓	✓	✓	✓
AKCNS	✗	✓	✗	✗	✓	✗	KAYSE	✗	✗	✗	✗	✗	✗
AKFYE	✓	✗	✗	✓	✗	✓	KCAER	✓	✗	✗	✓	✗	✓
AKSA	✗	✗	✗	✓	✗	✗	KCHOL	✓	✗	✗	✓	✗	✓
AKSEN	✓	✗	✗	✓	✗	✓	KLSEK	✗	✗	✗	✗	✗	✗
ALARK	✗	✗	✗	✓	✗	✗	KMPUR	✓	✗	✗	✓	✗	✓
ALBRK	✓	✓	✓	✓	✓	✓	KONTR	✓	✗	✗	✗	✗	✓
ALFAS	✗	✗	✗	✗	✗	✗	KONYA	✓	✗	✗	✓	✗	✓
ARCLK	✗	✗	✗	✓	✗	✗	KORDS	✗	✗	✗	✓	✗	✗
ASELS	✓	✗	✗	✓	✗	✓	KOZAA	✗	✗	✗	✗	✗	✗
ASGYO	✓	✗	✗	✓	✗	✓	KOZAL	✗	✓	✗	✗	✓	✗
ASTOR	✓	✗	✗	✓	✗	✓	KRDMD	✗	✗	✗	✗	✗	✗
BERA	✗	✗	✗	✓	✗	✗	MAVI	✗	✗	✗	✓	✗	✗
BIENY	✗	✗	✗	✗	✗	✗	MGROS	✓	✗	✗	✓	✗	✓
BIMAS	✗	✗	✗	✓	✗	✗	MIATK	✗	✗	✗	✗	✗	✗
BIOEN	✗	✗	✗	✓	✓	✗	ODAS	✗	✗	✗	✗	✗	✗
BOBET	✗	✗	✗	✓	✗	✗	OTKAR	✗	✗	✗	✗	✗	✗
BRSAN	✓	✓	✓	✓	✓	✓	OYAKC	✗	✗	✗	✓	✗	✗
BRYAT	✓	✓	✓	✓	✗	✓	PENTA	✓	✗	✓	✓	✗	✓
BUCIM	✓	✗	✗	✓	✗	✓	PETKM	✗	✓	✓	✗	✓	✓
CANTE	✓	✗	✓	✓	✗	✓	PGSUS	✓	✗	✓	✓	✓	✓
CCOLA	✓	✗	✗	✓	✗	✓	QUAGR	✓	✗	✗	✓	✗	✓
CIMSA	✓	✓	✓	✓	✓	✓	SAHOL	✓	✗	✓	✓	✗	✓
CWENE	✗	✗	✗	✓	✗	✗	SASA	✗	✗	✗	✓	✗	✗
DOAS	✓	✗	✗	✓	✗	✓	SDTTR	✗	✗	✗	✗	✗	✗
DOHOL	✗	✗	✗	✓	✗	✓	SISE	✗	✗	✗	✗	✗	✗
ECILC	✗	✗	✗	✗	✗	✗	SKBNK	✗	✓	✓	✗	✓	✗
ECZYT	✗	✗	✗	✓	✗	✗	SMRTG	✓	✗	✗	✓	✗	✓
EGEEN	✓	✗	✗	✓	✗	✓	SOKM	✗	✗	✗	✓	✗	✗
EKGYO	✓	✓	✓	✓	✓	✓	TATEN	✗	✓	✓	✗	✓	✗
ENERY	✓	✓	✓	✓	✓	✓	TAVHL	✓	✓	✓	✓	✓	✓
ENJSA	✗	✗	✗	✓	✗	✗	TCELL	✓	✗	✗	✓	✗	✓
ENKAI	✓	✓	✓	✓	✓	✓	THYAO	✗	✗	✗	✓	✓	✓
EREGL	✗	✗	✗	✓	✗	✗	TKFEN	✓	✗	✓	✓	✓	✓
EUPWR	✓	✗	✗	✓	✗	✓	TOASO	✗	✗	✗	✗	✗	✗
EUREN	✓	✗	✓	✓	✗	✓	TSKB	✓	✓	✓	✓	✓	✓
FROTO	✓	✗	✓	✓	✗	✓	TTKOM	✓	✓	✓	✓	✓	✓
GARAN	✓	✗	✗	✓	✗	✓	TTRAK	✓	✗	✗	✓	✗	✓
GESAN	✗	✗	✗	✓	✗	✗	TUKAS	✗	✗	✗	✗	✗	✗
GUBRF	✓	✓	✓	✓	✓	✓	TUPRS	✗	✗	✗	✓	✓	✗
GWIND	✓	✗	✓	✓	✗	✓	ULKER	✗	✗	✗	✓	✗	✓
HALKB	✓	✓	✓	✓	✗	✓	VAKBN	✓	✓	✓	✓	✗	✓
HEKTS	✓	✓	✓	✓	✗	✓	VESTL	✗	✗	✗	✗	✗	✗
IPEKE	✗	✗	✗	✗	✓	✗	YEOTK	✗	✗	✗	✗	✗	✗
ISCTR	✓	✗	✗	✓	✗	✓	YKBNK	✓	✓	✓	✓	✓	✓
ISDMR	✓	✗	✓	✓	✗	✓	YYLGD	✗	✗	✗	✗	✗	✗
ISGYO	✓	✓	✓	✓	✓	✓	ZOREN	✗	✗	✗	✗	✗	✗