

7 Ocak 2025

Açılıştan Kapanışa Piyasalar

BIST	Kapanış 06.01.2025	Günlük Değişim	Yurt Dışı Piyasalar	6.01.2025 (18:10)	07.01.2025 (08:00)	BIST Kapanış Sonrası Değişim
BIST 100	10,086	0,10%	S&P 500 Vadeli	6,055	6,017	-0,64%
BIST 30	11,140	0,12%	Euro Stoxx 50 CFD	4,978	4,984	0,12%
BIST Banka	15,127	0,33%	Nikkei 225 Vadeli	39,740	40,220	1,21%
BIST Sanayi	13,267	0,15%	ABD 10 Yıllık (bps)	4,63	4,61	-2
BIST 30 Yakın Vade	11,700	0,04%	Brent	77,45	76,23	-1,58%
Türkiye 2 Yıllık (bps)	40,13	16	Ons Altın	2,632	2,638	0,23%
Türkiye 10 Yıllık (bps)	28,52	-9	USDTRY	35,32	35,30	-0,04%

Önemli Haberler

- TCMB Aralık ayı Fiyat Gelişmeleri Raporu'na göre fiyat artışları Aralık ayında yerini sınırlı bir düşüşe bıraktı. Rapora göre, tüketici fiyatları Aralık ayında %1,03 oranında yükseldi, yıllık enflasyon ise 2,71 puan düşüşle 2024 yılını %44,38 seviyesinde tamamladı. Yıllık enflasyon gıdada belirgin olmak üzere tüm ana gruplarda geriledi.
- TÜİK'in yayımladığı verilere göre, Aralık'ta mevsimsellikten arındırılmış TÜFE aylık olarak %1,87 arttı. Böylelikle bu veride Mayıs 2023'ten bu yana en düşük seviye görüldü. Veriler hizmet grubunda da gerileme olmasına rağmen mal grubuna göre daha yüksek bir enflasyona işaret etti. Buna göre Aralık'ta mevsimsellikten arındırılmış aylık hizmet enflasyonu %3,05 oldu. Mal grubu enflasyonu ise %1,32 olarak kaydedildi.
- TCMB verilerine göre 27 Aralık haftası itibariyle bireysel emeklilik ve vergi ödemeleri dışında kartla yapılan harcamalarda dört haftalık ortalamanın yıllık artışı %59,6 olarak gerçekleşti. Böylelikle kartlı harcamalarda büyüme 2021'den sonra ilk kez %60'ın altına geldi. Kartlı harcamalarda büyüme 2023 yılında %154 ile zirve seviyeleri görmüştü. Para politikasında sıkı duruşun geçerli olduğu 2024 yılında da kartlı harcamalarda büyüme %131'in üzerinde gerçekleşmişti.
- TCMB verilerine göre TÜFE bazlı reel efektif döviz kuru 67,12 seviyesini aldı ve Şubat 2021'den bu yana en yüksek seviyeye çıktı. Kasım ayında reel efektif döviz kuru 67,02 seviyesindeydi.
- Otomotiv Distribütörleri ve Mobilite Derneği verilerine göre, Türkiye'de sıfır otomobil ve hafif ticari araç satışları 2024'te önceki yıla göre %0,5 artarak 1,24 milyon adede ulaşırken, bu alanda tüm zamanların yıllık rekoru kırıldı.
- Euro Bölgesi'nde yatırımcı güveni Ocak'ta 1 yıldan uzun sürenin en düşük seviyesine geriledi. Almanya ekonomisindeki zayıflık düşüşte etkili oldu. Aralıkta -17,5 puan olan Euro Bölgesi yatırımcı güven endeksi Ocak'ta -17,7'ye geriledi. Böylece endeks, 2023 yılının Kasım ayından bu yana en düşük seviyeye indi. Piyasalar, ocakta güven endeksinin -17,7 civarında olmasını bekliyordu.
- S&P Global, Aralık 2024'e ilişkin ABD'nin hizmet sektörü PMI nihai verilerini açıkladı. Buna göre, hizmet sektörü PMI verisi geçen yıl Aralık'ta bir önceki aya kıyasla 0,7 puan artışla 56,8'e çıkarken, Mart 2022'den bu yana en yüksek seviyesini kaydetti. Endekse dair öncü veri 58,5 olarak açıklanmıştı.

Ekonomik Takvim

	Veri	Beklenti	Önceki
13:00	Euro Bölgesi, Öncü TÜFE (Aralık / Aylık)	0,2%	-0,3%
13:00	Euro Bölgesi, Öncü TÜFE (Aralık / Yıllık)	2,4%	2,2%
16:30	ABD, Ticaret Dengesi (Kasım)	-78,30 Milyar	-73,80 Milyar
18:00	ABD, ISM Hizmet PMI (Aralık)	53,5	52,1
18:00	ABD, ISM Hizmet Fiyatlar (Aralık)	-	58,2
18:00	ABD, JOLTS İş İlanları (Kasım)	7,770 Milyon	7,744 Milyon

*Kaynak: Investing

Hak Kullanımları

- KZBGY** sermaye arttırımı bugün gerçekleştirilecektir.

Günlük Hisse Önerileri

- [Günlük hisse önerilerimiz DOAS, ODAS ve ZOREN' dir. Öneriler hakkında detayları görmek için tıklayabilirsiniz.](#)

KAP Haberleri

- EBEBK**, Aralık 2023'te ebebek mağazalarını ziyaret eden ziyaretçi sayısı 4.163.979 olarak gerçekleşmiş olup bu sayı Aralık 2024'te 4.426.742'ye çıktı. Aralık 2023'te sona eren 12 aylık dönemde ebebek mağazalarını ziyaret eden ziyaretçi sayısı 47.440.630 olurken, 2024 yılının aynı döneminde ise 50.370.959 olarak gerçekleşti.
- OZATD**, 03.01.2025 tarihinde Aselsan (ASELS) tarafından KAP'a Yeni iş ilişkisi olarak yapılan "Aselsan ile DEARSAN-DESAN-ÖZATA İş Ortaklığı arasında sözleşme imzalanmıştır." şeklindeki bilgilendirmede adı geçen ÖZATA şirketinin bazı basın yayın organları ve medya platformlarında Özata Denizcilik (OZATD) olarak yansıtıldığının, ancak söz konusu iş ortaklığında yer alan ÖZATA şirketinin Şirketin hâkim hissedarı olan Özata Tersanecilik San. Ve Tic. A.Ş. olduğunu bildirdi.
- PATEK**, AselsanNET Elektronik ve Haberleşme Sistemleri Sanayi Ticaret İnşaat ve Taahhüt Ltd Şti. ile 2025 yılı sonuna kadar tamamlanmak üzere 1.205.000.000 TL+ KDV tutarında alt yüklenici sözleşmesi imzaladı. **Sözleşme konusu işlerin 2025 yılı iş hacmine ve finansal tablolarına olumlu katkı sağlayacağı öngörülmektedir.**

*Bültendeki haberler, Kamuyu Aydınlatma Platformu'na bugün saat 08:30'a kadar gelen haberleri kapsamaktadır.

Pay Geri Alımları

Hisse	Pay Adedi	Fiyat (TL)
ALARK	257,000	97,05
CEMZY	1,000,000	13,99
FRIGO	20,000	8,20
GEDIK	28,781	7,95
LKMNH	18,019	18,70
MERKO	153,785	14,76
TKFEN	53,135	65,61

BİST 100 Teknik Analizi

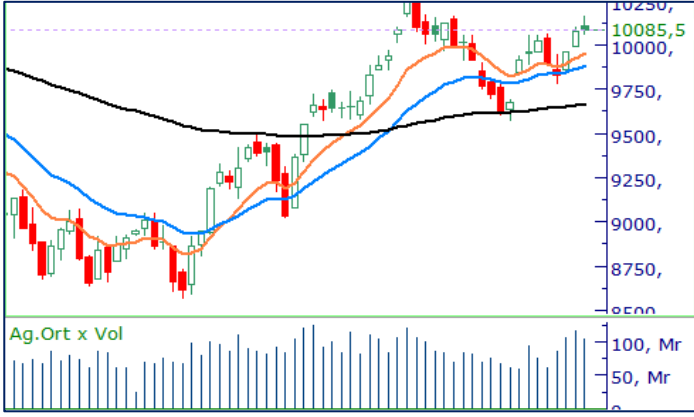

BIST 100 endeksi, son işlem gününde 10.063 - 10.159 puan aralığında hareket etti ve günü %0,10 değer kazanarak 10.085 puandan kapattı. Endekste 57 hisse değer kazanırken 42 hisse değer kaybetti.

Haftaya sınırlı değer kazancıyla başlayan BIST-100 endeksinde son işlem gününde 10.000 bölgesinin üzerinde gerçekleşen kapanışı olumlu değerlendiriyoruz. Endekste 10.000 seviyesi üzerindeki tutunmaların devam etmesi halinde 10.200 seviyesine doğru alımların etkili olmasını bekliyoruz. Bugün, 10.150 seviyesi üzerindeki fiyatlamaların yaşanması durumunda ise alımların hız kazanabileceğini öngörüyoruz. Olası geri çekilmelerde 10.000 ve 9.900 seviyeleri destek bölgeleri olarak takip edilecektir.

VIOP 30 Teknik Analizi



Aralık Vadeli Endeks 30 kontratı son işlem gününde 11.700 - 11.819 puan aralığında hareket etti ve son işlem gününü 11.700 puandan tamamladı. Akşam seansı kapanışı ise 11.680 puandan gerçekleşti.

Haftaya sınırlı değer kaybıyla başlayan Şubat vadeli endeks sözleşmesinde gün içinde 11.819 seviyesine kadar yükselişler görüldü de bu hareket günün geneline yayılmadı ve sözleşme günü 100 günlük ortalamasına oldukça yakın bir seviyede tamamladı. Bugün sözleşmede 11.688 seviyesi üzerindeki tutunmalar yakından takip edilecek. Direnç olarak 11.820 seviyesi izlenirken, olası geri çekilmelerde ise 50 günlük ortalamasının bulunduğu 11.584 seviyesi destek bölgesi olarak takip edilecek.

Teknik Analiz Hisse Önerileri



DOAS

500 günlük ortalama desteğinin korunmasıyla birlikte yukarı yönlü hareketlerin etkili olduğu DOAS hissesinde, son işlem gününde 10 günlük ortalama üzerinde gerçekleşen kapanışı olumlu olarak değerlendiriyoruz. Hissede 198,20 TL seviyesi üzeri tutunmaların devamında alıcılı görünümün devam etmesini bekliyoruz.



ODAS

6,00 TL seviyesinden gelen destek alımlarıyla yukarı yönlü hareketlerin etkili olduğu ODAS hissesinde, dün 100 günlük ortalamasının aşılmasını olumlu değerlendiriyoruz. Bugün, 6,42 TL seviyesi üzerindeki tutunmaların sürmesi durumunda, alıcılı görünümün devam etmesini bekliyoruz.



ZOREN

Kısa vadede olumlu bir trend yakalayan ZOREN, son işlem gününde kısa vadeli ortalamasının üzerinde günü tamamlamayı başardı. Dün gerçekleşen kapanışla birlikte, 4,55 TL seviyesindeki yatay direncinin üzerinde kapanış yapan hissede bugün bu seviye üzerindeki tutunmaların sürmesi durumunda alıcılı görünümün devam etmesi beklenebilir.

Hedef Fiyat: 208,00 TL
Zarar Kes: 198,50 TL

Hedef Fiyat: 6,80 TL
Zarar Kes: 6,45 TL

Hedef Fiyat: 4,75 TL
Zarar Kes: 4,55 TL

DESTEK/DİRENÇ TABLOSU

	PİVOT DESTEKLER			PİVOT DİRENÇLER			HİSSELER	PİVOT DESTEKLER			PİVOT DİRENÇLER						
	Destek 1	Destek 2	Destek 3	Kapanış	Pivot	Direnç 1		Direnç 2	Direnç 3	Destek 1	Destek 2	Destek 3	Kapanış	Pivot	Direnç 1	Direnç 2	Direnç 3
AEFES	172,67	169,53	166,37	175,80	175,83	178,97	182,13	185,27	KCAER	13,85	13,71	13,48	13,98	14,08	14,22	14,45	14,59
AGHOL	312,83	307,67	299,33	318,00	321,17	326,33	334,67	339,83	KCHOL	186,30	185,40	184,20	187,20	187,50	188,40	189,60	190,50
AGROT	10,52	10,37	10,20	10,68	10,69	10,84	11,01	11,16	KLSEK	36,67	36,21	35,87	37,12	37,01	37,47	37,81	38,27
AKBNK	66,18	65,57	65,03	66,80	66,72	67,33	67,87	68,48	KONTR	38,95	38,45	37,81	39,46	39,59	40,09	40,73	41,23
AKFYE	20,27	20,13	19,83	20,42	20,57	20,71	21,01	21,15	KONYA	6740,83	6711,67	6663,33	6770,00	6789,17	6818,33	6866,67	6895,83
AKSA	12,07	11,98	11,85	12,15	12,20	12,29	12,42	12,51	KOZAA	70,53	69,47	68,48	71,60	71,52	72,58	73,57	74,63
AKSEN	40,52	40,18	39,68	40,86	41,02	41,36	41,86	42,20	KOZAL	22,71	22,31	22,03	23,12	22,99	23,39	23,67	24,07
ALARK	95,17	94,33	93,07	96,00	96,43	97,27	98,53	99,37	KRDMD	28,23	27,97	27,59	28,50	28,61	28,87	29,25	29,51
ALFAS	67,63	66,42	65,63	68,85	68,42	69,63	70,42	71,63	LIDER	138,03	129,57	123,13	146,50	144,47	152,93	159,37	167,83
ALTNY	82,50	81,60	80,35	83,40	83,75	84,65	85,90	86,80	MAGEN	21,00	20,68	20,06	21,32	21,62	21,94	22,56	22,88
ANHYT	101,20	100,60	99,40	101,80	102,40	103,00	104,20	104,80	MAVI	84,35	83,75	82,60	84,95	85,50	86,10	87,25	87,85
ANSGR	99,80	99,00	97,80	100,60	101,00	101,80	103,00	103,80	MGROS	524,17	520,83	514,17	527,50	530,83	534,17	540,83	544,17
ARCLK	143,50	142,60	140,80	144,40	145,30	146,20	148,00	148,90	MIATK	42,38	41,66	40,76	43,10	43,28	44,00	44,90	45,62
ARDYZ	40,80	40,38	39,80	41,22	41,38	41,80	42,38	42,80	MPARK	356,42	352,83	349,67	360,00	359,58	363,17	366,33	369,92
ASELS	74,80	74,10	73,60	75,50	75,30	76,00	76,50	77,20	NTHOL	43,38	43,06	42,56	43,70	43,88	44,20	44,70	45,02
ASTOR	120,30	117,70	116,00	122,90	122,00	124,60	126,30	128,90	ODAS	6,37	6,17	6,03	6,58	6,51	6,71	6,85	7,05
BERA	15,79	15,55	15,41	16,02	15,93	16,17	16,31	16,55	OTKAR	474,33	470,42	466,08	478,25	478,67	482,58	486,92	490,83
BIMAS	529,50	525,50	522,00	533,50	533,00	537,00	540,50	544,50	OYAKC	22,51	22,15	21,57	22,86	23,09	23,45	24,03	24,39
BRSAN	432,17	428,33	421,67	436,00	438,83	442,67	449,33	453,17	PASEU	28,61	27,93	26,97	29,28	29,57	30,25	31,21	31,89
BRYAT	2024,67	2010,33	1993,67	2039,00	2041,33	2055,67	2072,33	2086,67	PETKM	18,47	17,80	17,24	19,14	19,03	19,70	20,26	20,93
BSOKE	11,77	11,64	11,44	11,90	11,97	12,10	12,30	12,43	PGSUS	221,00	220,00	218,00	222,00	223,00	224,00	226,00	227,00
BTCIM	138,33	137,17	135,73	139,50	139,77	140,93	142,37	143,53	REEDR	14,67	14,13	13,80	15,20	15,00	15,54	15,87	16,41
CANTE	1,73	1,65	1,60	1,80	1,78	1,86	1,91	1,99	SAHOL	102,03	99,57	97,83	104,50	103,77	106,23	107,97	110,43
CCOLA	58,27	57,58	56,82	58,95	59,03	59,72	60,48	61,17	SASA	4,21	4,13	4,01	4,30	4,33	4,41	4,53	4,61
CIMSA	44,54	43,64	42,14	45,44	46,04	46,94	48,44	49,34	SDTTR	215,93	213,17	210,63	218,70	218,47	221,23	223,77	226,53
CLEBI	1963,00	1923,00	1887,00	2003,00	1999,00	2039,00	2075,00	2115,00	SELEC	82,18	80,82	79,93	83,55	83,07	84,43	85,32	86,68
CVKMD	293,00	286,00	281,50	300,00	297,50	304,50	309,00	316,00	SISE	41,44	40,74	39,96	42,14	42,22	42,92	43,70	44,40
CWENE	21,58	21,20	21,00	21,96	21,78	22,16	22,36	22,74	SKBNK	4,90	4,83	4,76	4,98	4,97	5,04	5,11	5,18
DOAS	197,93	194,17	191,63	201,70	200,47	204,23	206,77	210,53	SMRTG	40,91	40,79	40,53	41,04	41,17	41,29	41,55	41,67
DOHOL	14,80	14,69	14,52	14,90	14,97	15,08	15,25	15,36	SOKM	41,59	41,33	41,01	41,84	41,91	42,17	42,49	42,75
ECILC	48,25	48,03	47,67	48,46	48,61	48,83	49,19	49,41	TABGD	154,23	152,77	149,83	155,70	157,17	158,63	161,57	163,03
EGEEN	9996,67	9925,83	9791,67	10067,50	10130,83	10201,67	10335,83	10406,67	TAVHL	268,17	264,33	260,92	272,00	271,58	275,42	278,83	282,67
EKGYO	13,79	13,70	13,56	13,88	13,93	14,02	14,16	14,25	TCELL	96,95	95,95	94,55	97,95	98,35	99,35	100,75	101,75
ENERY	258,17	253,33	247,67	263,00	263,83	268,67	274,33	279,17	THYAO	294,83	292,67	290,08	297,00	297,42	299,58	302,17	304,33
ENJSA	62,27	61,58	60,72	62,95	63,13	63,82	64,68	65,37	TKFEN	64,43	63,57	62,68	65,30	65,32	66,18	67,07	67,93
ENKAI	49,75	49,35	48,60	50,15	50,50	50,90	51,65	52,05	TMSN	127,53	125,77	123,03	129,30	130,27	132,03	134,77	136,53
EREGL	24,57	24,47	24,31	24,66	24,73	24,83	24,99	25,09	TOASO	206,53	204,47	201,63	208,60	209,37	211,43	214,27	216,33
EUPWR	33,99	33,71	33,43	34,26	34,27	34,55	34,83	35,11	TSKB	12,89	12,71	12,63	13,06	12,97	13,15	13,23	13,41
FENER	46,83	46,17	44,83	47,50	48,17	48,83	50,17	50,83	TSPOR	1,10	1,04	0,93	1,16	1,21	1,27	1,38	1,44
FROTO	939,67	932,33	918,67	947,00	953,33	960,67	974,33	981,67	TTKOM	45,57	44,71	44,25	46,44	46,03	46,89	47,35	48,21
GARAN	128,63	127,77	126,33	129,50	130,07	130,93	132,37	133,23	TTRAK	713,33	709,67	703,83	717,00	719,17	722,83	728,67	732,33
GESAN	48,45	48,05	47,47	48,84	49,03	49,43	50,01	50,41	TUKAS	7,15	7,10	7,04	7,19	7,21	7,26	7,32	7,37
GOLTS	429,75	427,50	423,75	432,00	433,50	435,75	439,50	441,75	TUPRS	146,67	145,63	143,67	147,70	148,63	149,67	151,63	152,67
GUBRF	280,33	276,67	273,33	284,00	283,67	287,33	290,67	294,33	TURSG	15,82	15,67	15,35	15,98	16,14	16,29	16,61	16,76
HALKB	17,07	16,94	16,80	17,21	17,21	17,34	17,48	17,61	ULKER	116,37	114,73	111,47	118,00	119,63	121,27	124,53	126,17
HEKTS	4,09	4,04	3,95	4,14	4,18	4,23	4,32	4,37	VAKBN	24,01	23,89	23,63	24,14	24,27	24,39	24,65	24,77
IEYHO	11,35	11,20	10,93	11,50	11,62	11,77	12,04	12,19	VESTL	71,38	70,72	69,83	72,05	72,27	72,93	73,82	74,48
ISCTR	14,05	13,96	13,85	14,14	14,16	14,25	14,36	14,45	YEOTK	55,75	54,45	52,85	57,05	57,35	58,65	60,25	61,55
ISMEN	45,24	44,88	44,16	45,60	45,96	46,32	47,04	47,40	YKBNK	31,63	31,33	30,97	31,92	31,99	32,29	32,65	32,95
KARSN	12,31	12,15	12,01	12,48	12,45	12,61	12,75	12,91	ZOREN	4,53	4,42	4,36	4,63	4,59	4,70	4,76	4,87

Burada yer alan yatırım bilgi, yorum ve tavsiyeleri yatırım danışmanlığı kapsamında değildir. Yatırım danışmanlığı hizmeti, yetkili kuruluşlar tarafından kişilerin risk ve getiri tercihleri dikkate alınarak kişiye özel sunulmaktadır. Burada yer alan yorum ve tavsiyeler ise genel niteliktedir. Bu tavsiyeler mali durumunuz ile risk ve getiri tercihlerinize uygun olmayabilir. Bu nedenle, sadece burada yer alan bilgilere dayanarak yatırım kararı verilmesi beklentilerinize uygun sonuçlar doğurmayabilir.

Kod	14	50	RSI	StochS	MACD	CCI	Kod	14	50	RSI	StochS	MACD	CCI
	Günlük H.O.	Günlük H.O.						Günlük H.O.	Günlük H.O.				
AEFES	●	●	●	●	●	●	ISMEN	●	●	●	●	●	●
AGHOL	●	●	●	●	●	●	IZENR	●	●	●	●	●	●
AHGAZ	●	●	●	●	●	●	IZMDC	●	●	●	●	●	●
AKBNK	●	●	●	●	●	●	KARSN	●	●	●	●	●	●
AKCNS	●	●	●	●	●	●	KAYSE	●	●	●	●	●	●
AKFYE	●	●	●	●	●	●	KCAER	●	●	●	●	●	●
AKSA	●	●	●	●	●	●	KCHOL	●	●	●	●	●	●
AKSEN	●	●	●	●	●	●	KLSER	●	●	●	●	●	●
ALARK	●	●	●	●	●	●	KMPUR	●	●	●	●	●	●
ALBRK	●	●	●	●	●	●	KONTR	●	●	●	●	●	●
ALFAS	●	●	●	●	●	●	KONYA	●	●	●	●	●	●
ARCLK	●	●	●	●	●	●	KORDS	●	●	●	●	●	●
ASELS	●	●	●	●	●	●	KOZAA	●	●	●	●	●	●
ASGYO	●	●	●	●	●	●	KOZAL	●	●	●	●	●	●
ASTOR	●	●	●	●	●	●	KRDMD	●	●	●	●	●	●
BERA	●	●	●	●	●	●	MAVI	●	●	●	●	●	●
BIENY	●	●	●	●	●	●	MGROS	●	●	●	●	●	●
BIMAS	●	●	●	●	●	●	MIATK	●	●	●	●	●	●
BIOEN	●	●	●	●	●	●	ODAS	●	●	●	●	●	●
BOBET	●	●	●	●	●	●	OTKAR	●	●	●	●	●	●
BRSAN	●	●	●	●	●	●	OYAKC	●	●	●	●	●	●
BRYAT	●	●	●	●	●	●	PENTA	●	●	●	●	●	●
BUCIM	●	●	●	●	●	●	PETKM	●	●	●	●	●	●
CANTE	●	●	●	●	●	●	PGSUS	●	●	●	●	●	●
CCOLA	●	●	●	●	●	●	QUAGR	●	●	●	●	●	●
CIMSA	●	●	●	●	●	●	SAHOL	●	●	●	●	●	●
CWENE	●	●	●	●	●	●	SASA	●	●	●	●	●	●
DOAS	●	●	●	●	●	●	SDTTR	●	●	●	●	●	●
DOHOL	●	●	●	●	●	●	SISE	●	●	●	●	●	●
ECILC	●	●	●	●	●	●	SKBNK	●	●	●	●	●	●
ECZYT	●	●	●	●	●	●	SMRTG	●	●	●	●	●	●
EGEEN	●	●	●	●	●	●	SOKM	●	●	●	●	●	●
EKGYO	●	●	●	●	●	●	TATEN	●	●	●	●	●	●
ENERY	●	●	●	●	●	●	TAVHL	●	●	●	●	●	●
ENJSA	●	●	●	●	●	●	TCELL	●	●	●	●	●	●
ENKAI	●	●	●	●	●	●	THYAO	●	●	●	●	●	●
EREGL	●	●	●	●	●	●	TKFEN	●	●	●	●	●	●
EUPWR	●	●	●	●	●	●	TOASO	●	●	●	●	●	●
EUREN	●	●	●	●	●	●	TSKB	●	●	●	●	●	●
FROTO	●	●	●	●	●	●	TTKOM	●	●	●	●	●	●
GARAN	●	●	●	●	●	●	TTRAK	●	●	●	●	●	●
GESAN	●	●	●	●	●	●	TUKAS	●	●	●	●	●	●
GUBRF	●	●	●	●	●	●	TUPRS	●	●	●	●	●	●
GWIND	●	●	●	●	●	●	ULKER	●	●	●	●	●	●
HALKB	●	●	●	●	●	●	VAKBN	●	●	●	●	●	●
HEKTS	●	●	●	●	●	●	VESTL	●	●	●	●	●	●
IPEKE	●	●	●	●	●	●	YEOTK	●	●	●	●	●	●
ISCTR	●	●	●	●	●	●	YKBNK	●	●	●	●	●	●
ISDMR	●	●	●	●	●	●	YYLGD	●	●	●	●	●	●
ISGYO	●	●	●	●	●	●	ZOREN	●	●	●	●	●	●