

27 Mart 2025

Açılıştan Kapanışa Piyasalar

| BIST | Kapanış 26.03.2025 | Günlük Değişim | Yurt Dışı Piyasalar | 26.03.2025 (18:10) | 27.03.2025 (08:00) | BIST Kapanış Sonrası Değişim |
|-------------------------|-----------------------|-------------------|---------------------|-----------------------|-----------------------|---------------------------------|
| BIST 100 | 9,650 | -0,68% | S&P 500 Vadeli | 5,809 | 5,768 | -0,71% |
| BIST 30 | 10,573 | -0,83% | Euro Stoxx 50 CFD | 5,384 | 5,327 | -1,06% |
| BIST Banka | 12,960 | -2,23% | Nikkei 225 Vadeli | 37,690 | 37,430 | -0,69% |
| BIST Sanayi | 12,614 | 0,04% | ABD 10 Yıllık (bps) | 4,35 | 4,35 | 0 |
| BIST 30 Yakın Vade | 10,920 | -0,56% | Brent | 74,10 | 73,88 | -0,30% |
| Türkiye 2 Yıllık (bps) | 48,17 | 73 | Ons Altın | 3,016 | 3,034 | 0,60% |
| Türkiye 10 Yıllık (bps) | 32,37 | 108 | USDTRY | 38,01 | 37,99 | -0,05% |

Önemli Haberler

- TCMB Mart ayına ilişkin sektörel enflasyon beklentileri raporunu yayımladı. Bu doğrultuda Mart ayında 12 ay sonrası için yıllık enflasyon beklentileri bir önceki aya göre, piyasa katılımcıları için 0,7 puan azalarak %24,6 seviyesine, reel sektör için 0,8 puan azalarak %41,1 seviyesine geriledi. Hanehalkı için ise 0,1 puan artarak %59,3 seviyesine yükseldi.
- Bloomberg HT'nin anketine göre Mart'ta enflasyonun aylık %2,78, yıllık %38,54 olması bekleniyor. Yıl sonu enflasyon beklentisi ise bir önceki anket döneminde %28,28 iken bu anket döneminde %30 seviyesine yükseldi.
- Uluslararası Yenilenebilir Enerji Ajansı (IRENA) tarafından yayımlanan "2025 Yenilenebilir Kapasite İstatistikleri" raporuna göre, geçen yıl eklenen 585 gigavat kapasite, toplam artışın %92,5'ini oluşturdu. Söz konusu dönemde yenilenebilir enerji kapasitesindeki net artışın %96,6'sı güneş ve rüzgar enerjisinden kaynaklandı.
- Trump, yerli üretimin artırılması amacıyla ithal otomobil ve kamyonlara %25 gümrük tarifesi uygulanmasına yönelik kararnemeyi imzaladı. ABD'de üretilmesi halinde tarife uygulanmayacağını belirten Trump, şirketlerin gümrük vergisi ödememek için ABD'ye geri döndüğünü belirtti.
- ABD Kongresi Bütçe Ofisi (CBO), borç limiti konusunda harekete geçilmemesi halinde hükümetin olağanüstü önlemler kullanarak sağladığı borçlanma kabiliyetinin Ağustos veya Eylül ayında tükenebileceğinin tahmin edildiğini bildirdi.

Ekonomik Takvim

| | Veri | Beklenti | Önceki |
|-------|--|----------------|----------------|
| 10:00 | Türkiye, İşsizlik Oranı (Şubat / Aylık) | - | 8,4% |
| 10:00 | Türkiye, Dış Ticaret Açığı (Şubat) | - | 7,5 Milyar USD |
| 15:30 | ABD, GSYİH (4. Çeyrek / Çeyreklik) | 2,3% | 3,1% |
| 15:30 | ABD, Mal Ticaret Dengesi (Şubat / Öncü) | -134,60 Milyar | -155,57 Milyar |
| 15:30 | ABD, Haftalık İşsizlik Maaşı Başvuruları | 225 Bin | 223 Bin |

*Kaynak: Investing

Hak Kullanımları

- AFYON, ALVES, AYGAZ, CELHA, CIMSA, DZGYO, DOAS, DYOB, EBEBK, FADE, GENIL, SAHOL, ICBC, PSDTC, PETUN, QNBTR, SELEC, SKYMD, TUPRS, PRKAB, GARAN, ISCTR, VKING, VSNMD** genel kurulu bugün gerçekleştirilecektir.

Günlük Hisse Önerileri

- Günlük hisse önerilerimiz **ALARK, GARAN ve TTRAK' dür**. Öneriler hakkında detayları görmek için tıklayabilirsiniz.

KAP Haberleri

- **ALFAS**, T.C. Sanayi ve Teknoloji Bakanlığı tarafından yürütülen Yüksek Teknoloji Yatırım Programı (HİT-30) kapsamında, fotovoltaik güneş paneli hücresi üretimi amacıyla ingot dilimleme, wafer ve hücre üretimini içeren entegre üretim tesisi kurulmasına yönelik yapılan başvuru olumlu değerlendirilmiş olup, toplam yatırım büyüklüğü yaklaşık 400 milyon ABD doları seviyesinde olan ve tamamlandığında 2100 kişilik istihdam yaratması öngörülen bu yatırım kapsamında, 50 milyon TL tutarındaki teminat mektubu şirket tarafından Bakanlığa teslim edildi.
- **ANSGR**, Yönetim Kurulu 28 Mart 2025 tarihinde pay başına net 3,57 TL kâr payı ödeme kararı almıştı. Karar, Genel Kurul'da onaylandı. Son kapanış fiyatına göre net temettü verimi %3,50 düzeyindedir.
- **BIMAS**, Yönetim Kurulu 3 taksit olmak üzere pay başına yaklaşık net 10,92 TL kâr payı ödeme kararı aldı. İlk taksit 18 Haziran, ikinci taksit 17 Eylül, üçüncü taksit 17 Aralık 2025 tarihinde ödenecek. Karar, 29 Nisan 2025 tarihinde yapılacak olan Genel Kurul'da ortakların onayına sunulacak. Son kapanış fiyatına göre net temettü verimi %2,36 düzeyindedir.
- **BOBET**, Yönetim Kurulu 5 Mayıs 2025 tarihinde pay başına net 0,17 TL kâr payı ödeme kararı aldı. Karar, 5 Mayıs 2025 tarihinde yapılacak olan Genel Kurul'da ortakların onayına sunulacak. Son kapanış fiyatına göre net temettü verimi %0,88 düzeyindedir.
- **BRISA**, Yönetim Kurulu 28 Mart 2025 tarihinde pay başına net 1,81 TL kâr payı ödeme kararı almıştı. Karar, Genel Kurul'da onaylandı. Son kapanış fiyatına göre net temettü verimi %2,03 düzeyindedir.
- **EREGL**, Yönetim Kurulu pay başına net 0,2125 TL kâr payı ödeme kararı almıştı. Karar, Genel Kurul'da onaylandı. Son kapanış fiyatına göre net temettü verimi %0,94 düzeyindedir.
- **INVEO**, kâr payı dağıtmama kararı Genel Kurul tarafından onaylandı.
- **ISDMR**, Yönetim Kurulu pay başına net 0,21 TL kâr payı ödeme kararı almıştı. Karar, Genel Kurul'da onaylandı. Son kapanış fiyatına göre net temettü verimi %0,58 düzeyindedir.
- **PEHOL**, Tera Grubu, öncelikli olarak teknolojiye yönelik madencilik alanında (yüksek teknoloji ürünlerinin hammaddesi niteliğinde olabilecek nadir toprak elementleri gibi) potansiyel yatırımları değerlendirebilmek adına Türkiye'nin yerli ve milli şirketlerinden KUYAŞ Yatırım A.Ş. ile olası iş birliği yapmak amacıyla görüşmelere başladı.
- **POLHO**, kâr payı dağıtmama kararı aldı. Karar, 28 Nisan 2025 tarihinde yapılacak olan Genel Kurul'da ortakların onayına sunulacak.
- **TTKOM**, kâr payı dağıtmama kararı aldı. Karar, 25 Nisan 2025 tarihinde yapılacak olan Genel Kurul'da ortakların onayına sunulacak.
- **YKBNK**, kâr payı dağıtmama kararı Genel Kurul'da onaylandı.

*Bültendeki haberler, Kamuyu Aydınlatma Platformu'na bugün saat 08:30'a kadar gelen haberleri kapsamaktadır.

BİST 100 Teknik Analizi

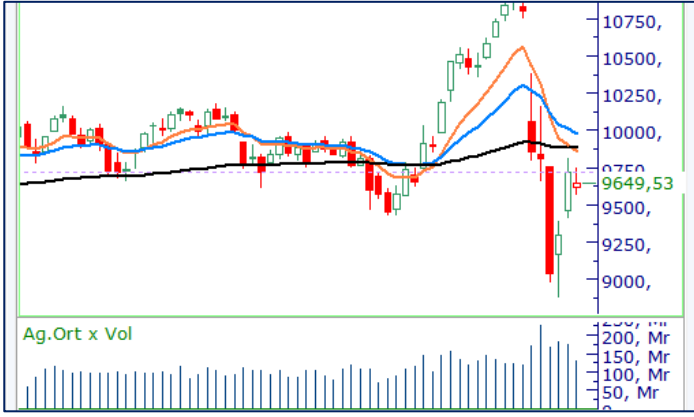

BIST 100 endeksi, son işlem gününde 9.566 – 9.749 puan aralığında hareket etti ve günü %0,68 değer kaybederek 9.649 puandan kapattı. Endekste 37 hisse değer kazanırken 60 hisse değer kaybetti.

Son işlem gününde kısmen zayıf bir gün geçiren BIST-100 endeksi günü 9.700 seviyesinin altında tamamladı. Satışlarda özellikle bankacılık sektöründeki %2'yi aşan düşüş etkili oldu. Endekste bugün 9.700 seviyesi üzeri tutunmaları yakından izleyecekken alt tarafta ise 9.400 seviyesi önemli bir destek seviyesi olarak takip edilebilir.

VIOP 30 Teknik Analizi



Nisan Vadeli Endeks 30 kontratı son işlem gününde 10.796-11.025 puan aralığında hareket etti ve günü 10.920 puandan tamamladı. Akşam seansı kapanışı ise 10.967 puan seviyesinden gerçekleşti.

Hafta başında 500 günlük ortalamasından bulunduğu destek sonrasında pozitif görünümünü sürdüren Nisan vadeli endeks sözleşmesinde dün 11.000 bölgesine yakın bir kapanış izledik. Endeks sözleşmesinde bugün, 10 günlük kısa vadeli ortalamasının belirlediği 11.220 seviyesini direnç noktası olarak takip edeceğiz. Sözleşmede 10.565 seviyesi üzeri kalındıkça pozitif seyrin devamını bekliyoruz.

Teknik Analiz Hisse Önerileri



ALARK

Dün etkili olan alımlar sonrasında 200 günlük ortalamasının işaret ettiği 92,85 TL seviyesini aşmayı başaran hissede bugün bu seviye üzeri tutunmaların devamı alıcılı görünümü destekleyebilir.

Hedef Fiyat: 97,35 TL
Zarar Kes: 92,90 TL



GARAN

200 günlük hareketli ortalamasının işaret ettiği 116,45 TL seviyesi üzerinde dün tutunmayı başarabilen GARAN, X BANK sektöründeki satışlara rağmen kısmen de olsa günü pozitif tarafta tamamlamayı başarabildi. Hissede bugün 116,45 TL seviyesi üzeri tutunmaların devamında alımlar devam edebilir.

Hedef Fiyat: 123,40 TL
Zarar Kes: 117,40 TL



TTRAK

Son günlerde 10 günlük ortalamasının iyi bir şekilde destek rolü üstlenmesi ile pozitif momentumun etkili olduğu hissede bugün 812,00 TL seviyesi üzeri tutunmalar takip edilebilir.

Hedef Fiyat: 841,00 TL
Zarar Kes: 810,50 TL

DESTEK/DİRENÇ TABLOSU

| | PİVOT DESTEKLER | | | PİVOT DİRENÇLER | | | HİSSELER | PİVOT DESTEKLER | | | PİVOT DİRENÇLER | | | | | | |
|-------|-----------------|----------|----------|-----------------|---------|----------|----------|-----------------|----------|----------|-----------------|----------|---------|---------|----------|----------|----------|
| | Destek 1 | Destek 2 | Destek 3 | Kapanış | Pivot | Direnç 1 | | Direnç 2 | Direnç 3 | Destek 1 | Destek 2 | Destek 3 | Kapanış | Pivot | Direnç 1 | Direnç 2 | Direnç 3 |
| AEFES | 165,17 | 160,33 | 155,67 | 170,00 | 169,83 | 174,67 | 179,33 | 184,17 | KCAER | 11,62 | 11,08 | 10,63 | 12,17 | 12,07 | 12,61 | 13,06 | 13,60 |
| AGHOL | 301,25 | 297,50 | 294,00 | 305,00 | 304,75 | 308,50 | 312,00 | 315,75 | KCHOL | 162,87 | 160,23 | 157,27 | 165,50 | 165,83 | 168,47 | 171,43 | 174,07 |
| AGROT | 8,26 | 7,48 | 7,08 | 9,05 | 8,66 | 9,44 | 9,84 | 10,62 | KLSEK | 29,13 | 28,69 | 28,37 | 29,56 | 29,45 | 29,89 | 30,21 | 30,65 |
| AKBNK | 52,58 | 51,22 | 49,78 | 53,95 | 54,02 | 55,38 | 56,82 | 58,18 | KONTR | 27,43 | 26,29 | 25,07 | 28,58 | 28,65 | 29,79 | 31,01 | 32,15 |
| AKFYE | 15,81 | 15,61 | 15,33 | 16,00 | 16,09 | 16,29 | 16,57 | 16,77 | KONYA | 5388,33 | 5279,17 | 5198,33 | 5497,50 | 5469,17 | 5578,33 | 5659,17 | 5768,33 |
| AKSA | 10,96 | 10,80 | 10,61 | 11,11 | 11,15 | 11,31 | 11,50 | 11,66 | KOZAA | 77,32 | 73,48 | 70,97 | 81,15 | 79,83 | 83,67 | 86,18 | 90,02 |
| AKSEN | 32,99 | 32,43 | 31,97 | 33,56 | 33,45 | 34,01 | 34,47 | 35,03 | KOZAL | 25,09 | 23,87 | 23,17 | 26,30 | 25,79 | 27,01 | 27,71 | 28,93 |
| ALARK | 91,67 | 88,63 | 86,77 | 94,70 | 93,53 | 96,57 | 98,43 | 101,47 | KRDMD | 28,51 | 28,13 | 27,65 | 28,90 | 28,99 | 29,37 | 29,85 | 30,23 |
| ALFAS | 48,33 | 47,67 | 46,95 | 48,98 | 49,05 | 49,71 | 50,43 | 51,09 | LIDER | 190,17 | 180,33 | 175,37 | 200,00 | 195,13 | 204,97 | 209,93 | 219,77 |
| ALTNY | 91,03 | 89,57 | 87,03 | 92,50 | 93,57 | 95,03 | 97,57 | 99,03 | MAGEN | 25,56 | 25,12 | 24,44 | 26,00 | 26,24 | 26,68 | 27,36 | 27,80 |
| ANHYT | 90,63 | 87,07 | 81,88 | 94,20 | 95,82 | 99,38 | 104,57 | 108,13 | MAVI | 65,37 | 63,73 | 62,42 | 67,00 | 66,68 | 68,32 | 69,63 | 71,27 |
| ANSGR | 100,50 | 99,00 | 96,70 | 102,00 | 102,80 | 104,30 | 106,60 | 108,10 | MGROS | 492,83 | 483,67 | 474,08 | 502,00 | 502,42 | 511,58 | 521,17 | 530,33 |
| ARCLK | 138,90 | 136,60 | 134,10 | 141,20 | 141,40 | 143,70 | 146,20 | 148,50 | MIATK | 43,21 | 40,17 | 37,63 | 46,24 | 45,75 | 48,79 | 51,33 | 54,37 |
| ARDYZ | 26,23 | 25,33 | 24,67 | 27,12 | 26,89 | 27,79 | 28,45 | 29,35 | MPARK | 307,75 | 300,75 | 294,50 | 314,75 | 314,00 | 321,00 | 327,25 | 334,25 |
| ASELS | 113,83 | 111,67 | 109,33 | 116,00 | 116,17 | 118,33 | 120,67 | 122,83 | NTHOL | 36,32 | 35,90 | 35,26 | 36,74 | 36,96 | 37,38 | 38,02 | 38,44 |
| ASTOR | 105,27 | 99,53 | 95,77 | 111,00 | 109,03 | 114,77 | 118,53 | 124,27 | ODAS | 4,88 | 4,79 | 4,71 | 4,98 | 4,96 | 5,05 | 5,13 | 5,22 |
| BERA | 15,97 | 15,72 | 15,49 | 16,22 | 16,20 | 16,45 | 16,68 | 16,93 | OTKAR | 478,00 | 468,00 | 460,00 | 488,00 | 486,00 | 496,00 | 504,00 | 514,00 |
| BIMAS | 451,58 | 440,92 | 428,83 | 462,25 | 463,67 | 474,33 | 486,42 | 497,08 | OYAKC | 30,95 | 30,47 | 29,69 | 31,42 | 31,73 | 32,21 | 32,99 | 33,47 |
| BRSAN | 357,42 | 348,58 | 340,17 | 366,25 | 365,83 | 374,67 | 383,08 | 391,92 | PASEU | 34,76 | 34,22 | 33,60 | 35,30 | 35,38 | 35,92 | 36,54 | 37,08 |
| BRYAT | 1846,67 | 1818,33 | 1792,67 | 1875,00 | 1872,33 | 1900,67 | 1926,33 | 1954,67 | PETKM | 16,75 | 16,54 | 16,38 | 16,96 | 16,91 | 17,12 | 17,28 | 17,49 |
| BSOKE | 12,66 | 12,37 | 12,12 | 12,96 | 12,91 | 13,20 | 13,45 | 13,74 | PGSUS | 249,25 | 245,00 | 240,00 | 253,50 | 254,25 | 258,50 | 263,50 | 267,75 |
| BTCIM | 4,15 | 3,91 | 3,77 | 4,38 | 4,29 | 4,53 | 4,67 | 4,91 | REEDR | 12,26 | 11,44 | 11,04 | 13,07 | 12,66 | 13,48 | 13,88 | 14,70 |
| CANTE | 1,42 | 1,39 | 1,38 | 1,44 | 1,43 | 1,46 | 1,47 | 1,50 | SAHOL | 83,37 | 82,23 | 81,22 | 84,50 | 84,38 | 85,52 | 86,53 | 87,67 |
| COLLA | 52,80 | 51,95 | 50,60 | 53,65 | 54,15 | 55,00 | 56,35 | 57,20 | SASA | 3,38 | 3,32 | 3,27 | 3,45 | 3,43 | 3,49 | 3,54 | 3,60 |
| CIMSA | 50,58 | 49,67 | 48,48 | 51,50 | 51,77 | 52,68 | 53,87 | 54,78 | SDTTR | 195,40 | 192,10 | 188,20 | 198,70 | 199,30 | 202,60 | 206,50 | 209,80 |
| CLEBI | 2688,33 | 2554,17 | 2453,33 | 2822,50 | 2789,17 | 2923,33 | 3024,17 | 3158,33 | SELEC | 63,48 | 62,37 | 61,43 | 64,60 | 64,42 | 65,53 | 66,47 | 67,58 |
| CVKMD | 9,32 | 8,69 | 8,30 | 9,95 | 9,71 | 10,34 | 10,73 | 11,36 | SISE | 37,30 | 36,72 | 36,32 | 37,88 | 37,70 | 38,28 | 38,68 | 39,26 |
| CWENE | 15,83 | 15,05 | 14,24 | 16,62 | 16,64 | 17,42 | 18,23 | 19,01 | SKBNK | 4,38 | 4,18 | 4,07 | 4,57 | 4,49 | 4,69 | 4,80 | 5,00 |
| DOAS | 218,83 | 214,57 | 211,13 | 223,10 | 222,27 | 226,53 | 229,97 | 234,23 | SMRTG | 30,41 | 29,03 | 28,07 | 31,80 | 31,37 | 32,75 | 33,71 | 35,09 |
| DOHOL | 14,68 | 14,35 | 14,14 | 15,00 | 14,89 | 15,22 | 15,43 | 15,76 | SOKM | 35,63 | 34,35 | 32,89 | 36,90 | 37,09 | 38,37 | 39,83 | 41,11 |
| ECILC | 41,83 | 40,65 | 39,83 | 43,00 | 42,65 | 43,83 | 44,65 | 45,83 | TABGD | 161,13 | 157,67 | 155,03 | 164,60 | 163,77 | 167,23 | 169,87 | 173,33 |
| EGEEN | 9266,67 | 9133,33 | 8966,67 | 9400,00 | 9433,33 | 9566,67 | 9733,33 | 9866,67 | TAVHL | 244,57 | 240,83 | 233,37 | 248,30 | 252,03 | 255,77 | 263,23 | 266,97 |
| EKGYO | 12,50 | 12,33 | 12,12 | 12,66 | 12,71 | 12,88 | 13,09 | 13,26 | TCELL | 91,98 | 90,07 | 87,43 | 93,90 | 94,62 | 96,53 | 99,17 | 101,08 |
| ENERY | 3,23 | 3,15 | 3,00 | 3,31 | 3,38 | 3,46 | 3,61 | 3,69 | THYAO | 307,08 | 304,42 | 301,08 | 309,75 | 310,42 | 313,08 | 316,42 | 319,08 |
| ENJSA | 55,92 | 54,83 | 53,17 | 57,00 | 57,58 | 58,67 | 60,33 | 61,42 | TKFEN | 133,87 | 124,13 | 119,27 | 143,60 | 138,73 | 148,47 | 153,33 | 163,07 |
| ENKAI | 61,65 | 59,15 | 57,20 | 64,15 | 63,60 | 66,10 | 68,05 | 70,55 | TMSN | 93,05 | 91,95 | 90,90 | 94,15 | 94,10 | 95,20 | 96,25 | 97,35 |
| EREGL | 22,19 | 21,85 | 21,61 | 22,52 | 22,43 | 22,77 | 23,01 | 23,35 | TOASO | 172,70 | 170,90 | 168,30 | 174,50 | 175,30 | 177,10 | 179,70 | 181,50 |
| EUPWR | 27,50 | 27,12 | 26,66 | 27,88 | 27,96 | 28,34 | 28,80 | 29,18 | TSKB | 10,64 | 10,42 | 10,26 | 10,85 | 10,80 | 11,02 | 11,18 | 11,40 |
| FENER | 46,14 | 45,04 | 44,38 | 47,24 | 46,80 | 47,90 | 48,56 | 49,66 | TSPOR | 0,97 | 0,96 | 0,95 | 0,98 | 0,98 | 0,99 | 1,00 | 1,01 |
| FROTO | 1010,00 | 986,00 | 956,00 | 1034,00 | 1040,00 | 1064,00 | 1094,00 | 1118,00 | TTKOM | 48,22 | 47,14 | 45,70 | 49,30 | 49,66 | 50,74 | 52,18 | 53,26 |
| GARAN | 116,93 | 114,67 | 113,13 | 119,20 | 118,47 | 120,73 | 122,27 | 124,53 | TTRAK | 807,17 | 793,83 | 777,67 | 820,50 | 823,33 | 836,67 | 852,83 | 866,17 |
| GESAN | 42,82 | 42,30 | 41,72 | 43,34 | 43,40 | 43,92 | 44,50 | 45,02 | TUKAS | 2,01 | 1,93 | 1,89 | 2,08 | 2,05 | 2,13 | 2,17 | 2,25 |
| GOLTS | 406,58 | 399,92 | 393,83 | 413,25 | 412,67 | 419,33 | 425,42 | 432,08 | TUPRS | 140,57 | 138,63 | 137,47 | 142,50 | 141,73 | 143,67 | 144,83 | 146,77 |
| GUBRF | 242,70 | 238,50 | 232,60 | 246,90 | 248,60 | 252,80 | 258,70 | 262,90 | TURSG | 17,43 | 17,17 | 16,92 | 17,70 | 17,68 | 17,94 | 18,19 | 18,45 |
| HALKB | 20,93 | 20,33 | 19,59 | 21,52 | 21,67 | 22,27 | 23,01 | 23,61 | ULKER | 115,37 | 114,03 | 111,67 | 116,70 | 117,73 | 119,07 | 121,43 | 122,77 |
| HEKTS | 3,15 | 3,10 | 3,07 | 3,19 | 3,18 | 3,23 | 3,26 | 3,31 | VAKBN | 23,65 | 23,13 | 22,13 | 24,16 | 24,65 | 25,17 | 26,17 | 26,69 |
| IEYHO | 8,56 | 8,39 | 8,09 | 8,73 | 8,86 | 9,03 | 9,33 | 9,50 | VESTL | 48,37 | 47,36 | 46,52 | 49,38 | 49,21 | 50,22 | 51,06 | 52,07 |
| ISCTR | 12,46 | 12,18 | 11,86 | 12,74 | 12,78 | 13,06 | 13,38 | 13,66 | YEOTK | 52,52 | 51,53 | 49,62 | 53,50 | 54,43 | 55,42 | 57,33 | 58,32 |
| ISMEN | 46,41 | 45,41 | 44,47 | 47,40 | 47,35 | 48,35 | 49,29 | 50,29 | YKBNK | 24,30 | 23,80 | 23,20 | 24,80 | 24,90 | 25,40 | 26,00 | 26,50 |
| KARSN | 10,91 | 10,66 | 10,38 | 11,15 | 11,19 | 11,44 | 11,72 | 11,97 | ZOREN | 3,38 | 3,33 | 3,29 | 3,43 | 3,42 | 3,47 | 3,51 | 3,56 |

| CCOLA | 14 Günlük H.O. | 50 Günlük H.O. | RSI | StochS | MACD | CCI | Kod | 14 Günlük H.O. | 50 Günlük H.O. | RSI | StochS | MACD | CCI |
|-------|----------------------|----------------------|-----|--------|------|-----|-------|----------------------|----------------------|-----|--------|------|-----|
| AEFES | ● | ● | ● | ● | ● | ● | ISMEN | ● | ● | ● | ● | ● | ● |
| AGHOL | ● | ● | ● | ● | ● | ● | IZENR | ● | ● | ● | ● | ● | ● |
| AHGAZ | ● | ● | ● | ● | ● | ● | IZMDC | ● | ● | ● | ● | ● | ● |
| AKBNK | ● | ● | ● | ● | ● | ● | KARSN | ● | ● | ● | ● | ● | ● |
| AKCNS | ● | ● | ● | ● | ● | ● | KAYSE | ● | ● | ● | ● | ● | ● |
| AKFYE | ● | ● | ● | ● | ● | ● | KCAER | ● | ● | ● | ● | ● | ● |
| AKSA | ● | ● | ● | ● | ● | ● | KCHOL | ● | ● | ● | ● | ● | ● |
| AKSEN | ● | ● | ● | ● | ● | ● | KLSER | ● | ● | ● | ● | ● | ● |
| ALARK | ● | ● | ● | ● | ● | ● | KMPUR | ● | ● | ● | ● | ● | ● |
| ALBRK | ● | ● | ● | ● | ● | ● | KONTR | ● | ● | ● | ● | ● | ● |
| ALFAS | ● | ● | ● | ● | ● | ● | KONYA | ● | ● | ● | ● | ● | ● |
| ARCLK | ● | ● | ● | ● | ● | ● | KORDS | ● | ● | ● | ● | ● | ● |
| ASELS | ● | ● | ● | ● | ● | ● | KOZAA | ● | ● | ● | ● | ● | ● |
| ASGYO | ● | ● | ● | ● | ● | ● | KOZAL | ● | ● | ● | ● | ● | ● |
| ASTOR | ● | ● | ● | ● | ● | ● | KRDMD | ● | ● | ● | ● | ● | ● |
| BERA | ● | ● | ● | ● | ● | ● | MAVI | ● | ● | ● | ● | ● | ● |
| BIENY | ● | ● | ● | ● | ● | ● | MGROS | ● | ● | ● | ● | ● | ● |
| BIMAS | ● | ● | ● | ● | ● | ● | MIATK | ● | ● | ● | ● | ● | ● |
| BIOEN | ● | ● | ● | ● | ● | ● | ODAS | ● | ● | ● | ● | ● | ● |
| BOBET | ● | ● | ● | ● | ● | ● | OTKAR | ● | ● | ● | ● | ● | ● |
| BRSAN | ● | ● | ● | ● | ● | ● | OYAKC | ● | ● | ● | ● | ● | ● |
| BRYAT | ● | ● | ● | ● | ● | ● | PENTA | ● | ● | ● | ● | ● | ● |
| BUCIM | ● | ● | ● | ● | ● | ● | PETKM | ● | ● | ● | ● | ● | ● |
| CANTE | ● | ● | ● | ● | ● | ● | PGSUS | ● | ● | ● | ● | ● | ● |
| CCOLA | ● | ● | ● | ● | ● | ● | QUAGR | ● | ● | ● | ● | ● | ● |
| CIMSA | ● | ● | ● | ● | ● | ● | SAHOL | ● | ● | ● | ● | ● | ● |
| CWENE | ● | ● | ● | ● | ● | ● | SASA | ● | ● | ● | ● | ● | ● |
| DOAS | ● | ● | ● | ● | ● | ● | SDTTR | ● | ● | ● | ● | ● | ● |
| DOHOL | ● | ● | ● | ● | ● | ● | SISE | ● | ● | ● | ● | ● | ● |
| ECILC | ● | ● | ● | ● | ● | ● | SKBNK | ● | ● | ● | ● | ● | ● |
| ECZYT | ● | ● | ● | ● | ● | ● | SMRTG | ● | ● | ● | ● | ● | ● |
| EGEEN | ● | ● | ● | ● | ● | ● | SOKM | ● | ● | ● | ● | ● | ● |
| EKGYO | ● | ● | ● | ● | ● | ● | TATEN | ● | ● | ● | ● | ● | ● |
| ENERY | ● | ● | ● | ● | ● | ● | TAVHL | ● | ● | ● | ● | ● | ● |
| ENJSA | ● | ● | ● | ● | ● | ● | TCELL | ● | ● | ● | ● | ● | ● |
| ENKAI | ● | ● | ● | ● | ● | ● | THYAO | ● | ● | ● | ● | ● | ● |
| EREGL | ● | ● | ● | ● | ● | ● | TKFEN | ● | ● | ● | ● | ● | ● |
| EUPWR | ● | ● | ● | ● | ● | ● | TOASO | ● | ● | ● | ● | ● | ● |
| EUREN | ● | ● | ● | ● | ● | ● | TSKB | ● | ● | ● | ● | ● | ● |
| FROTO | ● | ● | ● | ● | ● | ● | TTKOM | ● | ● | ● | ● | ● | ● |
| GARAN | ● | ● | ● | ● | ● | ● | TTRAK | ● | ● | ● | ● | ● | ● |
| GESAN | ● | ● | ● | ● | ● | ● | TUKAS | ● | ● | ● | ● | ● | ● |
| GUBRF | ● | ● | ● | ● | ● | ● | TUPRS | ● | ● | ● | ● | ● | ● |
| GWIND | ● | ● | ● | ● | ● | ● | ULKER | ● | ● | ● | ● | ● | ● |
| HALKB | ● | ● | ● | ● | ● | ● | VAKBN | ● | ● | ● | ● | ● | ● |
| HEKTS | ● | ● | ● | ● | ● | ● | VESTL | ● | ● | ● | ● | ● | ● |
| IPEKE | ● | ● | ● | ● | ● | ● | YEOTK | ● | ● | ● | ● | ● | ● |
| ISCTR | ● | ● | ● | ● | ● | ● | YKBNK | ● | ● | ● | ● | ● | ● |
| ISDMR | ● | ● | ● | ● | ● | ● | YYLGD | ● | ● | ● | ● | ● | ● |
| ISGYO | ● | ● | ● | ● | ● | ● | ZOREN | ● | ● | ● | ● | ● | ● |