

19 Mart 2025

Açılıştan Kapanışa Piyasalar

BIST	Kapanış 18.03.2025	Günlük Değişim	Yurt Dışı Piyasalar	18.03.2025 (18:10)	19.03.2025 (08:00)	BIST Kapanış Sonrası Değişim
BIST 100	10,802	-0,55%	S&P 500 Vadeli	5,658	5,675	0,30%
BIST 30	12,009	-0,85%	Euro Stoxx 50 CFD	5,468	5,486	0,33%
BIST Banka	16,521	-1,67%	Nikkei 225 Vadeli	37,410	37,630	0,59%
BIST Sanayi	13,681	-0,18%	ABD 10 Yıllık (bps)	4,31	4,30	-1
BIST 30 Yakın Vade	12,415	-0,77%	Brent	71,21	70,35	-1,21%
Türkiye 2 Yıllık (bps)	38,31	22	Ons Altın	3,029	3,036	0,25%
Türkiye 10 Yıllık (bps)	28,19	5	USDTRY	36,66	36,71	0,15%

Önemli Haberler

- Ocak ayında kısa vadeli borçta 3 milyar USD'lik artış görüldü. TCMB verilerine göre, Türkiye'nin Kısa Vadeli Dış Borç stoku, bir önceki aya göre %0,9 oranında artarak Ocak ayı itibarıyla 174,6 milyar USD oldu. Orijinal vadesine bakılmaksızın vadesine 1 yıl veya daha az kalmış borçları gösteren kalan vadeye göre dış borç stoku 224,3 milyar USD olarak gerçekleşti. Önceki veri 221,3 milyar USD seviyesindeydi.
- Konutta reel kayıp dönemi bir yılını doldurdu. TCMB verilerine göre Şubat ayında konut fiyat endeksi yıllık olarak %31,3 artış gösterdi. Aynı dönemde tüketici fiyatlarında %39,05'lik artış izlenmişti. Veriler Şubat 2024'te başlayan konutta reel kayıp döneminin devam ettiğine işaret etti. Aylık bazda ise konut fiyat artışı enflasyonu geçti. Bu dönemde konut fiyatları %2,8 arttı. Aynı dönemde aylık enflasyon %2,27 olmuştu.
- Hazine ve Maliye Bakanlığı'ndan edinilen bilgiye göre, Türkiye'nin çeşitli sektörlerde uygun koşullu ve uzun vadeli dış finansman sağlama çalışmaları devam ediyor. Bu kapsamda, Dünya Bankası'ndan 200 milyon Euro ve Fransız Kalkınma Ajansı'ndan 200 milyon Euro olmak üzere 400 milyon Euro'luk finansman temin edildi.
- Uluslararası kredi derecelendirme kuruluşu Fitch Ratings, ABD'nin başlattığı ticaret savaşı nedeniyle küresel ekonomiye ilişkin bu yılki büyüme beklentisini %2,6'dan %2,3'e, gelecek yılki beklentisini ise %2,3'ten %2,2'ye indirdi. Türkiye ekonomisine ilişkin tahminlerin de yer aldığı raporda, ülke ekonomisinin bu yılki büyüme beklentisinin %2,6, gelecek yılki beklentisinin ise %3,5 olarak korunduğu belirtildi.
- Avrupa İstatistik Ofisi (Eurostat), AB ve Euro Bölgesi'nin Ocak ayı uluslararası ticaret verilerini yayımladı. Buna göre, AB'nin ihracatı, Ocak'ta geçen yılın aynı ayına göre %4,4 artarak 208,7 milyar Euro, ithalatı ise %10,9 artarak 214,1 milyar Euro oldu. AB böylelikle Ocak ayında 5,4 milyar Euro dış ticaret açığı vermiş oldu.

Ekonomik Takvim

	Veri	Beklenti	Önceki
13:00	Euro Bölgesi, TÜFE (Şubat / Aylık)	0,5%	-0,3%
13:00	Euro Bölgesi, TÜFE (Şubat / Yıllık)	2,4%	2,5%
16:30	ABD, Ham Petrol Stokları	0,800 Milyon	1,448 Milyon
21:00	ABD, Faiz Oranı Kararı	4,50%	4,50%
21:00	ABD, FOMC Ekonomik Planları	-	-
21:30	ABD, FOMC Basın Toplantısı	-	-

*Kaynak: Investing

Tedbir Kararları

- ARENA, DERHL, IHAAS, SANFM, SUNTK** payları VBTS kapsamında 18/04/2025 tarihli işlemlere kadar açığa satışa ve kredili işlemlere konu edilemeyecektir.

Hak Kullanımları

- AGESA, AKGRT, BASCM, ONCSM** genel kurulu bugün gerçekleştirilecektir.
- EGEPO, RALYH, RTALB, SELVA** sermaye artırımını bugün gerçekleştirilecektir.

Günlük Hisse Önerileri

- Günlük hisse önerilerimiz **ARCLK, SOKM ve TUPRS'** dir. Öneriler hakkında detayları görmek için tıklayabilirsiniz.

KAP Haberleri

- MAVI (Kısmen Pozitif)** MAVI 4Ç24 finansal sonuçlarına göre yıllık bazda %1 düşüşle 9,15 milyar TL ciro,%5 artışla 1,23 milyar TL FAVÖK ve %652 artışla 82 milyon TL net dönem kârı açıkladı (Piyasa beklentisi: 225 milyon TL). **Şirket perakende ve e-ticaret kanalında büyümesini sürdürmesine rağmen yurt dışı satışlardaki daralma ve kur etkisi şirketin büyüme hızını sınırladı. Yüksek net nakit pozisyonunu pozitif olarak değerlendirdiğimiz şirket 2025 yılına güçlü bir başlangıç yaptı. Mavi, havaların ısınması ve yeni sezon satışlarının başlamasıyla Mart ayının ilk 17 gününde Türkiye perakende pazarında %42, Türkiye online pazarında ise %61 büyüme kaydetti. Ancak, ilk çeyrekte geçen yılın güçlü performansı nedeniyle yüksek baz etkisinin satış büyümesini sınırlayabileceği göz önünde bulundurmak gerekir.**
- AVPGY**, Yönetim Kurulu 3 taksit olmak üzere pay başına net 4,94 TL kâr payı ödeme kararı aldı. İlk taksit 25 Nisan, ikinci taksit 25 Temmuz, üçüncü taksit ise 27 Ekim 2025 tarihinde ödenecek. Karar 15 Nisan 2025 tarihinde yapılacak olan Genel Kurul'da ortakların onayına sunulacak. Son kapanış fiyatına göre net temettü verimi %7,9 düzeyindedir.
- CIMSA**, Eskişehir fabrikasında 14,2 MWp DC kurulu güce sahip ve yıllık yaklaşık 19 milyon kwh elektrik üretecek Güneş Enerji Santrali (GES) Tesisi yatırımı tamamlanarak devreye alındı. Devreye alınan GES santrali Eskişehir fabrikasının enerji maliyetlerinin düşürülmesinin yanında Bilim Temelli Hedefler Girişimi'ne (SBTi) verilen karbon emisyonu azaltımı hedeflerine de olumlu katkısı olacaktır. Devreye alınan yeni Güneş Enerji Santrali ile birlikte elde edilecek elektriğin Eskişehir Fabrikasının toplam yıllık elektrik tüketiminin %14'ünü karşılaması beklenmektedir. **Sürdürülebilirlik ve maliyet avantajı açısından olumlu bir gelişme olarak değerlendirilebilir.**
- GLCVY**, Türkiye Garanti Bankası A.Ş.'nin gerçekleştirdiği tahsili gecikmiş alacak satışında satışa çıkarılan 5 portföyden toplamda 1,46 milyar TL anapara büyüklüğündeki 2 bireysel portföyün ihalesini en yüksek teklifi vererek kazandı. İhaleye toplam 16 varlık yönetim şirketi katıldı.
- KOZAL/KOZAA/IPEKE**, uzun dönem stratejileri, madencilik ve enerji sektöründe yaratılacak sinerji de düşünülerek şirketin Koza Anadolu Metal Madencilik İşletmeleri A.Ş. ve İpek Doğal Enerji Kaynakları Araştırma Ve Üretim A.Ş. ile birleştirilmesine yönelik danışmanlık firmasıyla anlaşılmasına karar verildiğini daha önce açıklamıştı. Şirketlerin birleşme işleminin ilgili mevzuata uygun, adil ve makul bir yaklaşımla ve hiçbir tereddüt oluşturmayacak şekilde tespiti hususunda Uzman Kuruluş Raporu hazırlanması için, DRT Kurumsal Finans Danışmanlık Hizmetleri A.Ş.(DELOİTTE) ile anlaşılmasına karar verildi. **Birleşme işlemi, şirketin stratejik büyüme hedefleri ve operasyonel faaliyetlerine katkı sağlaması açısından pozitif olarak değerlendirilebilir. Öte yandan madencilik ve enerji sektörlerinde yaratılacak sinerji, şirketin rekabet gücünü artırarak uzun vadeli sürdürülebilir büyümesine destek olacaktır.**
- ORGE**, Bodrum Hillside Hotel projesinde, işveren Alarko Gayrimenkul Yatırım Ortaklığı A.Ş. ile devam eden 3.907.628 USD ve 102.633.429 TL (Sözleşme döviz kuru ile 213.243.933 TL) tutarındaki sözleşme büyüklüğü, işveren ile yapılan anlaşma çerçevesinde 146.756.067 TL artışla yeni birim fiyatlarla 360.000.000 TL olarak revize edildi. İşin 30.09.2025 tarihine kadar bitirilmesi planlanmaktadır.

*Bültendeki haberler, Kamuyu Aydınlatma Platformu'na bugün saat 08:30'a kadar gelen haberleri kapsamaktadır.

Pay Geri Alımları

Hisse	Pay Adedi	Fiyat (TL)
FRIGO	191,360	8,28
GEDIK	200,000	7,99
KRVGD	450,000	2,34
LKMNH	70,500	19,64
YYLGD	21,000	9,97

Son İşlem Gününde Finansal Sonuçlarını Açıklayan Şirketler

Kod	4Ç24 (Mn TL)			4Ç23 (Mn TL)			Değişim (Yıllık)		
	Ciro	Faaliyet Kârı	Net Kâr	Ciro	Faaliyet Kârı	Net Kâr	Ciro	Faaliyet Kârı	Net Kâr
MAVI	9,147	565	95	9,241	643	41	-1%	-12%	130%

Burada yer alan yatırım bilgi, yorum ve tavsiyeleri yatırım danışmanlığı kapsamında değildir. Yatırım danışmanlığı hizmeti, yetkili kuruluşlar tarafından kişilerin risk ve getiri tercihleri dikkate alınarak kişiye özel sunulmaktadır. Burada yer alan yorum ve tavsiyeler ise genel niteliktedir. Bu tavsiyeler mali durumunuz ile risk ve getiri tercihlerinize uygun olmayabilir. Bu nedenle, sadece burada yer alan bilgilere dayanarak yatırım kararı verilmesi beklentilerinize uygun sonuçlar doğurmayabilir.

BİST 100 Teknik Analizi

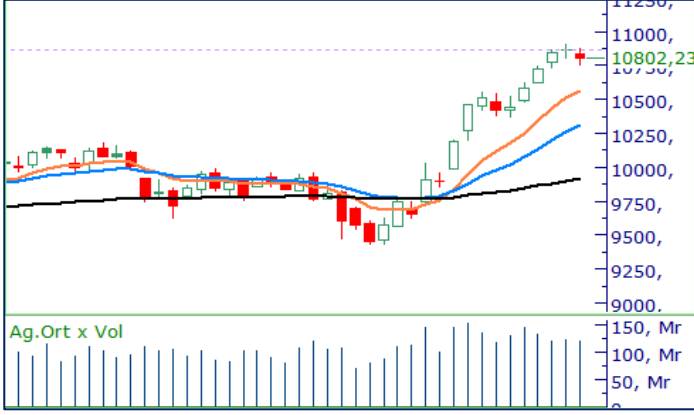

BIST 100 endeksi, son işlem gününde 10.752 – 10.872 puan aralığında hareket etti ve günü %0,55 değer kaybederek 10.802 puandan kapattı. Endekste 48 hisse değer kazanırken 50 hisse değer kaybetti.

Dün bankacılık sektörü öncülüğünde kâr realizasyonlarının etkili olduğu BIST-100 endeksinde bankacılık sektörü %1,67, sanayi sektörü ise %0,18 oranında değer kaybederek günü tamamladı. Endeksin teknik görünümüne baktığımızda dün satıcı seyre rağmen 10.800 seviyesi üzerinde tutunmayı başardığını görüyoruz. Endekste kısa vadeli görünümde 10.700 seviyesi altındaki fiyatlamaların satış baskısını artırabileceğini değerlendiriyoruz. 10 günlük hareketli ortalamasının belirlediği 10.560 seviyesi altına sarkılmadığı sürece ana momentumun korunmasını bekliyoruz

VIOP 30 Teknik Analizi

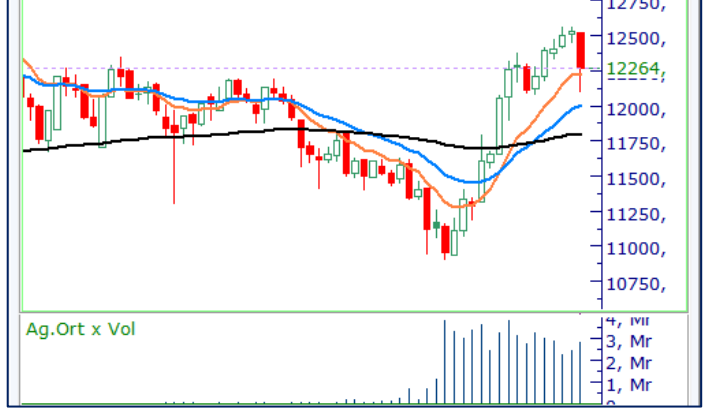

Nisan Vadeli Endeks 30 kontratı son işlem gününde 12.364–12.519 puan aralığında hareket etti ve günü 12.415 puandan tamamladı. Akşam seansı kapanışı ise 12.264 puan seviyesinden gerçekleşti.

Dün kâr realizasyonlarının etkili olduğu endeks vadeli sözleşmesinde bugün olası satış senaryosunun devamında 12.000 ve 100 günlük ortalamasının belirlediği 11.800 seviyelerini destek seviyeleri olarak takip edeceğiz. Sözleşmede 100 günlük ortalamasının altında gerçekleşecek bir kapanış, kısa vadeli momentumu zayıflatabilir ve satış baskısını artırarak endeksin daha fazla geri çekilmesine neden olabilir.

Teknik Analiz Hisse Önerileri



ARCLK

Dün 10 günlük üssel ortalamasından destek bulan ARCLK hissesinde 151,00 TL seviyesi üzeri tutunmaların devamında alışlar hızlanabilir.

Hedef Fiyat: 154,60 TL

Zarar Kes: 147,10 TL



SOKM

Son bir haftada güçlü performansı sergileyen SOKM bir önceki işlem gününde 100 günlük üssel ortalamasından destek bularak genel piyasadan pozitif ayrıştı. Hissede bugün 41,40 TL seviyesi üzeri tutunmaların devamı alışları güçlendirebilir.

Hedef Fiyat: 16,65 TL

Zarar Kes: 16,00 TL



TUPRS

200 günlük üssel ortalamasının üzerinde kalıcılık sağlayan TUPRS bir önceki işlem gününde bu ortalamasının belirlediği 143,30 TL seviyesinden destek buldu. Hissede 200 günlük ortalama üzeri tutunmaların devamı momentumu koruyabilir.

Hedef Fiyat: 149,80 TL

Zarar Kes: 143,30 TL

DESTEK/DİRENÇ TABLOSU

	PİVOT DESTEKLER			PİVOT DİRENÇLER			HİSSELER	PİVOT DESTEKLER			PİVOT DİRENÇLER						
	Destek 1	Destek 2	Destek 3	Kapanış	Pivot	Direnç 1		Direnç 2	Direnç 3	Destek 1	Destek 2	Destek 3	Kapanış	Pivot	Direnç 1	Direnç 2	Direnç 3
AEFES	185,13	181,97	178,53	188,30	188,57	191,73	195,17	198,33	KCAER	12,45	11,50	11,01	13,39	12,94	13,89	14,38	15,33
AGHOL	334,17	329,33	325,17	339,00	338,33	343,17	347,33	352,17	KCHOL	181,00	177,90	174,60	184,10	184,30	187,40	190,70	193,80
AGROT	9,16	9,01	8,86	9,30	9,31	9,46	9,61	9,76	KLSE	32,61	32,25	31,71	32,98	33,15	33,51	34,05	34,41
AKBNK	72,42	71,58	70,27	73,25	73,73	74,57	75,88	76,72	KONTR	33,94	33,46	32,80	34,42	34,60	35,08	35,74	36,22
AKFYE	17,94	17,76	17,56	18,12	18,14	18,32	18,52	18,70	KONYA	6122,50	6047,50	5967,50	6197,50	6202,50	6277,50	6357,50	6432,50
AKSA	12,22	12,00	11,71	12,45	12,51	12,73	13,02	13,24	KOZAA	75,72	73,63	72,32	77,80	77,03	79,12	80,43	82,52
AKSEN	36,37	35,97	35,43	36,76	36,91	37,31	37,85	38,25	KOZAL	25,68	25,24	24,84	26,12	26,08	26,52	26,92	27,36
ALARK	88,30	87,25	85,35	89,35	90,20	91,25	93,15	94,20	KRDMD	33,26	32,66	32,32	33,86	33,60	34,20	34,54	35,14
ALFAS	53,42	51,78	50,12	55,05	55,08	56,72	58,38	60,02	LIDER	188,00	180,40	175,90	195,60	192,50	200,10	204,60	212,20
ALTNY	89,72	83,88	80,97	95,55	92,63	98,47	101,38	107,22	MAGEN	28,57	27,65	27,09	29,50	29,13	30,05	30,61	31,53
ANHYT	111,10	110,10	108,60	112,10	112,60	113,60	115,10	116,10	MAVI	73,28	72,57	71,63	74,00	74,22	74,93	75,87	76,58
ANSGR	112,40	111,20	109,60	113,60	114,00	115,20	116,80	118,00	MGROS	521,83	517,67	510,83	526,00	528,67	532,83	539,67	543,83
ARCLK	146,47	142,73	140,47	150,20	148,73	152,47	154,73	158,47	MIATK	41,11	40,23	39,15	42,00	42,19	43,07	44,15	45,03
ARDYZ	30,59	29,97	29,67	31,20	30,89	31,51	31,81	32,43	MPARK	341,75	336,75	333,00	346,75	345,50	350,50	354,25	359,25
ASELS	121,07	118,73	117,27	123,40	122,53	124,87	126,33	128,67	NTHOL	42,91	42,31	41,21	43,52	44,01	44,61	45,71	46,31
ASTOR	116,23	114,47	111,53	118,00	119,17	120,93	123,87	125,63	ODAS	5,80	5,71	5,57	5,89	5,94	6,03	6,17	6,26
BERA	17,63	17,17	16,65	18,08	18,15	18,61	19,13	19,59	OTKAR	502,00	491,50	484,25	512,50	509,25	519,75	527,00	537,50
BIMAS	502,33	498,67	491,33	506,00	509,67	513,33	520,67	524,33	OYAKC	30,90	29,62	28,70	32,18	31,82	33,10	34,02	35,30
BRSAN	400,08	394,92	386,83	405,25	408,17	413,33	421,42	426,58	PASEU	38,18	37,68	37,02	38,68	38,84	39,34	40,00	40,50
BRYAT	2022,00	1990,00	1965,00	2054,00	2047,00	2079,00	2104,00	2136,00	PETKM	17,69	17,50	17,16	17,87	18,03	18,22	18,56	18,75
BSOKE	13,56	13,34	13,22	13,79	13,68	13,90	14,02	14,24	PGSUS	278,33	275,17	272,33	281,50	281,17	284,33	287,17	290,33
BTCIM	4,50	4,36	4,29	4,63	4,57	4,71	4,78	4,92	REEDR	13,02	12,76	12,49	13,29	13,29	13,55	13,82	14,08
CANTE	1,56	1,53	1,48	1,59	1,61	1,64	1,69	1,72	SAHOL	104,40	103,30	101,30	105,50	106,40	107,50	109,50	110,60
CCOLA	55,05	54,10	52,90	56,00	56,25	57,20	58,40	59,35	SASA	3,93	3,88	3,84	3,97	3,97	4,02	4,06	4,11
CIMSA	52,77	51,93	51,47	53,60	53,23	54,07	54,53	55,37	SDTTR	208,90	196,80	187,60	221,00	218,10	230,20	239,40	251,50
CLEBI	2427,17	2341,83	2271,67	2512,50	2497,33	2582,67	2652,83	2738,17	SELEC	69,93	68,37	67,48	71,50	70,82	72,38	73,27	74,83
CVKMD	10,56	10,29	10,10	10,82	10,75	11,02	11,21	11,48	SISE	40,33	39,95	39,33	40,72	40,95	41,33	41,95	42,33
CWENE	18,32	18,04	17,74	18,60	18,62	18,90	19,20	19,48	SKBNK	4,37	4,24	4,14	4,51	4,47	4,60	4,70	4,83
DOAS	237,20	230,70	226,30	243,70	241,60	248,10	252,50	259,00	SMRTG	37,05	36,57	36,01	37,54	37,61	38,09	38,65	39,13
DOHOL	14,81	14,67	14,51	14,96	14,97	15,11	15,27	15,41	SOKM	41,53	40,45	39,77	42,60	42,21	43,29	43,97	45,05
ECILC	45,61	45,19	44,77	46,02	46,03	46,45	46,87	47,29	TABGD	176,83	174,47	173,23	179,20	178,07	180,43	181,67	184,03
EGEEN	10236,67	10008,33	9776,67	10465,00	10468,33	10696,67	10928,33	11156,67	TAVHL	260,92	258,83	255,67	263,00	264,08	266,17	269,33	271,42
EKGYO	15,92	15,69	15,49	16,16	16,12	16,35	16,55	16,78	TCELL	108,17	107,13	105,57	109,20	109,73	110,77	112,33	113,37
ENERY	3,60	3,56	3,50	3,64	3,66	3,70	3,76	3,80	THYAO	325,17	323,33	319,92	327,00	328,58	330,42	333,83	335,67
ENJSA	66,05	65,10	64,30	67,00	66,85	67,80	68,60	69,55	TKFEN	108,07	103,13	99,07	113,00	112,13	117,07	121,13	126,07
ENKAI	58,88	56,67	55,33	61,10	60,22	62,43	63,77	65,98	TMSN	107,00	105,70	104,20	108,30	108,50	109,80	111,30	112,60
EREGL	25,37	25,07	24,87	25,66	25,57	25,87	26,07	26,37	TOASO	211,07	207,03	203,97	215,10	214,13	218,17	221,23	225,27
EUPWR	37,61	36,41	35,63	38,82	38,39	39,59	40,37	41,57	TSKB	13,37	13,23	13,11	13,52	13,49	13,63	13,75	13,89
FENER	48,09	47,23	46,67	48,96	48,65	49,51	50,07	50,93	TSPOR	1,05	1,01	0,98	1,09	1,08	1,12	1,15	1,19
FROTO	1050,67	1029,33	1013,67	1072,00	1066,33	1087,67	1103,33	1124,67	TTKOM	56,95	56,30	55,85	57,60	57,40	58,05	58,50	59,15
GARAN	137,97	136,73	134,37	139,20	140,33	141,57	143,93	145,17	TTRAK	824,00	792,00	770,50	856,00	845,50	877,50	899,00	931,00
GESAN	54,37	52,03	50,82	56,70	55,58	57,92	59,13	61,47	TUKAS	2,26	2,19	2,15	2,33	2,30	2,37	2,41	2,48
GOLTS	452,00	447,00	440,25	457,00	458,75	463,75	470,50	475,50	TUPRS	143,83	142,67	141,23	145,00	145,27	146,43	147,87	149,03
GUBRF	307,75	305,50	302,00	310,00	311,25	313,50	317,00	319,25	TURSG	17,69	17,33	17,05	18,04	17,97	18,33	18,61	18,97
HALKB	21,84	21,28	20,94	22,40	22,18	22,74	23,08	23,64	ULKER	137,03	134,57	132,83	139,50	138,77	141,23	142,97	145,43
HEKTS	3,68	3,63	3,57	3,73	3,74	3,79	3,85	3,90	VAKBN	27,83	27,55	27,21	28,10	28,17	28,45	28,79	29,07
IEYHO	8,50	8,10	7,81	8,90	8,79	9,19	9,48	9,88	VESTL	58,12	57,38	56,32	58,85	59,18	59,92	60,98	61,72
ISCTR	16,13	16,05	15,95	16,21	16,23	16,31	16,41	16,49	YEOTK	57,52	55,03	53,52	60,00	59,03	61,52	63,03	65,52
ISMEN	51,68	50,97	49,73	52,40	52,92	53,63	54,87	55,58	YKBNK	32,77	32,55	32,15	33,00	33,17	33,39	33,79	34,01
KARSN	11,96	11,79	11,64	12,12	12,11	12,28	12,43	12,60	ZOREN	3,92	3,90	3,86	3,94	3,96	3,98	4,02	4,04

CCOLA	14	50	RSI	StochS	MACD	CCI	Kod	14	50	RSI	StochS	MACD	CCI
	Günlük H.O.	Günlük H.O.						Günlük H.O.	Günlük H.O.				
AEFES	●	●	●	●	●	●	ISMEN	●	●	●	●	●	●
AGHOL	●	●	●	●	●	●	IZENR	●	●	●	●	●	●
AHGAZ	●	●	●	●	●	●	IZMDC	●	●	●	●	●	●
AKBNK	●	●	●	●	●	●	KARSN	●	●	●	●	●	●
AKCNS	●	●	●	●	●	●	KAYSE	●	●	●	●	●	●
AKFYE	●	●	●	●	●	●	KCAER	●	●	●	●	●	●
AKSA	●	●	●	●	●	●	KCHOL	●	●	●	●	●	●
AKSEN	●	●	●	●	●	●	KLSE	●	●	●	●	●	●
ALARK	●	●	●	●	●	●	KMPUR	●	●	●	●	●	●
ALBRK	●	●	●	●	●	●	KONTR	●	●	●	●	●	●
ALFAS	●	●	●	●	●	●	KONYA	●	●	●	●	●	●
ARCLK	●	●	●	●	●	●	KORDS	●	●	●	●	●	●
ASELS	●	●	●	●	●	●	KOZAA	●	●	●	●	●	●
ASGYO	●	●	●	●	●	●	KOZAL	●	●	●	●	●	●
ASTOR	●	●	●	●	●	●	KRDMD	●	●	●	●	●	●
BERA	●	●	●	●	●	●	MAVI	●	●	●	●	●	●
BIENY	●	●	●	●	●	●	MGROS	●	●	●	●	●	●
BIMAS	●	●	●	●	●	●	MIATK	●	●	●	●	●	●
BIOEN	●	●	●	●	●	●	ODAS	●	●	●	●	●	●
BOBET	●	●	●	●	●	●	OTKAR	●	●	●	●	●	●
BRSAN	●	●	●	●	●	●	OYAKC	●	●	●	●	●	●
BRYAT	●	●	●	●	●	●	PENTA	●	●	●	●	●	●
BUCIM	●	●	●	●	●	●	PETKM	●	●	●	●	●	●
CANTE	●	●	●	●	●	●	PGSUS	●	●	●	●	●	●
CCOLA	●	●	●	●	●	●	QUAGR	●	●	●	●	●	●
CIMSA	●	●	●	●	●	●	SAHOL	●	●	●	●	●	●
CWENE	●	●	●	●	●	●	SASA	●	●	●	●	●	●
DOAS	●	●	●	●	●	●	SDTTR	●	●	●	●	●	●
DOHOL	●	●	●	●	●	●	SISE	●	●	●	●	●	●
ECILC	●	●	●	●	●	●	SKBNK	●	●	●	●	●	●
ECZYT	●	●	●	●	●	●	SMRTG	●	●	●	●	●	●
EGEEN	●	●	●	●	●	●	SOKM	●	●	●	●	●	●
EKGYO	●	●	●	●	●	●	TATEN	●	●	●	●	●	●
ENERY	●	●	●	●	●	●	TAVHL	●	●	●	●	●	●
ENJSA	●	●	●	●	●	●	TCELL	●	●	●	●	●	●
ENKAI	●	●	●	●	●	●	THYAO	●	●	●	●	●	●
EREGL	●	●	●	●	●	●	TKFEN	●	●	●	●	●	●
EUPWR	●	●	●	●	●	●	TOASO	●	●	●	●	●	●
EUREN	●	●	●	●	●	●	TSKB	●	●	●	●	●	●
FROTO	●	●	●	●	●	●	TTKOM	●	●	●	●	●	●
GARAN	●	●	●	●	●	●	TTRAK	●	●	●	●	●	●
GESAN	●	●	●	●	●	●	TUKAS	●	●	●	●	●	●
GUBRF	●	●	●	●	●	●	TUPRS	●	●	●	●	●	●
GWIND	●	●	●	●	●	●	ULKER	●	●	●	●	●	●
HALKB	●	●	●	●	●	●	VAKBN	●	●	●	●	●	●
HEKTS	●	●	●	●	●	●	VESTL	●	●	●	●	●	●
IPEKE	●	●	●	●	●	●	YEOTK	●	●	●	●	●	●
ISCTR	●	●	●	●	●	●	YKBNK	●	●	●	●	●	●
ISDMR	●	●	●	●	●	●	YYLGD	●	●	●	●	●	●
ISGYO	●	●	●	●	●	●	ZOREN	●	●	●	●	●	●