

26 Haziran 2024

Açılıştan Kapanışa Piyasalar

BIST	Kapanış 25.06.2024	Günlük Değişim	Yurt Dışı Piyasalar	25.06.2024 (18.10)	26.06.2024 (07:45)	BIST Kapanış Sonrası Değişim
BIST 100	10.679,98	-0,82%	S&P 500 Vadeli	5.528,00	5.541,00	0,24%
BIST 30	11.623,72	-1,07%	Euro Stoxx 50 CFD	4.932,00	4.956,00	0,49%
BIST Banka	15.323,38	-2,44%	ABD 10 Yıllık (bps)	4,25	4,26	1
BIST Sanayi	14.428,54	-0,28%	Brent	85,04	84,58	-0,54%
BIST 30 Yakın Vade	11.703,00	-1,19%	Ons Altın	2.321,00	2.316,00	-0,22%
Türkiye 2 Yıllık (bps)	42,64	61	USDTRY	32,95	32,97	0,06%
Türkiye 10 Yıllık (bps)	28,80	15	Nikkei 225	39.194,00	39.661,00	1,19%

Önemli Haberler

- Bankacılık sektörünün kredi hacmi, 14 Haziran haftası 150 milyar 665 milyon lira artarak 13 trilyon 683 milyar liraya yükselirken tüketici ve ticari kredi büyümesinde bayram öncesi hareket görüldü.
- 31 Mayıs haftasında tepe noktasına ulaşan döviz kredilerinde durgunluk izlendi. Döviz kredileri 14 Haziran haftasında 150,5 milyar dolar olarak kaydedildi. Kur korumalı mevduatlarda düşüş ivmesi bayram öncesindeki haftada da devam etti. BDDK verilerine göre, kur korumalı mevduatlar 14 Haziran haftasında 29,6 milyar TL gerileme kaydetti. Böylelikle kur korumalı mevduatlarda toplam büyüklük 2,07 trilyon TL'ye geldi.
- Uluslararası kredi derecelendirme kuruluşu Fitch Ratings, Türk bankacılık sektörünün görünümünü "iyileşiyor" olarak güncelledi.
- TCMB konut fiyat endeksine göre, Nisan'da konut fiyatları yıllık yüzde 48,42 ile Ekim 2021'den bu yana en yavaş artışı kaydetti.

Ekonomik Takvim

	Veri	Beklenti	Önceki
17:00	ABD, Yeni Konut Satışları (Mayıs)	636 Bin	634 Bin
17:30	ABD, Ham Petrol Stokları	-	-2,547

Hak Kullanımları

- AHGAZ, ANGEN, ASGYO, BVSAN, CUSAN, DURDO, FORMT, GZNMİ, KUYAŞ, MOBTL, PASEU, UZERB** genel kurulları bugün gerçekleştirilecektir.
- CANTE** sermaye artırımını bugün gerçekleştirilecektir.
- ESCAR, KBORU** kâr payı ödemesi bugün gerçekleştirilecektir.

Tedbir Kararları

- LINK** paylarında VBTS kapsamında 25/07/2024 seans sonuna kadar brüt takas uygulanacaktır.

Günlük Hisse Önerileri

- [Günlük hisse önerilerimiz ASTOR, EKGYO ve TABGD'dir. Öneriler hakkında detayları görmek için tıklayabilirsiniz.](#)

KAP Haberleri

- **AGESA**, pay başına 124,00 TL - 124,00 TL (ağırlıklı ortalama 124,00 TL) fiyat aralığından toplam 158 TL nominal değerli AgeSA payları geri alındı. Bu işlemlerle birlikte, geri alınan payların toplam nominal değeri 1.388.128 TL olup, bu payların sermayeye oranı %0,77'ye ulaştı.
- **AGROT**, şirket paylarının FTSE endekslerine dahil edilmiş olması sebebiyle artan yabancı yatırımcı ilgisini karşılayarak şirket pay senetlerinde gerekli likidasyonu sağlamak amacıyla 20.02.2024 tarihinde başlatılan pay geri alım programı kapsamında alınmış olan 10.000.000 adet pay senedi ortalama 17,12 TL fiyattan satıldı.
- **ALARK**, pay başına 105 TL - 103,50 TL (ağırlıklı ortalama 104,29 TL) fiyat aralığından toplam 71.800 TL nominal değerli payları geri aldı. Bu işlemle birlikte şirketin sahip olduğu ALARK paylarının toplam nominal tutarı 5.805.140 TL'ye ulaşmış olup bu payların sermayeye oranı % 1,335'dir.
- **ALFAS**, 70,10-70,30 TL fiyat aralığından (ağırlıklı ortalama 70,18 TL) 25.000 adet pay geri alındı. Bu geri alım programı kapsamında Şirketin sahip olduğu ALFAS payları 375.000 adete ulaştı. Toplam geri alınan payların şirket sermayesine oranı %0,10190'dir.
- **GLYHO**, dolaylı bağlı ortaklığı Global Ports Holding Plc'nin yolcu istatistikleri verilerine göre; Mayıs 2024'te limanlara gelen gemi sayısı 2023 yılı Mayıs ayının %15 üzerinde gerçekleşirken, yolcu hareketleri de 2024 yılı Mayıs ayında 2023 Mayıs seviyesinin %30 üzerinde gerçekleşti.
- **ISCTR**, Tecim Yapı Türkiye İş Bankası A.Ş. Mensupları Munzam Sosyal Güvenlik ve Yardımlaşma Sandığı Vakfına 16,51 TL fiyattan 32.000.000 TL nominal tutarlı satış işlemi gerçekleştirdi.
- **ORGE**, geri alım için ayrılan azami 40.000.000 TL tutarındaki fonun 100.000.000 TL olarak yeniden belirlenmesine karar verdi.
- **YIGIT**, yurt içinde savunma sanayinde faaliyet gösteren bir şirket arasında Harp Bataryaları Tedariki konusunda sözleşme imzalanmıştır. Sözleşmenin toplam bedeli opsiyonlar ve KDV hariç 73.095.650 Euro olup, opsiyonlar dahil, KDV hariç 175.095.650 Euro 'dur. Söz konusu satışın 2023 ciroya oranı %41,32'dir.

*Bültendeki haberler, Kamuyu Aydınlatma Platformu'na bugün saat 08:30'a kadar gelen haberleri kapsamaktadır.

BİST 100 Teknik Analizi



BİST 100 endeksi son işlem gününde 10.645-10.792 puan aralığında hareket ederek son işlem gününü %0,78 oranında değer kaybederek 10.679 puandan tamamladı. Endekste 32 hisse değer kazanırken 68 hisse değer kaybetti.

Son işlem gününde volatil bir günü geride bırakan BİST 100 endeksi gün içerisinde 10.792 puan seviyesini test etse de bu bölgeden gelen satışlar doğrultusunda geri çekilerek günü 10.679 seviyeden tamamladı. Bankacılık endeksindeki derin satış BİST 100'ün baskılanmasına neden oldu. Spor, turizm ve sigortacılık sektörleri ise endekste en çok değer kazanan sektörler arasındaydı. BİST 100 endeksinde bugün 10.700 seviyesinin üzerinde tutunmaları takip ediyor olacağız. 10.700 seviyesinin direnç olarak çalışması durumunda satış baskısının devam etmesini öngörüyoruz.

VIOP 30 Teknik Analizi



Haziran Vadeli Endeks 30 kontratı son işlem gününde 11.659-11.843 puan aralığında hareket ederek son işlem gününü 11.703 puandan tamamladı. Akşam seansı kapanışı ise 11.688 puandan gerçekleşti.

Haziran vadeli endeks sözleşmesinde kabaca 11.850 seviyelerinden geçen yatay direnç bölgesinin dün de etkili olduğunu gördük. Gün içerisinde 11.843 seviyesini test eden Haziran vadeli sözleşme satıcılı bir günü geride bırakarak günü 11.688 puandan tamamladı. Sözleşmede kısa vadeli ortalamaların dünkü satışta destek rolü üstlenmesini ise olumlu olarak değerlendirdik. Endeks vadeli sözleşmede bugün 11.685 bölgesi üzerinde kapanışın gelmesi piyasa tarafından olumlu olarak okunabilir. Aksi takdirde bu bölgenin aşağı yönde kırılması 11.500 seviyelerine doğru geri çekilmeleri beraberinde getirebilir.

Teknik Analiz Hisse Önerileri



ASTOR

Endekste satıcılı havaya rağmen güçlü bir duruş sergileyen ASTOR dünkü kapanışı ile birlikte kritik ortalamalarını aşmış oldu. Hisse 100,00 TL seviyesinin üzerinde fiyatlandırmayı devam ettirmesi durumunda pozitif görünümün devam etmesini bekliyoruz.

Hedef Fiyat: 107,50 TL
Zarar Kes: 100,50 TL



EKGYO

Dünkü kapanışı ile birlikte 50 ve 100 günlük ortalamalarını yeniden aşmayı başarabilen EKGYO hissesinde son zamanlarda olumlu bir hava hakim. 9,35 TL seviyesinin üzerinde fiyatlanmanın devamı olumlu görünümü koruyabilir.

Hedef Fiyat: 9,80 TL
Zarar Kes: 9,30 TL

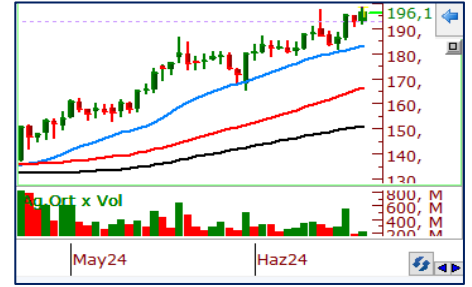

TABGD

Yükseliş trendi içerisindeki hareketini sürdüren TABGD güçlü görünümünü korumayı sürdürüyor. Son işlem gününde 195,00 TL seviyesinde bulunan yatay direncini de aşan hissede alıcılı bir günü geride bıraktık. 195,00 TL seviyesi üzerinde tutunmaların devam etmesi dünkü olumlu görünümü koruyabilir.

Hedef Fiyat: 201,50 TL
Zarar Kes: 191,50 TL

	PİVOT DESTEKLER			PİVOT DİRENÇLER			HİSSELER	PİVOT DESTEKLER			PİVOT DİRENÇLER						
	Destek 1	Destek 2	Destek 3	Kapanış	Pivot	Direnç 1		Direnç 2	Direnç 3	Destek 1	Destek 2	Destek 3	Kapanış	Pivot	Direnç 1	Direnç 2	Direnç 3
AEFES	226,43	218,47	214,23	234,40	230,67	238,63	242,87	250,83	ISMEN	38,29	37,45	36,79	39,12	38,95	39,79	40,45	41,29
AGHOL	346,33	338,17	332,08	354,50	352,42	360,58	366,67	374,83	IZENR	23,01	22,69	22,11	23,34	23,59	23,91	24,49	24,81
AHGAZ	14,46	14,32	14,06	14,59	14,72	14,86	15,12	15,26	IZMDC	6,42	6,35	6,23	6,48	6,54	6,61	6,73	6,80
AKBNK	64,25	63,30	61,40	65,20	66,15	67,10	69,00	69,95	KARSN	15,30	14,22	13,67	16,39	15,85	16,93	17,48	18,56
AKCNS	141,00	139,00	135,00	143,00	145,00	147,00	151,00	153,00	KAYSE	27,15	26,87	26,55	27,42	27,47	27,75	28,07	28,35
AKFYE	26,48	25,94	24,86	27,02	27,56	28,10	29,18	29,72	KCAER	55,67	54,58	53,42	56,75	56,83	57,92	59,08	60,17
AKSA	130,90	128,70	127,40	133,10	132,20	134,40	135,70	137,90	KCHOL	215,93	213,27	208,63	218,60	220,57	223,23	227,87	230,53
AKSEN	44,07	43,39	42,83	44,74	44,63	45,31	45,87	46,55	KLSE	45,05	44,55	43,59	45,56	46,01	46,51	47,47	47,97
ALARK	103,03	101,57	100,43	104,50	104,17	105,63	106,77	108,23	KMPUR	56,72	56,13	55,37	57,30	57,48	58,07	58,83	59,42
ALBRK	5,63	5,54	5,39	5,71	5,78	5,87	6,02	6,11	KONTR	172,80	168,90	161,80	176,70	179,90	183,80	190,90	194,80
ALFAS	69,85	68,55	67,20	71,15	71,20	72,50	73,85	75,15	KONYA	8028,33	7966,67	7880,83	8090,00	8114,17	8175,83	8261,67	8323,33
ARCLK	169,40	165,10	161,70	173,70	172,80	177,10	180,50	184,80	KORDS	91,38	90,92	90,13	91,85	92,17	92,63	93,42	93,88
ASELS	59,08	58,27	56,63	59,90	60,72	61,53	63,17	63,98	KOZAA	54,38	53,62	52,53	55,15	55,47	56,23	57,32	58,08
ASGYO	12,89	12,79	12,63	13,00	13,05	13,15	13,31	13,41	KOZAL	21,39	21,13	20,65	21,66	21,87	22,13	22,61	22,87
ASTOR	100,50	97,20	95,20	103,80	102,50	105,80	107,80	111,10	KRDMD	30,49	29,93	29,57	31,04	30,85	31,41	31,77	32,33
BERA	18,46	18,23	17,85	18,69	18,84	19,07	19,45	19,68	MAVI	117,07	115,43	113,87	118,70	118,63	120,27	121,83	123,47
BIENY	33,13	32,83	32,29	33,42	33,67	33,97	34,51	34,81	MGROS	531,00	519,50	511,50	542,50	539,00	550,50	558,50	570,00
BIMAS	556,50	542,50	534,00	570,50	565,00	579,00	587,50	601,50	MIATK	62,93	61,12	58,43	64,75	65,62	67,43	70,12	71,93
BIOEN	20,97	20,17	19,11	21,76	22,03	22,83	23,89	24,69	ODAS	8,75	8,66	8,50	8,84	8,91	9,00	9,16	9,25
BOBET	27,33	27,09	26,67	27,56	27,75	27,99	28,41	28,65	OTKAR	641,67	631,33	623,67	652,00	649,33	659,67	667,33	677,67
BRSAN	470,67	466,33	458,17	475,00	478,83	483,17	491,33	495,67	OYAKC	61,45	60,95	60,15	61,95	62,25	62,75	63,55	64,05
BRYAT	2345,33	2320,67	2271,33	2370,00	2394,67	2419,33	2468,67	2493,33	PENTA	16,02	15,83	15,60	16,21	16,25	16,44	16,67	16,86
BUCIM	8,39	8,33	8,27	8,44	8,45	8,51	8,57	8,63	PETKM	21,54	21,40	21,16	21,68	21,78	21,92	22,16	22,30
CANTE	15,23	15,11	14,94	15,36	15,40	15,52	15,69	15,81	PGSUS	231,70	228,00	224,60	235,40	235,10	238,80	242,20	245,90
CCOLA	786,00	775,50	768,50	796,50	793,00	803,50	810,50	821,00	QUAGR	3,25	3,21	3,15	3,28	3,31	3,35	3,41	3,45
CIMSA	29,71	29,41	28,89	30,00	30,23	30,53	31,05	31,35	SAHOL	90,20	89,25	87,60	91,15	91,85	92,80	94,45	95,40
CWENE	215,83	209,67	199,03	222,00	226,47	232,63	243,27	249,43	SASA	45,97	45,49	44,63	46,44	46,83	47,31	48,17	48,65
DOAS	275,42	271,33	267,67	279,50	279,08	283,17	286,83	290,92	SDTTR	244,75	239,50	229,00	250,00	255,25	260,50	271,00	276,25
DOHOL	16,28	16,14	15,89	16,43	16,53	16,67	16,92	17,06	SISE	47,40	47,00	46,20	47,80	48,20	48,60	49,40	49,80
ECILC	52,02	51,43	50,77	52,60	52,68	53,27	53,93	54,52	SKBNK	4,14	4,08	4,02	4,19	4,20	4,26	4,32	4,38
ECZYT	233,07	230,93	226,67	235,20	237,33	239,47	243,73	245,87	SMRTG	52,90	51,90	50,30	53,90	54,50	55,50	57,10	58,10
EGEEN	12460,00	12235,00	12055,00	12685,00	12640,00	12865,00	13045,00	13270,00	SOKM	63,30	62,70	62,05	63,90	63,95	64,55	65,20	65,80
EKGYO	9,34	9,17	9,01	9,52	9,50	9,67	9,83	10,00	TATEN	30,83	30,35	29,55	31,32	31,63	32,11	32,91	33,39
ENERY	188,77	186,03	183,07	191,50	191,73	194,47	197,43	200,17	TAVHL	253,08	251,17	248,33	255,00	255,92	257,83	260,67	262,58
ENJSA	64,42	63,63	62,82	65,20	65,23	66,02	66,83	67,62	TCELL	98,63	97,07	95,53	100,20	100,17	101,73	103,27	104,83
ENKAI	41,38	41,00	40,28	41,76	42,10	42,48	43,20	43,58	THYAO	303,83	301,92	298,33	305,75	307,42	309,33	312,92	314,83
EREGL	51,87	51,23	50,42	52,50	52,68	53,32	54,13	54,77	TKFEN	54,10	52,80	52,00	55,40	54,90	56,20	57,00	58,30
EUPWR	105,23	103,27	99,53	107,20	108,97	110,93	114,67	116,63	TOASO	339,33	335,67	329,83	343,00	345,17	348,83	354,67	358,33
EUREN	14,34	14,13	13,88	14,56	14,59	14,80	15,05	15,26	TSKB	12,10	11,96	11,77	12,24	12,29	12,43	12,62	12,76
FROTO	1092,00	1065,00	1047,00	1119,00	1110,00	1137,00	1155,00	1182,00	TTKOM	48,64	47,77	46,97	49,50	49,44	50,31	51,11	51,98
GARAN	111,20	109,30	107,30	113,10	113,20	115,10	117,10	119,00	TTRAK	914,67	905,33	894,17	924,00	925,83	935,17	946,33	955,67
GESAN	51,27	50,53	49,12	52,00	52,68	53,42	54,83	55,57	TUKAS	7,31	7,26	7,16	7,36	7,41	7,46	7,56	7,61
GUBRF	141,20	139,70	138,30	142,70	142,60	144,10	145,50	147,00	TUPRS	168,73	167,57	165,83	169,90	170,47	171,63	173,37	174,53
GWIND	28,64	28,08	27,60	29,20	29,12	29,68	30,16	30,72	ULKER	166,27	163,53	159,47	169,00	170,33	173,07	177,13	179,87
HALKB	18,60	18,27	17,61	18,94	19,26	19,59	20,25	20,58	VAKBN	23,35	22,87	21,93	23,82	24,29	24,77	25,71	26,19
HEKTS	12,99	12,88	12,68	13,10	13,19	13,30	13,50	13,61	VESTL	78,68	76,82	74,63	80,55	80,87	82,73	84,92	86,78
IPEKE	38,43	37,89	37,03	38,98	39,29	39,83	40,69	41,23	YEOTK	194,30	190,60	184,40	198,00	200,50	204,20	210,40	214,10
ISCTR	16,07	15,87	15,49	16,26	16,45	16,65	17,03	17,23	YKBNK	33,17	32,75	32,07	33,58	33,85	34,27	34,95	35,37
ISDMR	37,59	37,13	36,43	38,06	38,29	38,75	39,45	39,91	YYLGD	11,83	11,74	11,59	11,92	11,98	12,07	12,22	12,31
ISGYO	15,86	15,71	15,60	16,00	15,97	16,12	16,23	16,38	ZOREN	5,44	5,40	5,32	5,49	5,52	5,56	5,64	5,68

Kod	14	50	RSI	StochS	MACD	CCI	Kod	14	50	RSI	StochS	MACD	CCI
	Günlük H.O.	Günlük H.O.						Günlük H.O.	Günlük H.O.				
AEFES	●	●	●	●	●	●	ISMEN	●	●	●	●	●	●
AGHOL	●	●	●	●	●	●	IZENR	●	●	●	●	●	●
AHGAZ	●	●	●	●	●	●	IZMDC	●	●	●	●	●	●
AKBNK	●	●	●	●	●	●	KARSN	●	●	●	●	●	●
AKCNS	●	●	●	●	●	●	KAYSE	●	●	●	●	●	●
AKFYE	●	●	●	●	●	●	KCAER	●	●	●	●	●	●
AKSA	●	●	●	●	●	●	KCHOL	●	●	●	●	●	●
AKSEN	●	●	●	●	●	●	KLSEK	●	●	●	●	●	●
ALARK	●	●	●	●	●	●	KMPUR	●	●	●	●	●	●
ALBRK	●	●	●	●	●	●	KONTR	●	●	●	●	●	●
ALFAS	●	●	●	●	●	●	KONYA	●	●	●	●	●	●
ARCLK	●	●	●	●	●	●	KORDS	●	●	●	●	●	●
AELS	●	●	●	●	●	●	KOZAA	●	●	●	●	●	●
ASGYO	●	●	●	●	●	●	KOZAL	●	●	●	●	●	●
ASTOR	●	●	●	●	●	●	KRDMD	●	●	●	●	●	●
BERA	●	●	●	●	●	●	MAVI	●	●	●	●	●	●
BIENY	●	●	●	●	●	●	MGROS	●	●	●	●	●	●
BIMAS	●	●	●	●	●	●	MIATK	●	●	●	●	●	●
BIOEN	●	●	●	●	●	●	ODAS	●	●	●	●	●	●
BOBET	●	●	●	●	●	●	OTKAR	●	●	●	●	●	●
BRSAN	●	●	●	●	●	●	OYAKC	●	●	●	●	●	●
BRYAT	●	●	●	●	●	●	PENTA	●	●	●	●	●	●
BUCIM	●	●	●	●	●	●	PETKM	●	●	●	●	●	●
CANTE	●	●	●	●	●	●	PGSUS	●	●	●	●	●	●
CCOLA	●	●	●	●	●	●	QUAGR	●	●	●	●	●	●
CIMSA	●	●	●	●	●	●	SAHOL	●	●	●	●	●	●
CWENE	●	●	●	●	●	●	SASA	●	●	●	●	●	●
DOAS	●	●	●	●	●	●	SDTTR	●	●	●	●	●	●
DOHOL	●	●	●	●	●	●	SISE	●	●	●	●	●	●
ECILC	●	●	●	●	●	●	SKBNK	●	●	●	●	●	●
ECZYT	●	●	●	●	●	●	SMRTG	●	●	●	●	●	●
EGEEN	●	●	●	●	●	●	SOKM	●	●	●	●	●	●
EKGYO	●	●	●	●	●	●	TATEN	●	●	●	●	●	●
ENERY	●	●	●	●	●	●	TAVHL	●	●	●	●	●	●
ENJSA	●	●	●	●	●	●	TCELL	●	●	●	●	●	●
ENKAI	●	●	●	●	●	●	THYAO	●	●	●	●	●	●
EREGL	●	●	●	●	●	●	TKFEN	●	●	●	●	●	●
EUPWR	●	●	●	●	●	●	TOASO	●	●	●	●	●	●
EUREN	●	●	●	●	●	●	TSKB	●	●	●	●	●	●
FROTO	●	●	●	●	●	●	TTKOM	●	●	●	●	●	●
GARAN	●	●	●	●	●	●	TTRAK	●	●	●	●	●	●
GESAN	●	●	●	●	●	●	TUKAS	●	●	●	●	●	●
GUBRF	●	●	●	●	●	●	TUPRS	●	●	●	●	●	●
GWIND	●	●	●	●	●	●	ULKER	●	●	●	●	●	●
HALKB	●	●	●	●	●	●	VAKBN	●	●	●	●	●	●
HEKTS	●	●	●	●	●	●	VESTL	●	●	●	●	●	●
IPEKE	●	●	●	●	●	●	YEOTK	●	●	●	●	●	●
ISCTR	●	●	●	●	●	●	YKBNK	●	●	●	●	●	●
ISDMR	●	●	●	●	●	●	YYLGD	●	●	●	●	●	●
ISGYO	●	●	●	●	●	●	ZOREN	●	●	●	●	●	●