

27 Şubat 2025

Açılıştan Kapanışa Piyasalar

BIST	Kapanış 26.02.2025	Günlük Değişim	Yurt Dışı Piyasalar	26.02.2025 (18:10)	27.02.2025 (08:00)	BIST Kapanış Sonrası Değişim
BIST 100	9,573	1,29%	S&P 500 Vadeli	6,007	5,973	-0,58%
BIST 30	10,709	1,55%	Euro Stoxx 50 CFD	5,519	5,501	-0,33%
BIST Banka	15,103	2,52%	Nikkei 225 Vadeli	38,360	38,100	-0,68%
BIST Sanayi	11,991	0,31%	ABD 10 Yıllık (bps)	4,31	4,28	-3
BIST 30 Yakın Vade	10,750	1,54%	Brent	73,01	72,77	-0,33%
Türkiye 2 Yıllık (bps)	38,07	-39	Ons Altın	2,905	2,897	-0,28%
Türkiye 10 Yıllık (bps)	27,87	-2	USDTRY	36,45	36,46	0,03%

Önemli Haberler

- Bloomberg HT'nin Şubat ayına ilişkin düzenlediği enflasyon anketi sonuçlandı. Medyan beklenti enflasyonun Şubat'ta %3 seviyesinde gerçekleşeceği yönünde oldu. Yıllık enflasyonun ise %39,97 seviyesinde gerçekleşmesi bekleniyor.
- ABD Başkanı Donald Trump'ın 10 yılda 4,5 trilyon USD'lik vergi indirimi ve sınır güvenliği için daha fazla harcama yapılmasını öngören bütçe planı Temsilciler Meclisi'nde kabul edildi.
- ABD Başkanı Donald Trump, Avrupa Birliği'ne (AB) yönelik gümrük vergilerini yakında açıklayacaklarını belirterek %25 tarife uygulamaya karar verdiklerini bildirdi. 2 Nisan'da Kanada ile Meksika'ya yönelik tarifelerin yanı sıra diğer tüm tarifelerin de yürürlüğe gireceğini belirtti.
- Beyaz Saray Sözcüsü, Ukrayna ile nadir toprak elementleri anlaşmasının imzalanmasına çok yakın olduklarını söyledi.
- ABD Ticaret Bakanlığı'nın açıkladığı veriye göre yeni konut satışları Ocak'ta %10,5 düşüşle 657 bin adet oldu (Beklenti: 680 bin). Aralık verisi de 698 binden 734 bine revize edildi.
- Çin, geçen yıl zorlanan ekonomiyi desteklemek için açıklanan kapsamlı bir teşvik paketinin ardından, önümüzdeki aylarda da en büyük bankalarından birkaçının sermayelerini güçlendirmeyi planlıyor. China Agricultural Bank Ltd. ve Postal Savings Bank Co.'nun da aralarında bulunduğu ilk banka grubuna en az 400 milyar yuan (55 milyar USD) tutarında taze sermaye enjekte etmeyi düşünüyor. Ancak Haziran ayı sonunda tamamlanabilecek planın değişikliğe tabi olduğunu ve her banka için miktarın hala kesinleştirilmediği ifade edildi.

Ekonomik Takvim

	Veri	Beklenti	Önceki
10:00	Türkiye, Ekonomik Güven Endeksi (Şubat)	101,0	99,7
10:00	Türkiye, Dış Ticaret Açığı (Ocak)	-7,7 Milyar USD	-8,78 Milyar USD
16:30	ABD, Öncü GSYİH (4. Çeyrek / Çeyreklik)	2,3%	3,1%
16:30	ABD, Haftalık İşsizlik Maaşı Başvuruları	222 Bin	219 Bin

*Kaynak: Investing

Tedbir Kararları

- AKYHO** payı VBTS kapsamında 26/03/2025 tarihli işlemlere kadar emir paketi tedbiri ile işlem görecektir.
- IHLAS** payı VBTS kapsamında 26/03/2025 tarihli işlemlere kadar açığa satışa ve kredili işlemlere konu edilemeyecektir.

Hak Kullanımları

- ALMAD** genel kurulu bugün gerçekleştirilecektir.
- BNTAS** sermaye artırımını bugün gerçekleştirilecektir.

Günlük Hisse Önerileri

- Günlük hisse önerilerimiz **AKBNK, MPARK ve TTKOM'** dur. Öneriler hakkında detayları görmek için tıklayabilirsiniz.

KAP Haberleri

- ENJSA, (Nötr)**, Enerjisa Enerji enflasyon muhasebesi uygulanmış 4Ç24 dönemi için finansal sonuçlarına göre %4 düşüş ile 49,2 milyar TL ciro, %100 artış ile 8,1 milyar TL FAVÖK, 418 milyon TL net zarar (Önceki 1,3 milyar TL zarar) açıkladı. Açıklanan sonuçlar aracı kurumların 52,1 milyar TL ciro, 10,18 milyar TL FAVÖK ve 87 milyon TL net kar beklentisinin altında kaldı. **Finansal sonuçları kısmen negatif olarak değerlendirirken 2025 hedeflerini ise olumlu buluyoruz.**
- BRISA**, İzmit fabrikasında bakım duruşu sebebiyle 26.03.2025 - 04.04.2025 arası dönemde üretime geçici süreyle ara verilmesine karar verdi. Aksaray fabrikasında üretim devam edecektir.
- BRISA**, Yönetim Kurulu 28 Mart 2025 tarihinde pay başına net 1,81 TL kâr payı ödeme kararı aldı. Karar 26 Mart 2025 tarihinde yapılacak olan Genel Kurul'da ortakların onayına sunulacak.
- ENJSA**, Yönetim Kurulu 14 Mayıs 2025 tarihinde pay başına net 2,4395 TL kâr payı ödeme kararı aldı. Karar 24 Mart 2025 tarihinde yapılacak olan Genel Kurul'da ortakların onayına sunulacak.
- MPARK**, 2024 finansal sonuçlarını 6 Mart'ta açıklayacaktır.
- NUHCM**, Yönetim Kurulu 25 Mart 2025 tarihinde pay başına net 8,5850 TL kâr payı ödeme kararı aldı. Karar 22 Mart 2025 tarihinde yapılacak olan Genel Kurul'da ortakların onayına sunulacak.
- OTKAR**, finansal tablolarda faaliyetlerinin zarar ile sonuçlanması nedeniyle kâr payı ödemesi yapılmamasına karar verdi.

*Bültendeki haberler, Kamuyu Aydınlatma Platformu'na bugün saat 08:30'a kadar gelen haberleri kapsamaktadır.

Pay Geri Alımları

Hisse	Pay Adedi	Fiyat (TL)
AHGAZ	1,150,000	20,10
ALKLC	50,000	30,27
GEDIK	141,729	6,75
GUBRF	100,000	266,63
LKMNH	88,000	18,59

Son İşlem Gününde Finansal Sonuçlarını Açıklayan Şirketler

Kod	4Ç24 (Mn TL)			4Ç23 (Mn TL)			Değişim (Yıllık)		
	Ciro	Faaliyet Kârı	Net Kâr	Ciro	Faaliyet Kârı	Net Kâr	Ciro	Faaliyet Kârı	Net Kâr
BRISA	9,057	1,721	968	9,761	238	3,376	-7%	622%	-71%
ENJSA	49,207	6,036	-418	51,437	3,894	-1,287	-4%	55%	a.d.
NUHCM	2,886	594	806	3,551	-218	1,379	-19%	373%	-42%

BİST 100 Teknik Analizi

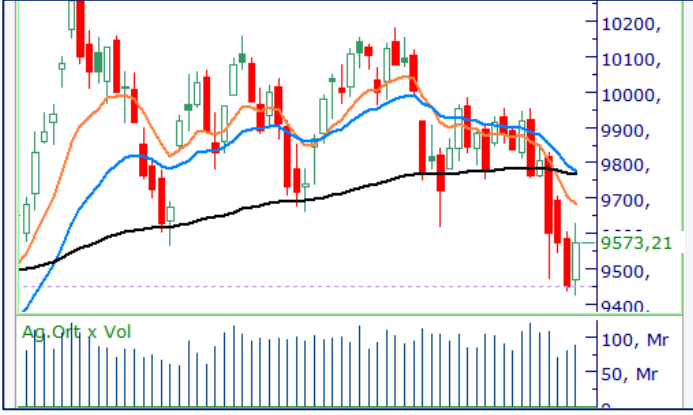

BIST 100 endeksi, son işlem gününde 9.422 – 9.629 puan aralığında hareket etti ve günü %1,29 değer kazanarak 9.451 puandan kapattı. Endekste 66 hisse değer kazanırken 33 hisse değer kaybetti.

Son işlem gününde tepki alımlarının etkili olduğu BIST-100 endeksinde, direnç olarak takip ettiğimiz 200 günlük hareketli ortalamamızın geçtiği 9.590 seviyesi eşliğinde gerçekleşen kapanışı, kısa vadeli görünüm açısından olumlu değerlendiriyoruz. 9.590 seviyesi üzerindeki tutunmaları yakından takip edeceğiz. Kısa vadeli görünümün güç kazanabilmesi için 9.680 bölgesi üzerinde kalıcılığın sağlanması gerektiğini düşünüyoruz. Bu seviyenin aşılması, yukarı yönlü hareketin ivme kazanmasına katkı sağlayabilir.

VIOP 30 Teknik Analizi

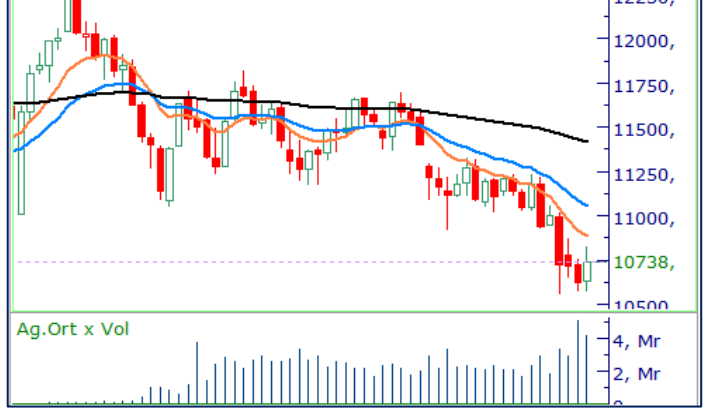

Şubat Vadeli Endeks 30 kontratı son işlem gününde 10.572–10.825 puan aralığında hareket etti ve günü 10.767 puandan tamamladı. Akşam seansı kapanışı ise 10.738 puan seviyesinden gerçekleşti.

Dün tepki alışlarının ardından günü pozitif tarafta tamamlayan Şubat vadeli endeks sözleşmesi günü 10.700 seviyesinin üzerinde tamamladı. Sözleşmede bugün alımların devam etmesi halinde 10 günlük kısa vadeli hareketli ortalamamızın geçtiği 10.890 seviyesinin aşılması yakından takip edilecek. Son günlerde bu bölgenin önemli bir direnç olarak çalışması nedeniyle 10.890 seviyesi üzerindeki tutunmalar yukarı yönlü hareketin güç kazanması açısından kritik olacak.

Teknik Analiz Hisse Önerileri



AKBNK

Son işlem gününde 10 günlük kısa vadeli ortalamasını aşan AKBNK dünkü kapanışı ile birlikte 66,40 TL seviyesinde bulunan yatay direncini de aştı. Hissede bugün 66,40 TL seviyesi üzerinde alışların devam etmesini bekliyoruz.

Hedef Fiyat: 69,70 TL

Zarar Kes: 66,45 TL



MPARK

Kar realizasyonlarının ardından dün 200 günlük ortalamasının belirlediği 343,84 TL seviyesinden bulunduğu tepki alışları sonrasında günü %2,16 oranında değer kazancı ile tamamlayan hissede bugün 200 günlük ortalama üzeri tutunmaları takip ediyor olacağız.

Hedef Fiyat: 364,00 TL

Zarar Kes: 348,00 TL



TTKOM

Dün 50 günlük hareketli ortalamamızdan destek olarak günü değer kazancı ile tamamlayan TTKOM hissesinde bugün 49,15 TL seviyesinin aşılması takip edilecek. Seans içerisinde 49,15 TL seviyesinin aşılması halinde alımların hızlanmasını bekleriz.

Hedef Fiyat: 50,00 TL

Zarar Kes: 48,30 TL

DESTEK/DİRENÇ TABLOSU

	PİVOT DESTEKLER			PİVOT DİRENÇLER			HİSSELER	PİVOT DESTEKLER			PİVOT DİRENÇLER						
	Destek 1	Destek 2	Destek 3	Kapanış	Pivot	Direnç 1		Direnç 2	Direnç 3	Destek 1	Destek 2	Destek 3	Kapanış	Pivot	Direnç 1	Direnç 2	Direnç 3
AEFES	163,13	155,77	150,53	170,50	168,37	175,73	180,97	188,33	KCAER	9,92	9,84	9,75	10,01	10,01	10,09	10,18	10,26
AGHOL	302,33	292,92	286,33	311,75	308,92	318,33	324,92	334,33	KCHOL	147,97	146,43	144,77	149,50	149,63	151,17	152,83	154,37
AGROT	8,70	8,63	8,47	8,78	8,86	8,93	9,09	9,16	KLSE	30,73	30,55	30,19	30,92	31,09	31,27	31,63	31,81
AKBNK	66,03	64,57	63,73	67,50	66,87	68,33	69,17	70,63	KONTR	30,71	30,21	29,71	31,20	31,21	31,71	32,21	32,71
AKFYE	16,75	16,49	16,17	17,01	17,07	17,33	17,65	17,91	KONYA	5402,50	5307,50	5217,50	5497,50	5492,50	5587,50	5677,50	5772,50
AKSA	12,65	12,39	12,21	12,90	12,83	13,09	13,27	13,53	KOZAA	67,92	67,38	66,62	68,45	68,68	69,22	69,98	70,52
AKSEN	34,78	34,22	33,64	35,34	35,36	35,92	36,50	37,06	KOZAL	22,86	22,52	22,24	23,20	23,14	23,48	23,76	24,10
ALARK	75,08	74,22	73,28	75,95	76,02	76,88	77,82	78,68	KRDMD	26,05	25,89	25,59	26,22	26,35	26,51	26,81	26,97
ALFAS	53,10	52,60	51,85	53,60	53,85	54,35	55,10	55,60	LIDER	143,20	140,70	139,10	145,70	144,80	147,30	148,90	151,40
ALTNY	66,87	65,13	63,72	68,60	68,28	70,02	71,43	73,17	MAGEN	25,33	24,63	23,45	26,04	26,51	27,21	28,39	29,09
ANHYT	99,23	96,47	94,83	102,00	100,87	103,63	105,27	108,03	MAVI	65,23	64,07	62,88	66,40	66,42	67,58	68,77	69,93
ANSGR	109,20	107,50	106,60	110,90	110,10	111,80	112,70	114,40	MGROS	551,17	546,33	540,67	556,00	556,83	561,67	567,33	572,17
ARCLK	121,30	118,80	117,20	123,80	122,90	125,40	127,00	129,50	MIATK	30,85	30,49	30,05	31,22	31,29	31,65	32,09	32,45
ARDYZ	29,33	28,77	28,13	29,90	29,97	30,53	31,17	31,73	MPARK	347,17	339,83	336,17	354,50	350,83	358,17	361,83	369,17
ASELS	83,42	80,83	78,97	86,00	85,28	87,87	89,73	92,32	NTHOL	40,45	39,71	38,23	41,20	41,93	42,67	44,15	44,89
ASTOR	102,87	101,73	99,77	104,00	104,83	105,97	107,93	109,07	ODAS	5,14	5,11	5,04	5,18	5,21	5,24	5,31	5,34
BERA	16,24	15,97	15,62	16,50	16,59	16,86	17,21	17,48	OTKAR	387,50	383,00	380,75	392,00	389,75	394,25	396,50	401,00
BIMAS	504,00	498,00	492,00	510,00	510,00	516,00	522,00	528,00	OYAKC	27,03	26,77	26,61	27,30	27,19	27,45	27,61	27,87
BRSAN	344,50	341,00	336,25	348,00	349,25	352,75	357,50	361,00	PASEU	33,77	33,11	32,65	34,42	34,23	34,89	35,35	36,01
BRYAT	1690,67	1671,33	1652,67	1710,00	1709,33	1728,67	1747,33	1766,67	PETKM	16,31	16,19	16,08	16,43	16,42	16,54	16,65	16,77
BSOKE	11,84	11,56	11,22	12,11	12,18	12,46	12,80	13,08	PGSUS	230,87	229,23	227,67	232,50	232,43	234,07	235,63	237,27
BTCIM	3,88	3,81	3,74	3,95	3,95	4,02	4,09	4,16	REEDR	12,02	11,89	11,69	12,14	12,22	12,35	12,55	12,68
CANTE	1,38	1,36	1,35	1,39	1,39	1,41	1,42	1,44	SAHOL	93,28	92,17	91,28	94,40	94,17	95,28	96,17	97,28
CCOLA	50,90	50,05	49,60	51,75	51,35	52,20	52,65	53,50	SASA	3,45	3,42	3,38	3,48	3,49	3,52	3,56	3,59
CIMSA	45,03	44,17	43,55	45,88	45,65	46,51	47,13	47,99	SDTTR	177,60	174,20	169,60	181,00	182,20	185,60	190,20	193,60
CLEBI	1881,33	1841,67	1794,33	1921,00	1928,67	1968,33	2015,67	2055,33	SELEC	63,00	61,25	59,75	64,75	64,50	66,25	67,75	69,50
CVKMD	8,99	8,76	8,48	9,23	9,27	9,50	9,78	10,01	SISE	35,67	35,33	35,07	36,00	35,93	36,27	36,53	36,87
CWENE	16,65	16,38	16,14	16,93	16,89	17,16	17,40	17,67	SKBNK	3,69	3,65	3,61	3,73	3,73	3,77	3,81	3,85
DOAS	168,80	167,00	165,50	170,60	170,30	172,10	173,60	175,40	SMRTG	36,89	36,17	35,41	37,60	37,65	38,37	39,13	39,85
DOHOL	12,89	12,75	12,63	13,04	13,01	13,15	13,27	13,41	SOKM	36,96	36,32	35,88	37,60	37,40	38,04	38,48	39,12
ECILC	43,47	43,23	42,85	43,72	43,85	44,09	44,47	44,71	TABGD	154,70	152,90	150,50	156,50	157,10	158,90	161,30	163,10
EGEEN	8701,67	8598,33	8496,67	8805,00	8803,33	8906,67	9008,33	9111,67	TAVHL	237,73	234,97	231,93	240,50	240,77	243,53	246,57	249,33
EKGYO	13,55	13,33	13,18	13,77	13,70	13,92	14,07	14,29	TCELL	103,70	102,10	100,90	105,30	104,90	106,50	107,70	109,30
ENERY	216,73	214,87	211,13	218,60	220,47	222,33	226,07	227,93	THYAO	305,50	302,75	300,50	308,25	307,75	310,50	312,75	315,50
ENJSA	57,23	56,52	55,98	57,95	57,77	58,48	59,02	59,73	TKFEN	66,95	65,05	63,85	68,85	68,15	70,05	71,25	73,15
ENKAI	47,72	46,84	46,08	48,60	48,48	49,36	50,12	51,00	TMSN	100,20	99,10	97,40	101,30	101,90	103,00	104,70	105,80
EREGL	21,71	21,53	21,35	21,88	21,89	22,07	22,25	22,43	TOASO	195,60	189,40	185,50	201,80	199,50	205,70	209,60	215,80
EUPWR	31,66	31,06	30,56	32,26	32,16	32,76	33,26	33,86	TSKB	12,04	11,88	11,76	12,21	12,16	12,32	12,44	12,60
FENER	46,49	46,27	45,85	46,70	46,91	47,13	47,55	47,77	TSPOR	0,99	0,97	0,97	1,00	0,99	1,01	1,01	1,03
FROTO	882,00	874,50	866,00	889,50	890,50	898,00	906,50	914,00	TTKOM	48,26	47,52	46,96	49,00	48,82	49,56	50,12	50,86
GARAN	124,43	122,57	120,43	126,30	126,57	128,43	130,57	132,43	TTRAK	636,33	628,17	623,83	644,50	640,67	648,83	653,17	661,33
GESAN	45,51	44,55	43,81	46,46	46,25	47,21	47,95	48,91	TUKAS	1,86	1,84	1,82	1,88	1,88	1,90	1,92	1,94
GOLTS	376,83	372,67	368,33	381,00	381,17	385,33	389,67	393,83	TUPRS	123,53	121,67	120,23	125,40	124,97	126,83	128,27	130,13
GUBRF	262,92	260,58	257,92	265,25	265,58	267,92	270,58	272,92	TURSG	16,54	16,32	16,12	16,75	16,74	16,96	17,16	17,38
HALKB	18,97	18,54	18,18	19,39	19,33	19,76	20,12	20,55	ULKER	108,60	107,40	106,00	109,80	110,00	111,20	112,60	113,80
HEKTS	3,33	3,29	3,27	3,36	3,35	3,39	3,41	3,45	VAKBN	25,30	24,66	24,20	25,94	25,76	26,40	26,86	27,50
IEYHO	9,41	9,17	8,94	9,66	9,64	9,88	10,11	10,35	VESTL	55,93	55,27	54,63	56,60	56,57	57,23	57,87	58,53
ISCTR	14,62	14,05	13,77	15,18	14,90	15,47	15,75	16,32	YEOTK	47,10	45,21	43,19	48,98	49,12	51,01	53,03	54,92
ISMEN	39,13	38,21	37,63	40,04	39,71	40,63	41,21	42,13	YKBNK	28,51	27,75	27,31	29,28	28,95	29,71	30,15	30,91
KARSN	10,05	9,94	9,84	10,15	10,15	10,26	10,36	10,47	ZOREN	3,64	3,62	3,58	3,67	3,68	3,70	3,74	3,76

Burada yer alan yatırım bilgi, yorum ve tavsiyeleri yatırım danışmanlığı kapsamında değildir. Yatırım danışmanlığı hizmeti, yetkili kuruluşlar tarafından kişilerin risk ve getiri tercihleri dikkate alınarak kişiye özel sunulmaktadır. Burada yer alan yorum ve tavsiyeler ise genel niteliktedir. Bu tavsiyeler mali durumunuz ile risk ve getiri tercihlerinize uygun olmayabilir. Bu nedenle, sadece burada yer alan bilgilere dayanarak yatırım kararı verilmesi beklentilerinize uygun sonuçlar doğurmayabilir.

Kod	14	50	RSI	StochS	MACD	CCI	Kod	14	50	RSI	StochS	MACD	CCI
	Günlük H.O.	Günlük H.O.						Günlük H.O.	Günlük H.O.				
AEFES	●	●	●	●	●	●	ISMEN	●	●	●	●	●	●
AGHOL	●	●	●	●	●	●	IZENR	●	●	●	●	●	●
AHGAZ	●	●	●	●	●	●	IZMDC	●	●	●	●	●	●
AKBNK	●	●	●	●	●	●	KARSN	●	●	●	●	●	●
AKCNS	●	●	●	●	●	●	KAYSE	●	●	●	●	●	●
AKFYE	●	●	●	●	●	●	KCAER	●	●	●	●	●	●
AKSA	●	●	●	●	●	●	KCHOL	●	●	●	●	●	●
AKSEN	●	●	●	●	●	●	KLSER	●	●	●	●	●	●
ALARK	●	●	●	●	●	●	KMPUR	●	●	●	●	●	●
ALBRK	●	●	●	●	●	●	KONTR	●	●	●	●	●	●
ALFAS	●	●	●	●	●	●	KONYA	●	●	●	●	●	●
ARCLK	●	●	●	●	●	●	KORDS	●	●	●	●	●	●
ASELS	●	●	●	●	●	●	KOZAA	●	●	●	●	●	●
ASGYO	●	●	●	●	●	●	KOZAL	●	●	●	●	●	●
ASTOR	●	●	●	●	●	●	KRDMD	●	●	●	●	●	●
BERA	●	●	●	●	●	●	MAVI	●	●	●	●	●	●
BIENY	●	●	●	●	●	●	MGROS	●	●	●	●	●	●
BIMAS	●	●	●	●	●	●	MIATK	●	●	●	●	●	●
BIOEN	●	●	●	●	●	●	ODAS	●	●	●	●	●	●
BOBET	●	●	●	●	●	●	OTKAR	●	●	●	●	●	●
BRSAN	●	●	●	●	●	●	OYAKC	●	●	●	●	●	●
BRYAT	●	●	●	●	●	●	PENTA	●	●	●	●	●	●
BUCIM	●	●	●	●	●	●	PETKM	●	●	●	●	●	●
CANTE	●	●	●	●	●	●	PGSUS	●	●	●	●	●	●
CCOLA	●	●	●	●	●	●	QUAGR	●	●	●	●	●	●
CIMSA	●	●	●	●	●	●	SAHOL	●	●	●	●	●	●
CWENE	●	●	●	●	●	●	SASA	●	●	●	●	●	●
DOAS	●	●	●	●	●	●	SDTTR	●	●	●	●	●	●
DOHOL	●	●	●	●	●	●	SISE	●	●	●	●	●	●
ECILC	●	●	●	●	●	●	SKBNK	●	●	●	●	●	●
ECZYT	●	●	●	●	●	●	SMRTG	●	●	●	●	●	●
EGEEN	●	●	●	●	●	●	SOKM	●	●	●	●	●	●
EKGYO	●	●	●	●	●	●	TATEN	●	●	●	●	●	●
ENERY	●	●	●	●	●	●	TAVHL	●	●	●	●	●	●
ENJSA	●	●	●	●	●	●	TCELL	●	●	●	●	●	●
ENKAI	●	●	●	●	●	●	THYAO	●	●	●	●	●	●
EREGL	●	●	●	●	●	●	TKFEN	●	●	●	●	●	●
EUPWR	●	●	●	●	●	●	TOASO	●	●	●	●	●	●
EUREN	●	●	●	●	●	●	TSKB	●	●	●	●	●	●
FROTO	●	●	●	●	●	●	TTKOM	●	●	●	●	●	●
GARAN	●	●	●	●	●	●	TTRAK	●	●	●	●	●	●
GESAN	●	●	●	●	●	●	TUKAS	●	●	●	●	●	●
GUBRF	●	●	●	●	●	●	TUPRS	●	●	●	●	●	●
GWIND	●	●	●	●	●	●	ULKER	●	●	●	●	●	●
HALKB	●	●	●	●	●	●	VAKBN	●	●	●	●	●	●
HEKTS	●	●	●	●	●	●	VESTL	●	●	●	●	●	●
IPEKE	●	●	●	●	●	●	YEOTK	●	●	●	●	●	●
ISCTR	●	●	●	●	●	●	YKBNK	●	●	●	●	●	●
ISDMR	●	●	●	●	●	●	YYLGD	●	●	●	●	●	●
ISGYO	●	●	●	●	●	●	ZOREN	●	●	●	●	●	●