

**2 Ocak 2025**

**Açılıştan Kapanışa Piyasalar**

BIST	Kapanış 31.12.2024	Günlük Değişim	Yurt Dışı Piyasalar	31.12.2024 (18:10)	02.01.2025 (08:00)	BIST Kapanış Sonrası Değişim
BIST 100	9,831	-0,60%	S&P 500 Vadeli	5,958	5,955	-0,04%
BIST 30	10,756	-0,67%	Euro Stoxx 50 CFD	4,880	4,901	0,43%
BIST Banka	14,555	-0,62%	Nikkei 225 Vadeli	39,450	39,450	0,00%
BIST Sanayi	13,054	-0,07%	ABD 10 Yıllık (bps)	4,53	4,58	5
BIST 30 Yakın Vade	10,790	-1,00%	Brent	74,42	74,83	0,55%
Türkiye 2 Yıllık (bps)	40,56	5	Ons Altın	2,615	2,634	0,71%
Türkiye 10 Yıllık (bps)	28,78	-42	USDTRY	35,36	35,37	0,05%

### Önemli Haberler

- İTO verilerine göre İstanbul'da Aralık'ta perakende fiyatlar göstergesi aylık %1,74, yıllık %55,27 artış gösterdi. Piyasa beklentisi yarın TÜİK tarafından açıklanacak TÜFE'nin aylık %1,61, yıllık ise %45,20 olarak açıklanması yönünde.
- TCMB'den kur korumalı mevduata düzenleme geldi. Buna göre döviz yükümlülüğü olan tüzel kişilerin döviz veya Türk Lirası cinsinden mevduat ve katılma hesaplarına sağlanacak desteğin kaldırıldığı ifade edildi.
- TCMB, ticari işletmeler arasındaki mal ve hizmet tedarikinde uygulanacak temerrüt faiz oranını %53,25'e çıkardı. Söz konusu oran 2024 başında %48'di.
- Hazine ve Maliye Bakanlığı, gelecek üç aylık döneme ilişkin, iç borçlanma stratejisini açıkladı. Buna göre Hazine, söz konusu dönemde 434,1 milyar TL'lik iç borç servisine karşılık, 621,3 milyar TL'lik iç borçlanma gerçekleştirecek.
- Kasım ayında dış ticaret açığı bir önceki yılın aynı ayına göre %25 artışla 7,5 milyar USD'ye yükseldi. Ocak-Kasım döneminde ise dış ticaret açığı %27 azalarak 73,33 milyar USD'ye geriledi.
- Enerji Piyasası Düzenleme Kurumu (EPDK), 2025 için tedarik edilen birim enerji miktarı başına öngörülen Yenilenebilir Enerji Kaynaklarını Destekleme Mekanizması (YEKDEM) maliyetlerini belirledi. Buna göre, 2025 Ocak-Aralık döneminde YEKDEM maliyeti megavatsaat başına 223,14 TL ile 580,92 TL arasında değişecek.
- S&P CoreLogic Case-Shiller, Ekim ayına ait ulusal konut fiyat endeksi verilerini yayımladı. Buna göre, ABD'de ulusal konut fiyat endeksi, Ekim'de geçen yılın aynı dönemine kıyasla %3,6'lık artış kaydetti. Bu dönemde konut fiyatlarının artış hızının yavaşlamaya devam ettiğini ortaya koyan endeks, Eylül'de yıllık %3,9 artmıştı.
- Çin'de Caixin imalat PMI Aralık ayında 50,5'e geriledi (Kasım: 51,5, Beklenti: 51,7). Verinin 50 seviyesinin üzerinde olması faaliyetlerde genişleme olduğunu göstermekte.

### Ekonomik Takvim

	Veri	Beklenti	Önceki
10:00	Türkiye, İmalat PMI (Aralık)	-	48,30
11:55	Almanya, İmalat PMI (Aralık)	42,5	43,0
12:00	Euro Bölgesi, İmalat PMI (Aralık)	45,2	45,2
16:30	ABD, Haftalık İşsizlik Maaşı Başvuruları	222 Bin	219 Bin
17:45	ABD, İmalat PMI (Aralık)	48,3	49,7
19:00	ABD, Ham Petrol Stokları	-2,400 Milyon	-4,237 Milyon

### Günlük Hisse Önerileri

\*Kaynak: Investing

- Günlük hisse önerilerimiz **AKCNS**, **MPARK** ve **TTRAK**' dür. Öneriler hakkında detayları görmek için [tıklayabilirsiniz](#).

## KAP Haberleri

- AKFGY**, %100 bağlı ortaklığı Fıratcan İnşaat Turizm ve Ticaret A.Ş. bünyesinde yer alan, İstanbul, Kadıköy'deki Söğütlüçeşme Tren İstasyonu Yüksek Hızlı Tren Garı projesi kapsamında geliştirilmekte olan yeme-içme, kültürel tesis ve hizmet alanlarının işletilmesi amacıyla, Fıratcan ve Akfen Turizm Yatırımları ve İşletmecilik A.Ş. ile sözleşme imzalandığını daha önce duyurmuştu. Yatırımın tamamlanması ve buna bağlı olarak açılışın beklenen tarihte gerçekleşmemesi dolayısıyla sözleşmede yer alan şartlar doğrultusunda söz konusu kira sözleşmelerinin başlangıç tarihinin 01.04.2025; ilk yıla ilişkin kira bedelinin %50'sinin ödeme tarihinin 01.10.2025 ve kalan bakiyenin ödenme tarihinin ise 01.04.2026 olarak revizesine ilişkin taraflar arasında mutabakat sağlandı.
- ALTNY**, bağlı ortaklığı TAAC Havacılık Teknolojileri Sanayi ve Ticaret A.Ş. hareket kontrol sistemlerine yönelik 10.020.424 USD tutarında sözleşme imzaladığını şirkete bildirdi.
- CVKMD**, Balıkesir ili, Sarıalan mevkiindeki altın maden sahasında gerçekleştirilmesi planlanan üretim faaliyetlerine yönelik olarak Trafo Tesis ve Enerji Nakil Hattı Yapım İşi (Malzeme + Montaj) konusunda yurt içinde yerleşik bir şirket ile anlaşıldığını daha önce duyurmuştu. Bu kapsamda yapımı tamamlanan Enerji Nakil Hattının kesin kabul işlemi Uludağ Elektrik Dağıtım A.Ş. tarafından yapıldı.
- EFORC**, GES yatırımıyla ilgili 5.405,4 kWp GES-1 ve 4.544,1 kWp GES-2 kapasiteli santrallerinin panel kurulumlarını tamamladığını daha önce açıklamıştı. Yatırımın kabul süreci tamamlandı ve devreye alınarak üretime başladı. Santralde yıllık olarak gerçekleşecek üretimin fabrikaların 2024 yılında gerçekleştirmiş olduğu toplam elektrik tüketiminin tamamını karşılayacağı öngörülmekte ve tüketime yakın miktarının da piyasaya satışı planlanmaktadır. **Bu kapsamda yatırımın toplam ciroya 1,4 milyon USD ve FAVÖK'e 1 milyon USD katkı sağlaması beklenmektedir.**
- EKGYO**, İstanbul Başakşehir Kayabaşı 5. Etap Arsa Satışı Karşılığı Gelir Paylaşımı İşi (Nidapark Kayaşehir) kapsamında, 458 Ada 24 Parseldeki AVM ve Ofis Binası, Kamusal Park Alanlarının kısmi kesin kabulü yapıldı ve Kısmi Kesin Kabul Tutanağı onaylandı.
- EKGYO**, İstanbul Çekmeköy 2. Etap Konut İnşaatları ile Altyapı ve Çevre Düzenleme İnşaatı İşi'nin geçici kabulü yapıldı ve Geçici Kabul Tutanağı onaylandı.

\*Bültendeki haberler, Kamuyu Aydınlatma Platformu'na bugün saat 08:30'a kadar gelen haberleri kapsamaktadır.

## Pay Geri Alımları

Hisse	Pay Adedi	Fiyat (TL)
ALARK	215,000	92,39
CEMZY	2,350,000	12,85
KRVGD	50,000	2,27
LKMNH	45,000	18,26
TKFEN	153,000	65,69
YGGYO	29,948	62,02

## BİST 100 Teknik Analizi

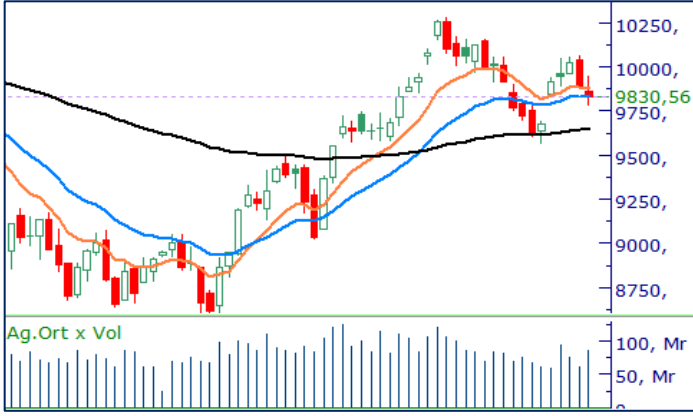

BIST 100 endeksi, son işlem gününde 9.780 – 9.942 puan aralığında hareket etti ve günü %0,60 değer kaybederek 9.830 puandan kapattı. Endekste 30 hisse değer kazanırken 70 hisse değer kaybetti.

Yılın son işlem gününü 10.000 seviyesinin altında tamamlayan BIST-100 endeksinde özellikle kapanışa doğru satış baskısının güç kazandığını gördük. Pazartesi günkü kapanışı ile 200 günlük ortalamasının altında kapanış gerçekleştiren endekste bugün bu ortalamanın belirlediği 9.844 seviyesi üzeri tutunmaları takip ediyor olacağız. Önümüzdeki günlerde 200 günlük ortalamanın direnç rolü üstlenmesi endekste baskının devam etmesine neden olabilir. Endekste yukarı yönlü eğilimin güç kazanması için ise 10.000 bölgesini majör direnç seviyesi olarak izlemeye devam ediyoruz.

## VIOP 30 Teknik Analizi



Şubat Vadeli Endeks 30 kontratı son işlem gününde 11.237 – 11.494 puan aralığında hareket etti ve son işlem gününü 11.277 puandan tamamladı.

Satış baskısının sürdüğü Şubat vadeli endeks sözleşmesinde kısa vadeli ortalamaların son günlerde aşılabilmesi baskının devam etmesine neden oldu. Sözleşmede yukarı yönlü eğilimin güçlenmesi için ilk olarak kısa vadeli ortalamaların işaret ettiği 11.471 seviyesinin aşılması gerektiğini değerlendiriyoruz. 11.471 seviyesi üzeri tutunmalarda 11.665 seviyesi önemli bir direnç bölgesi olarak izlenebilir. Geri çekilmelerin devam etmesi durumunda ise 11.100 seviyesi destek bölgesi olarak öne çıkıyor.

## Teknik Analiz Hisse Önerileri



### AKCNS

Kısa vadede düşen trendin etkili olduğu AKCNS hissesinde Pazartesi günü etkili olan alımlar ile 10 günlük ortalamasının aşılmasını olumlu olarak değerlendiriyoruz. Hissede bugün 176,00 TL seviyesi üzeri tutunmaların devamında yukarı yönlü eğilimin güçlenmesini bekliyoruz.

**Hedef Fiyat: 186,00 TL**  
**Zarar Kes: 176,00 TL**



### MPARK

Bu haftaya güçlü bir başlangıç yapan MPARK, haftanın ilk işlem gününde 50 günlük ortalamasının üzerinde kapanış gerçekleştirdi. Salı günü gerçekleşen kapanışta ise gün içi zirveden kapanış yapılmasını ve önemli ortalamaların aşılmasını olumlu bir gelişme olarak değerlendiriyoruz. Hissede 375,00 TL seviyesi üzeri tutunmalarda yukarı yönlü eğilimin devam etmesini bekliyoruz.

**Hedef Fiyat: 392,00 TL**  
**Zarar Kes: 375,00 TL**



### TTRAK

Son işlem gününde 100 günlük ortalamasından etkili olan tepki alımları sonrasında günü 50 günlük ortalamasının üzerinde tamamlayan TTRAK hissesinde bugün 731,00 TL seviyesi üzeri tutunmaları takip edeceğiz. Bu seviye üzeri tutunmaların devamında tepki alımlarının devamı beklenebilir.

**Hedef Fiyat: 771,00 TL**  
**Zarar Kes: 732,00 TL**

**DESTEK/DİRENÇ TABLOSU**

	PİVOT DESTEKLER					PİVOT DİRENÇLER			HİSSELER	PİVOT DESTEKLER					PİVOT DİRENÇLER		
	Destek 1	Destek 2	Destek 3	Kapanış	Pivot	Direnç 1	Direnç 2	Direnç 3		Destek 1	Destek 2	Destek 3	Kapanış	Pivot	Direnç 1	Direnç 2	Direnç 3
AEFES	191,60	191,60	191,60	191,60	191,60	191,60	191,60	191,60	KCAER	13,62	13,26	12,94	13,98	13,94	14,30	14,62	14,98
AGHOL	305,75	298,50	289,25	313,00	315,00	322,25	331,50	338,75	KCHOL	177,57	176,53	174,47	178,60	179,63	180,67	182,73	183,77
AGROT	10,47	10,27	9,90	10,68	10,84	11,04	11,41	11,61	KLSEK	34,91	34,51	34,15	35,32	35,27	35,67	36,03	36,43
AKBNK	64,15	63,45	62,05	64,85	65,55	66,25	67,65	68,35	KONTR	38,05	37,51	36,83	38,58	38,73	39,27	39,95	40,49
AKFYE	19,41	19,20	18,94	19,61	19,67	19,88	20,14	20,35	KONYA	6562,50	6425,00	6330,00	6700,00	6657,50	6795,00	6890,00	7027,50
AKSA	12,11	11,27	10,66	12,94	12,72	13,56	14,17	15,01	KOZAA	70,75	67,25	65,50	74,25	72,50	76,00	77,75	81,25
AKSEN	38,33	37,45	36,87	39,20	38,91	39,79	40,37	41,25	KOZAL	21,85	21,11	20,51	22,58	22,45	23,19	23,79	24,53
ALARK	90,70	89,40	87,85	92,00	92,25	93,55	95,10	96,40	KRDMD	26,89	26,67	26,27	27,10	27,29	27,51	27,91	28,13
ALFAS	67,05	66,15	65,30	67,95	67,90	68,80	69,65	70,55	LIDER	161,83	159,17	157,33	164,50	163,67	166,33	168,17	170,83
ALTNY	81,65	81,10	80,20	82,20	82,55	83,10	84,00	84,55	MAGEN	18,83	18,40	17,78	19,25	19,45	19,88	20,50	20,93
ANHYT	102,10	100,20	98,00	104,00	104,30	106,20	108,40	110,30	MAVI	84,70	82,20	80,35	87,20	86,55	89,05	90,90	93,40
ANSGR	100,63	97,27	94,43	104,00	103,47	106,83	109,67	113,03	MGROS	526,67	506,33	487,17	547,00	545,83	566,17	585,33	605,67
ARCLK	139,63	137,27	135,13	142,00	141,77	144,13	146,27	148,63	MIATK	41,59	41,03	40,61	42,14	42,01	42,57	42,99	43,55
ARDYZ	40,11	39,23	38,35	41,00	40,99	41,87	42,75	43,63	MPARK	370,83	359,67	354,08	382,00	376,42	387,58	393,17	404,33
ASELS	72,00	71,50	70,60	72,50	72,90	73,40	74,30	74,80	NTHOL	43,15	42,83	42,35	43,48	43,63	43,95	44,43	44,75
ASTOR	112,80	111,70	110,00	113,90	114,50	115,60	117,30	118,40	ODAS	5,93	5,83	5,66	6,03	6,10	6,20	6,37	6,47
BERA	14,70	14,48	14,25	14,93	14,93	15,15	15,38	15,60	OTKAR	476,50	468,50	458,50	484,50	486,50	494,50	504,50	512,50
BIMAS	517,33	506,17	494,33	528,50	529,17	540,33	552,17	563,33	OYAKC	23,39	22,79	22,45	24,00	23,73	24,33	24,67	25,27
BRSAN	425,92	420,83	416,42	431,00	430,33	435,42	439,83	444,92	PASEU	28,65	27,73	26,91	29,56	29,47	30,39	31,21	32,13
BRYAT	2016,00	1993,00	1971,00	2039,00	2038,00	2061,00	2083,00	2106,00	PETKM	17,99	17,89	17,67	18,10	18,21	18,31	18,53	18,63
BSOKE	11,78	11,63	11,45	11,94	11,96	12,11	12,29	12,44	PGSUS	211,60	210,20	208,70	213,00	213,10	214,50	216,00	217,40
BTCIM	139,37	137,23	136,17	141,50	140,43	142,57	143,63	145,77	REEDR	14,17	13,98	13,67	14,35	14,48	14,67	14,98	15,17
CANTE	1,65	1,63	1,62	1,66	1,66	1,68	1,69	1,71	SAHOL	94,67	93,33	90,67	96,00	97,33	98,67	101,33	102,67
CCOLA	57,20	54,45	52,70	59,95	58,95	61,70	63,45	66,20	SASA	4,04	4,02	3,96	4,07	4,10	4,12	4,18	4,20
CIMSA	46,01	45,41	44,95	46,60	46,47	47,07	47,53	48,13	SDTTR	211,37	209,53	206,97	213,20	213,93	215,77	218,33	220,17
CLEBI	1873,33	1854,67	1822,33	1892,00	1905,67	1924,33	1956,67	1975,33	SELEC	77,97	75,93	74,42	80,00	79,48	81,52	83,03	85,07
CVKMD	273,67	260,33	246,67	287,00	287,33	300,67	314,33	327,67	SISE	41,07	40,63	39,81	41,52	41,89	42,33	43,15	43,59
CWENE	20,91	20,79	20,55	21,04	21,15	21,27	21,51	21,63	SKBNK	4,70	4,67	4,61	4,74	4,76	4,79	4,85	4,88
DOAS	190,17	186,53	183,07	193,80	193,63	197,27	200,73	204,37	SMRTG	40,17	39,69	39,19	40,64	40,67	41,15	41,65	42,13
DOHOL	14,24	13,99	13,79	14,49	14,44	14,69	14,89	15,14	SOKM	40,43	39,65	38,97	41,20	41,11	41,89	42,57	43,35
ECILC	47,03	46,45	45,97	47,60	47,51	48,09	48,57	49,15	TABGD	148,27	146,73	144,37	149,80	150,63	152,17	154,53	156,07
EGEEN	9508,33	9209,17	8963,33	9807,50	9754,17	10053,33	10299,17	10598,33	TAVHL	269,00	264,00	260,00	274,00	273,00	278,00	282,00	287,00
EKGYO	13,44	13,25	12,89	13,62	13,80	13,99	14,35	14,54	TCELL	90,85	88,90	86,85	92,80	92,90	94,85	96,90	98,85
ENERY	253,33	249,92	244,58	256,75	258,67	262,08	267,42	270,83	THYAO	277,92	274,83	270,92	281,00	281,83	284,92	288,83	291,92
ENJSA	57,67	56,43	53,97	58,90	60,13	61,37	63,83	65,07	TKFEN	66,05	60,05	55,95	72,05	70,15	76,15	80,25	86,25
ENKAI	47,81	47,03	46,11	48,60	48,73	49,51	50,43	51,21	TMSN	114,73	111,07	108,43	118,40	117,37	121,03	123,67	127,33
EREGL	24,23	24,05	23,71	24,40	24,57	24,75	25,09	25,27	TOASO	201,83	198,57	196,33	205,10	204,07	207,33	209,57	212,83
EUPWR	32,63	32,09	31,75	33,18	32,97	33,51	33,85	34,39	TSKB	12,10	11,98	11,83	12,22	12,25	12,37	12,52	12,64
FENER	45,98	45,06	43,68	46,90	47,36	48,28	49,66	50,58	TSPOR	0,99	0,97	0,95	1,00	1,01	1,03	1,05	1,07
FROTO	931,33	925,67	916,33	937,00	940,67	946,33	955,67	961,33	TTKOM	43,07	42,67	41,85	43,48	43,89	44,29	45,11	45,51
GARAN	123,13	121,87	119,93	124,40	125,07	126,33	128,27	129,53	TTRAK	718,00	686,00	662,00	750,00	742,00	774,00	798,00	830,00
GESAN	46,57	45,97	45,09	47,18	47,45	48,05	48,93	49,53	TUKAS	6,97	6,92	6,84	7,02	7,05	7,10	7,18	7,23
GOLTS	417,50	415,00	412,00	420,00	420,50	423,00	426,00	428,50	TUPRS	140,93	139,97	138,63	141,90	142,27	143,23	144,57	145,53
GUBRF	269,83	252,67	244,08	287,00	278,42	295,58	304,17	321,33	TURSG	17,50	16,67	16,21	18,33	17,96	18,79	19,25	20,08
HALKB	16,09	15,98	15,81	16,20	16,26	16,37	16,54	16,65	ULKER	115,00	112,30	109,30	117,70	118,00	120,70	123,70	126,40
HEKTS	3,83	3,80	3,74	3,87	3,89	3,92	3,98	4,01	VAKBN	23,17	23,01	22,75	23,32	23,43	23,59	23,85	24,01
IEYHO	10,87	10,72	10,51	11,02	11,08	11,23	11,44	11,59	VESTL	69,98	68,67	67,83	71,30	70,82	72,13	72,97	74,28
ISCTR	13,39	13,24	13,08	13,54	13,55	13,70	13,86	14,01	YEOTK	50,80	49,90	48,80	51,70	51,90	52,80	53,90	54,80
ISMEN	46,99	44,97	43,97	49,00	47,99	50,01	51,01	53,03	YKBNK	30,38	30,14	29,66	30,62	30,86	31,10	31,58	31,82
KARSN	12,07	12,03	11,96	12,11	12,14	12,18	12,25	12,29	ZOREN	4,30	4,25	4,15	4,36	4,40	4,45	4,55	4,60

Burada yer alan yatırım bilgi, yorum ve tavsiyeleri yatırım danışmanlığı kapsamında değildir. Yatırım danışmanlığı hizmeti, yetkili kuruluşlar tarafından kişilerin risk ve getiri tercihleri dikkate alınarak kişiye özel sunulmaktadır. Burada yer alan yorum ve tavsiyeler ise genel niteliktedir. Bu tavsiyeler mali durumunuz ile risk ve getiri tercihlerinize uygun olmayabilir. Bu nedenle, sadece burada yer alan bilgilere dayanarak yatırım kararı verilmesi beklentilerinize uygun sonuçlar doğurmayabilir.

Kod	14	50	RSI	StochS	MACD	CCI	Kod	14	50	RSI	StochS	MACD	CCI
	Günlük H.O.	Günlük H.O.						Günlük H.O.	Günlük H.O.				
AEFES	●	●	●	●	●	●	ISMEN	●	●	●	●	●	●
AGHOL	●	●	●	●	●	●	IZENR	●	●	●	●	●	●
AHGAZ	●	●	●	●	●	●	IZMDC	●	●	●	●	●	●
AKBNK	●	●	●	●	●	●	KARSN	●	●	●	●	●	●
AKCNS	●	●	●	●	●	●	KAYSE	●	●	●	●	●	●
AKFYE	●	●	●	●	●	●	KCAER	●	●	●	●	●	●
AKSA	●	●	●	●	●	●	KCHOL	●	●	●	●	●	●
AKSEN	●	●	●	●	●	●	KLSER	●	●	●	●	●	●
ALARK	●	●	●	●	●	●	KMPUR	●	●	●	●	●	●
ALBRK	●	●	●	●	●	●	KONTR	●	●	●	●	●	●
ALFAS	●	●	●	●	●	●	KONYA	●	●	●	●	●	●
ARCLK	●	●	●	●	●	●	KORDS	●	●	●	●	●	●
ASELS	●	●	●	●	●	●	KOZAA	●	●	●	●	●	●
ASGYO	●	●	●	●	●	●	KOZAL	●	●	●	●	●	●
ASTOR	●	●	●	●	●	●	KRDMD	●	●	●	●	●	●
BERA	●	●	●	●	●	●	MAVI	●	●	●	●	●	●
BIENY	●	●	●	●	●	●	MGROS	●	●	●	●	●	●
BIMAS	●	●	●	●	●	●	MIATK	●	●	●	●	●	●
BIOEN	●	●	●	●	●	●	ODAS	●	●	●	●	●	●
BOBET	●	●	●	●	●	●	OTKAR	●	●	●	●	●	●
BRSAN	●	●	●	●	●	●	OYAKC	●	●	●	●	●	●
BRYAT	●	●	●	●	●	●	PENTA	●	●	●	●	●	●
BUCIM	●	●	●	●	●	●	PETKM	●	●	●	●	●	●
CANTE	●	●	●	●	●	●	PGSUS	●	●	●	●	●	●
CCOLA	●	●	●	●	●	●	QUAGR	●	●	●	●	●	●
CIMSA	●	●	●	●	●	●	SAHOL	●	●	●	●	●	●
CWENE	●	●	●	●	●	●	SASA	●	●	●	●	●	●
DOAS	●	●	●	●	●	●	SDTTR	●	●	●	●	●	●
DOHOL	●	●	●	●	●	●	SISE	●	●	●	●	●	●
ECILC	●	●	●	●	●	●	SKBNK	●	●	●	●	●	●
ECZYT	●	●	●	●	●	●	SMRTG	●	●	●	●	●	●
EGEEN	●	●	●	●	●	●	SOKM	●	●	●	●	●	●
EKGYO	●	●	●	●	●	●	TATEN	●	●	●	●	●	●
ENERY	●	●	●	●	●	●	TAVHL	●	●	●	●	●	●
ENJSA	●	●	●	●	●	●	TCELL	●	●	●	●	●	●
ENKAI	●	●	●	●	●	●	THYAO	●	●	●	●	●	●
EREGL	●	●	●	●	●	●	TKFEN	●	●	●	●	●	●
EUPWR	●	●	●	●	●	●	TOASO	●	●	●	●	●	●
EUREN	●	●	●	●	●	●	TSKB	●	●	●	●	●	●
FROTO	●	●	●	●	●	●	TTKOM	●	●	●	●	●	●
GARAN	●	●	●	●	●	●	TTRAK	●	●	●	●	●	●
GESAN	●	●	●	●	●	●	TUKAS	●	●	●	●	●	●
GUBRF	●	●	●	●	●	●	TUPRS	●	●	●	●	●	●
GWIND	●	●	●	●	●	●	ULKER	●	●	●	●	●	●
HALKB	●	●	●	●	●	●	VAKBN	●	●	●	●	●	●
HEKTS	●	●	●	●	●	●	VESTL	●	●	●	●	●	●
IPEKE	●	●	●	●	●	●	YEOTK	●	●	●	●	●	●
ISCTR	●	●	●	●	●	●	YKBNK	●	●	●	●	●	●
ISDMR	●	●	●	●	●	●	YYLGD	●	●	●	●	●	●
ISGYO	●	●	●	●	●	●	ZOREN	●	●	●	●	●	●