

2 Nisan 2025

Açılıştan Kapanışa Piyasalar

BIST	Kapanış 28.03.2025	Günlük Değişim	Yurt Dışı Piyasalar	28.03.2025 (18:10)	02.04.2025 (08:00)	BIST Kapanış Sonrası Değişim
BIST 100	9,659	0,49%	S&P 500 Vadeli	5,669	5,667	-0,04%
BIST 30	10,577	0,58%	Euro Stoxx 50 CFD	5,259	5,246	-0,25%
BIST Banka	12,626	-1,81%	Nikkei 225 Vadeli	35,660	35,750	0,25%
BIST Sanayi	12,767	1,04%	ABD 10 Yıllık (bps)	4,17	4,20	3
BIST 30 Yakın Vade	10,879	1,15%	Brent	74,92	74,49	-0,57%
Türkiye 2 Yıllık (bps)	49,10	39	Ons Altın	3,130	3,116	-0,46%
Türkiye 10 Yıllık (bps)	33,58	9	USDTRY	37,90	37,91	0,02%

Önemli Haberler

- İstanbul Ticaret Odası (İTO), Mart ayı Tüketici Fiyatları ve Toptan Eşya Fiyatları verilerini açıkladı. Bu doğrultuda İstanbul'da Mart'ta önceki aya göre perakende fiyatlar %3,79, toptan fiyatlar ise %2,30 artış kaydetti. Yıllık bazdaki değişim oranı, İTO İstanbul Tüketici Fiyat İndeksi'nde %46,23 oldu.
- Hazine ve Maliye Bakanlığı, Nisan-Haziran 2025 döneminde 692,6 milyar TL'lik iç borç servisine karşılık, 791,2 milyar TL'lik iç borçlanmaya gidecek. Bu kapsamda Nisan ayında 293,3 milyar TL'lik iç borç servisine karşılık 329,5 milyar TL'lik, Mayıs ayında 149,9 milyar TL'lik iç borç servisine karşılık 174,9 milyar TL'lik, Haziran ayında da 249,4 milyar TL'lik iç borç servisine karşılık 286,8 milyar TL'lik iç borçlanma yapılması öngörülmüyor.
- ABD Başkanı Donald Trump'ın geniş kapsamlı yeni gümrük tarifelerinin 2 Nisan'da duyurulmasının ardından derhal yürürlüğe gireceği belirtildi.
- ABD Başkanı Donald Trump, ülkedeki yatırımları hızlandırmak amacıyla yeni bir ofis kurulmasını öngören kararnameyi imzaladı. Ofisin 1 milyar USD'nin üzerindeki yatırımları kolaylaştırmak ve hızlandırmak amacıyla kurulacağı belirtildi.
- Fed'in yakından takip ettiği çekirdek PCE endeksinde Şubat sonuçları yayımlandı. ABD'de Şubat ayında çekirdek PCE aylık bazda %0,4 arttı (Beklenti: %0,3). Çekirdek PCE'de ise yıllık artış %2,8 oldu (Beklenti: %2,7).
- ISM verilerine göre ABD'de imalat endeksi Mart ayında 50,3'ten 49'a geriledi. ABD'de JOLTS açık iş sayısı ise Şubat'ta 7,57 milyona gerileyerek piyasa beklentilerinin altında gerçekleşti (Beklenti: 7,70 milyon).
- Ukrayna Devlet Başkanı Volodimir Zelenski, nadir toprak elementleriyle ilgili anlaşma önerisini ABD tarafından resmi olarak aldıklarını bildirdi.
- Avrupa Birliği (AB) Komisyonu Başkanı ABD'nin tarifelerine karşı güçlü biçimde misilleme yapmaya hazır olduklarını söyledi. AB'nin dünyanın en büyük tek pazarına sahip olduğunu, tarifelerle müzakere edecek ve buna karşı direnecek gücü bulunduğunu vurguladı.
- Eurostat verilerine göre Euro Bölgesi'nde tüketici fiyat endeksi Mart'ta önceki yıla kıyasla %2,2 arttı (Beklenti: %2,2). Şubat'ta yıllık enflasyon %2,3 artmıştı.

Ekonomik Takvim

	Veri	Beklenti	Önceki
10:00	Türkiye, İmalat PMI (Mart)	-	48,30
15:15	ABD, ADP Tarım Dışı İstihdam (Mart)	118 Bin	77 Bin
17:30	ABD, Haftalık Ham Petrol Stokları	-0,400 Milyon	-3,341 Milyon
22:00	ABD, ABD Başkanı Trump'ın Konuşması	-	-

Günlük Hisse Önerileri

- Günlük hisse önerilerimiz **AGESA, FROTO** ve **SISE' dir**. Öneriler hakkında detayları görmek için tıklayabilirsiniz.

*Kaynak: Investing

Tedbir Kararları

- **AKSUE, EUHOL, SNKRN** payları VBTS kapsamında 30/04/2025 tarihli işlemlere kadar emir paketi tedbiri ile işlem görecektir.

Hak Kullanımları

- **BIOEN, MEGMT, SEGMN** genel kurulu bugün gerçekleştirilecektir.
- **AYGAZ, CIMSA, SAHOL, TTRAK** kâr payı ödemesi bugün gerçekleştirilecektir.

KAP Haberleri

- **AKFGY**, %100 bağlı ortaklığı olan Fıratcan İnşaat Turizm ve Ticaret A.Ş.'nin sahip olduğu tüm varlık ve yükümlülüklerin bir bütün halinde kayıtlı değerleri üzerinden devralınarak tasfiyesiz infisahı suretiyle birleştirilmesine ilişkin SPK'ya başvuruda bulundu.
- **AKFIS**, 25.03.2025 tarihinde yapılması planlanan ve ihale büyüklüğü 394.980.990,31 Ron (Rumen Leyi) (yaklaşık 3.006.674.294 TL) olarak ilan edilen Romanya Köstence Acil ve Travmatoloji ilçe klinik hastanesi yeni bina inşaatı konulu ihaleye katılım sağlanmasına karar verdiğini daha önce duyurmuştu. İhale kapsamında projenin içeriği ve teknik hususlarla ilgili ihale makamına yöneltilen sorulara ilişkin yanıtların gerekli bilgileri içermemesi ve fiyatlandırma için doğru yönlendirmeyi sağlamıyor olması nedenleriyle şirket tarafından ihaleye katılmama kararı alındı.
- **ARCLK**, kâr payı dağıtmama kararı Genel Kurul'da onaylandı.
- **ASGYO**, mülkiyetinde yer alan Gaziantep İli , Şehitkamil İlçesi'nde kayıtlı toplam 1.822,81 m2 arsa nitelikli taşınmazla ilgili olarak Asce Konut Emlak Sanayi ve Ticaret A.Ş ile 18.10.2022 tarihinde imzalanan "Düzenleme Şeklinde Taşınmaz Satış Vaadi ve Arsa Payı Karşılığı İnşaat Sözleşmesi" gerekliliklerinin yüklenici tarafından yerine getirilmemesi nedeniyle karşılıklı olarak feshedildi. Gaziantep ili, Şehitkamil İlçesi'nde kayıtlı toplam 506,92 m2 arsasıyla ilgili olarak Asce Konut Emlak Sanayi ve Ticaret A.Ş ile 18.10.2022 tarihinde imzalanan "Şehirgösteren Villa-1 İnşaat Eser Sözleşmesi" gerekliliklerinin yüklenici tarafından yerine getirilmemesi nedeniyle karşılıklı olarak feshedildi. Öte yandan aynı arsalar için İK Yapı Mühendislik İnşaat San.ve Tic.A.Ş. ile Taşınmaz Satış Vaadi ve Arsa Payı Karşılığı İnşaat Sözleşmesi imzalanmış olup sözleşmeye göre inşa edilecek yapıların %55 i şirkete, %45 i İK Yapı Mühendislik İnşaat San.ve Tic.A.Ş.'ye ait olacaktır.
- **AYDEM**, elektrik üretim verilerini açıkladı. Bu kapsamda Şubat ayında geçen senenin aynı dönemine kıyasla %32 düşüşle 133 GWh elektrik üretimi gerçekleştirdi. Ocak/Şubat aylarını içeren 2 aylık dönemde ise elektrik üretimi yıllık bazda %40 düşüşle 274 GWh oldu.
- **BUCIM**, Yönetim Kurulu 18 Haziran 2025 tarihinde pay başına net 0,0566 TL kâr payı ödeme kararı almıştı. Karar, Genel Kurul'da onaylandı. Son kapanış fiyatına göre net temettü verimi %0,76 düzeyindedir.
- **ECILC**, Yönetim Kurulu 14 Mayıs 2025 tarihinde pay başına yaklaşık net 1,49 TL kâr payı ödeme kararı aldı. Karar, Genel Kurul'da ortakların onayına sunulacak. Son kapanış fiyatına göre net temettü verimi %3,40 düzeyindedir.
- **ECZYT**, Yönetim Kurulu 14 Mayıs 2025 tarihinde pay başına net 5,67 TL kâr payı ödeme kararı aldı. Karar, Genel Kurul'da ortakların onayına sunulacak. Son kapanış fiyatına göre net temettü verimi %3,14 düzeyindedir.
- **ISCTR**, haber ve söylentilere ilişkin açıklama yaptı. Bankanın 31.05.1991 tarihli Olağanüstü Genel Kurulu'nda o dönemki hissedarları tarafından alınan karar ile sermaye artırımına gidilmiş ve kurucu intifa senedi sahiplerine dağıtılacak kar payı ödemeleri "ödenmiş sermayenin 250 Bin TL'lik bölümü" ile sınırlandırılmıştır. Kurucu intifa senetlerine yapılan temettü ödemelerine ilişkin banka aleyhine açılan davalarda bugüne kadar verilen kararlar banka lehine olup hukuki süreçlerin tamamlanması beklenmektedir. Bu çerçevede sosyal medya mecralarında son dönemde yayınlanan ve banka itibarını hedef alan, yatırımcıların karar ve davranışlarını etkilemeye yönelik spekülasyon beyan ve iddialara itibar edilmemesi, söz konusu yanlış veya yanıltıcı bilgileri aktaran ya da bunları yayan tüm ilgililer hakkında bankanın yasal girişimlerde bulunulacağını açıkladı.
- **INVES**, %100 oranında pay sahibi olduğu Rem Gsyo A.Ş. proje geliştirme hizmetleri sektöründe faaliyet gösteren 40.000.000 TL ödenmiş sermayeye sahip Novi Gayrimenkul A.Ş.'ye mevcut ortaktan pay alımı yöntemi ile sermayenin %50'sini temsil eden toplam 20.000 adet pay için toplam 292.000.000 TL bedel karşılığında %50 oranında ortak oldu.

- **MGROS**, 1Ç25 finansal sonuçlarını 7 Mayıs'ta açıklayacaktır.
- **MPARK**, kâr payı dağıtmama kararı aldı. Karar, 30 Nisan 2025 tarihinde yapılacak olan Genel Kurul'da ortakların onayına sunulacak.
- **OYAKC**, Yönetim Kurulu 30 Ekim 2025 tarihinde pay başına net 0,85 TL kâr payı ödeme kararı almıştı. Karar, Genel Kurul'da onaylandı. Son kapanış fiyatına göre net temettü verimi %2,79 düzeyindedir.
- **POLHO**, Yönetim Kurulu 758.500.000 TL olan çıkarılmış sermayesini 3.016.276.170 TL tutarında (%397,6633) artırarak 3.774.776.170 TL'ye çıkarılmasına ve bu kapsamda SPK'ya başvuruda bulunulmasına karar verdi.
- **POLHO**, Yönetim Kurulu Rohm and Haas'ın sermayesinde sahip olduğu toplam sermayenin %40'ına tekabül eden 13.957.200 TL nominal bedelli 13.957.200 adet iştirak payının ve Polisan Kansai'de sahip olduğu toplam sermayenin %50'sine tekabül eden 62.501.572 TL nominal bedelli 62.501.572 adet iştirak payının ortaklara pay devri modeliyle, yeni kurulacak ve paylarının borsada işlem görmesi planlanan bir şirkete devredilmesine karar verdi (Kısmi Bölünme).
- **SUNTK**, 24.03.2025 tarihinde pay geri alım programının başlatılmasına ilişkin bildirimde bulunmuş ve pay geri alımı için 200.000.000 TL fon ayrılması karşılığında azami 5.000.000 adet pay geri alınması öngörülmüştü. Toplamda 1.410.107,28 TL tutarında 48.000 adet hisse alımı yapılmış olup toplam geri alınan payların sermayeye oranı %0,01 olarak gerçekleşti. Diğer yandan Yönetim Kurulu son dönemde hisse senedine yönelik artan yatırımcı ilgisi ve hisse değerindeki olumlu performans doğrultusunda pay geri alım programının sona erdirilmesine karar verdi.

*Bültendeki haberler, Kamuyu Aydınlatma Platformu'na bugün saat 08:30'a kadar gelen haberleri kapsamaktadır.

Pay Geri Alımları

Hisse	Pay Adedi	Fiyat (TL)
AGROT	250,000	8,71
AHGAZ	600,000	20,62
AKFGY	331,974	1,90
AKFIS	100,000	19,67
AKFYE	92,500	16,10
ALARK	1,190,163	95,52
ASGYO	125,294	10,50
DAGHL	30,000	55,25
DOHOL	240,000	15,72
DOHOL	240,000	15,72
FRIGO	40,000	7,49
GENIL	200,000	7,86
GRTHO	5,000	330,25
HALKB	400,000	21,08
KUYAS	1,750,000	39,35
LKMNH	70,000	18,74
METUR	118,000	16,07
MHRGY	500,000	4,89
NTHOL	42,705	37,72
OZGYO	200,000	4,66
UNLU	11,100	13,12
VAKBN	2.795.000	23,75

Son İşlem Gününde Finansal Sonuçlarını Açıklayan Şirketler

Kod	4Ç24 (Mn TL)			4Ç23 (Mn TL)			Değişim (Yıllık)		
	Ciro	Faaliyet Kârı	Net Kâr	Ciro	Faaliyet Kârı	Net Kâr	Ciro	Faaliyet Kârı	Net Kâr
GUBRF	12,718	2,041	1,796	12,775	4,050	896	0%	-50%	100%

Burada yer alan yatırım bilgi, yorum ve tavsiyeleri yatırım danışmanlığı kapsamında değildir. Yatırım danışmanlığı hizmeti, yetkili kuruluşlar tarafından kişilerin risk ve getiri tercihleri dikkate alınarak kişiye özel sunulmaktadır. Burada yer alan yorum ve tavsiyeler ise genel niteliktedir. Bu tavsiyeler mali durumunuz ile risk ve getiri tercihlerinize uygun olmayabilir. Bu nedenle, sadece burada yer alan bilgilere dayanılarak yatırım kararı verilmesi beklentilerinize uygun sonuçlar doğurmayabilir.

BİST 100 Teknik Analizi

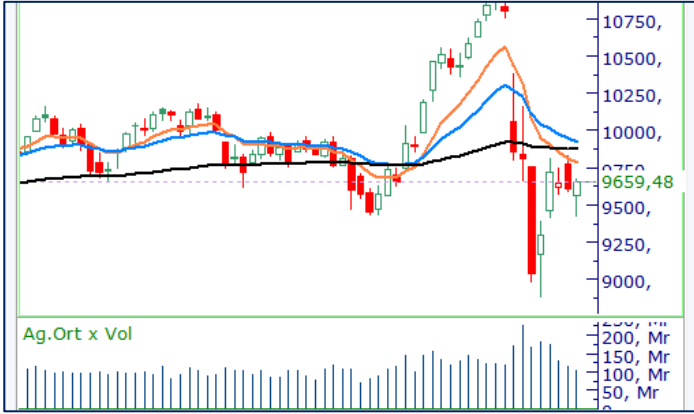

BIST 100 endeksi, son işlem gününde 9.415 – 9.669 puan aralığında hareket etti ve günü %0,49 değer kazanarak 9.659 puandan kapattı.

Geçtiğimiz Cuma günü kapanışa doğru etkili olan alımların desteğiyle tatil öncesi haftayı 9.600 puan seviyesi üzerinde tamamlayan BIST-100 endeksi böylelikle son işlem haftasının genelinde %6,80 oranında değer kazandı. BIST-100 endeksinde bugün 9.600 seviyesi üzerindeki tutunmaları yakından izliyoruz. Bu seviyenin üzerinde kalıcılık sağlanması durumunda yukarı yönlü iştahın devam etmesi ve endekste pozitif momentumun korunması beklenebilir. Endekste kısa vadeli görünümde direnç olarak 9.785 ve 9.900 bölgeleri izlenecekken destek olarak ise 9.400 seviyesini takip ediyoruz.

VIOP 30 Teknik Analizi



Nisan Vadeli Endeks 30 kontratı son işlem gününde 10.617–10.917 puan aralığında hareket etti ve günü 10.893 puandan tamamladı. Akşam seansı kapanışı ise 10.879 puan seviyesinden gerçekleşti.

Nisan vadeli endeks sözleşmesinde 500 günlük ortalamadan gelen destekle birlikte kısa vadede yukarı yönlü bir görünüm oluşmuş durumda. Ancak 10 günlük ortalamanın işaret ettiği 11.090 seviyesi aşılmadan yükselişlerin sınırlı kalabileceğini düşünüyoruz. Sözleşmede bugün 10 günlük ortalama seviyesini yakından takip edeceğiz. Bu seviyenin aşılması halinde 11.500 seviyesine doğru alımların güç kazanması ve yukarı yönlü hareketin ivme kazanması beklenebilir.

Teknik Analiz Hisse Önerileri



AGESA

Düşüş trendi görünümü içerisinde fiyatlanan AGESA geçtiğimiz Cuma günü Fibonacci %61 düzeltme seviyesinden bulunduğu destek ile günü tamamladı. Hissede bugün 124,30 TL seviyesi üzeri tutunmalar alımları güçlendirebilir.

Hedef Fiyat: 131,50 TL
Zarar Kes: 125,00 TL



FROTO

1.030 TL seviyesi üzeri tutunmaların devam etmesini pozitif olarak değerlendirdiğimiz FROTO hissinde bugün 1.075 TL seviyesinin aşılması halinde yukarı yönlü hareketin hız kazanabileceğini öngörüyoruz.

Hedef Fiyat: 1.090 TL
Zarar Kes: 1.030 TL



SISE

Son işlem gününde alımların etkili olduğu SISE hissinde bugün 37,50 TL seviyesi üzeri tutunmalarda pozitif görünüm devam edebilir.

Hedef Fiyat: 39,70 TL
Zarar Kes: 38,00 TL

DESTEK/DİRENÇ TABLOSU

	PİVOT DESTEKLER			PİVOT DİRENÇLER			HİSSELER	PİVOT DESTEKLER			PİVOT DİRENÇLER						
	Destek 1	Destek 2	Destek 3	Kapanış	Pivot	Direnç 1		Direnç 2	Direnç 3	Destek 1	Destek 2	Destek 3	Kapanış	Pivot	Direnç 1	Direnç 2	Direnç 3
AEFES	164,47	161,83	159,97	167,10	166,33	168,97	170,83	173,47	KCAER	12,26	11,99	11,67	12,54	12,58	12,85	13,17	13,44
AGHOL	289,08	282,92	278,33	295,25	293,67	299,83	304,42	310,58	KCHOL	160,43	157,27	155,43	163,60	162,27	165,43	167,27	170,43
AGROT	8,67	8,36	8,14	8,99	8,89	9,20	9,42	9,73	KLSE	29,67	29,25	28,99	30,10	29,93	30,35	30,61	31,03
AKBNK	51,20	50,15	49,20	52,25	52,15	53,20	54,15	55,20	KONTR	27,59	25,81	24,93	29,36	28,47	30,25	31,13	32,91
AKFYE	16,10	15,83	15,68	16,37	16,25	16,52	16,67	16,94	KONYA	5537,50	5387,50	5300,00	5687,50	5625,00	5775,00	5862,50	6012,50
AKSA	10,94	10,72	10,58	11,17	11,08	11,30	11,44	11,66	KOZAA	82,13	77,52	75,13	86,75	84,52	89,13	91,52	96,13
AKSEN	33,45	31,75	30,83	35,16	34,37	36,07	36,99	38,69	KOZAL	27,36	25,76	24,80	28,96	28,32	29,92	30,88	32,48
ALARK	95,80	90,90	88,45	100,70	98,25	103,15	105,60	110,50	KRDMD	28,81	28,31	27,97	29,32	29,15	29,65	29,99	30,49
ALFAS	49,82	47,99	46,60	51,65	51,21	53,04	54,43	56,26	LIDER	203,03	196,17	192,73	209,90	206,47	213,33	216,77	223,63
ALTNY	87,43	85,02	82,48	89,85	89,97	92,38	94,92	97,33	MAGEN	27,20	26,40	25,70	28,00	27,90	28,70	29,40	30,20
ANHYT	85,23	82,62	79,33	87,85	88,52	91,13	94,42	97,03	MAVI	67,27	65,28	64,17	69,25	68,38	70,37	71,48	73,47
ANSGR	91,15	89,30	86,75	93,00	93,70	95,55	98,10	99,95	MGROS	483,67	472,08	463,67	495,25	492,08	503,67	512,08	523,67
ARCLK	133,73	130,37	128,13	137,10	135,97	139,33	141,57	144,93	MIATK	44,16	42,40	41,16	45,92	45,40	47,16	48,40	50,16
ARDYZ	26,91	26,11	25,61	27,72	27,41	28,21	28,71	29,51	MPARK	307,00	297,00	290,00	317,00	314,00	324,00	331,00	341,00
ASELS	116,57	113,23	111,57	119,90	118,23	121,57	123,23	126,57	NTHOL	36,57	35,09	34,09	38,04	37,57	39,05	40,05	41,53
ASTOR	108,50	103,40	100,40	113,60	111,50	116,60	119,60	124,70	ODAS	4,93	4,80	4,68	5,07	5,05	5,18	5,30	5,43
BERA	16,06	15,70	15,47	16,42	16,29	16,65	16,88	17,24	OTKAR	478,75	463,75	456,25	493,75	486,25	501,25	508,75	523,75
BIMAS	453,25	448,25	443,00	458,25	458,50	463,50	468,75	473,75	OYAKC	29,81	29,17	28,47	30,44	30,51	31,15	31,85	32,49
BRSAN	360,58	349,92	343,58	371,25	366,92	377,58	383,92	394,58	PASEU	36,42	34,02	32,82	38,82	37,62	40,02	41,22	43,62
BRYAT	1882,33	1833,67	1807,33	1931,00	1908,67	1957,33	1983,67	2032,33	PETKM	16,66	16,26	16,01	17,07	16,91	17,31	17,56	17,96
BSOKE	12,83	12,53	12,27	13,14	13,09	13,39	13,65	13,95	PGSUS	251,58	245,42	242,33	257,75	254,67	260,83	263,92	270,08
BTCIM	4,26	4,14	4,07	4,37	4,33	4,45	4,52	4,64	REEDR	12,54	12,17	11,69	12,91	13,02	13,39	13,87	14,24
CANTE	1,54	1,49	1,41	1,58	1,62	1,67	1,75	1,80	SAHOL	82,03	80,02	78,98	84,05	83,07	85,08	86,12	88,13
COLLA	52,32	51,18	50,62	53,45	52,88	54,02	54,58	55,72	SASA	3,69	3,63	3,57	3,74	3,75	3,81	3,87	3,93
CIMSA	49,90	48,30	46,45	51,50	51,75	53,35	55,20	56,80	SDTTR	192,43	187,37	184,13	197,50	195,67	200,73	203,97	209,03
CLEBI	2823,33	2696,67	2615,83	2950,00	2904,17	3030,83	3111,67	3238,33	SELEC	63,63	62,37	61,53	64,90	64,47	65,73	66,57	67,83
CVKMD	9,79	9,48	9,28	10,10	9,99	10,30	10,50	10,81	SISE	37,35	36,13	35,51	38,58	37,97	39,19	39,81	41,03
CWENE	16,48	16,17	15,96	16,80	16,69	17,00	17,21	17,52	SKBNK	4,58	4,45	4,37	4,71	4,66	4,79	4,87	5,00
DOAS	224,80	220,50	217,40	229,10	227,90	232,20	235,30	239,60	SMRTG	31,46	30,68	30,06	32,24	32,08	32,86	33,48	34,26
DOHOL	15,34	14,77	14,48	15,91	15,63	16,20	16,49	17,06	SOKM	35,59	34,55	33,85	36,62	36,29	37,33	38,03	39,07
ECILC	42,93	41,97	41,39	43,88	43,51	44,47	45,05	46,01	TABGD	164,60	162,00	160,40	167,20	166,20	168,80	170,40	173,00
EGEEN	9205,00	9020,00	8922,50	9390,00	9302,50	9487,50	9585,00	9770,00	TAVHL	237,57	233,13	225,67	242,00	245,03	249,47	256,93	261,37
EKGYO	12,37	11,81	11,51	12,93	12,67	13,23	13,53	14,09	TCELL	93,20	90,60	89,30	95,80	94,50	97,10	98,40	101,00
ENERY	3,20	3,12	3,03	3,29	3,29	3,37	3,46	3,54	THYAO	305,17	299,33	296,17	311,00	308,33	314,17	317,33	323,17
ENJSA	55,72	54,23	53,47	57,20	56,48	57,97	58,73	60,22	TKFEN	145,13	140,27	134,93	150,00	150,47	155,33	160,67	165,53
ENKAI	62,27	60,88	60,07	63,65	63,08	64,47	65,28	66,67	TMSN	91,47	89,33	88,17	93,60	92,63	94,77	95,93	98,07
EREGL	22,14	21,76	21,54	22,52	22,36	22,74	22,96	23,34	TOASO	173,30	167,30	164,00	179,30	176,60	182,60	185,90	191,90
EUPWR	28,21	27,27	26,73	29,14	28,75	29,69	30,23	31,17	TSKB	10,63	10,25	9,99	11,00	10,89	11,27	11,53	11,91
FENER	47,01	45,65	44,87	48,38	47,79	49,15	49,93	51,29	TSPOR	0,99	0,97	0,97	1,00	0,99	1,01	1,01	1,03
FROTO	1031,00	1003,00	989,00	1059,00	1045,00	1073,00	1087,00	1115,00	TTKOM	48,32	47,54	47,00	49,10	48,86	49,64	50,18	50,96
GARAN	115,77	113,53	111,67	118,00	117,63	119,87	121,73	123,97	TTRAK	806,83	797,17	782,33	816,50	821,67	831,33	846,17	855,83
GESAN	43,06	41,78	41,04	44,34	43,80	45,08	45,82	47,10	TUKAS	2,02	1,98	1,95	2,06	2,05	2,09	2,12	2,16
GOLTS	407,50	397,75	392,25	417,25	413,00	422,75	428,25	438,00	TUPRS	135,33	132,67	131,33	138,00	136,67	139,33	140,67	143,33
GUBRF	248,65	234,30	226,00	263,00	256,95	271,30	279,60	293,95	TURSG	17,58	17,07	16,65	18,08	18,00	18,51	18,93	19,44
HALKB	20,65	20,03	19,41	21,28	21,27	21,89	22,51	23,13	ULKER	118,07	115,53	113,87	120,60	119,73	122,27	123,93	126,47
HEKTS	3,21	3,13	3,07	3,30	3,27	3,35	3,41	3,49	VAKBN	23,07	22,17	21,13	23,96	24,11	25,01	26,05	26,95
IEYHO	8,49	8,31	8,18	8,67	8,62	8,80	8,93	9,11	VESTL	47,88	46,84	46,04	48,92	48,68	49,72	50,52	51,56
ISCTR	12,02	11,77	11,59	12,26	12,20	12,45	12,63	12,88	YEOTK	50,78	49,82	48,83	51,75	51,77	52,73	53,72	54,68
ISMEN	39,44	38,62	37,50	40,26	40,56	41,38	42,50	43,32	YKBNK	23,67	23,29	22,93	24,04	24,03	24,41	24,77	25,15
KARSN	11,01	10,77	10,64	11,25	11,14	11,38	11,51	11,75	ZOREN	3,42	3,33	3,27	3,51	3,48	3,57	3,63	3,72

CCOLA	14 Günlük H.O.	50 Günlük H.O.	RSI	StochS	MACD	CCI	Kod	14 Günlük H.O.	50 Günlük H.O.	RSI	StochS	MACD	CCI
AEFES	●	●	●	●	●	●	ISMEN	●	●	●	●	●	●
AGHOL	●	●	●	●	●	●	IZENR	●	●	●	●	●	●
AHGAZ	●	●	●	●	●	●	IZMDC	●	●	●	●	●	●
AKBNK	●	●	●	●	●	●	KARSN	●	●	●	●	●	●
AKCNS	●	●	●	●	●	●	KAYSE	●	●	●	●	●	●
AKFYE	●	●	●	●	●	●	KCAER	●	●	●	●	●	●
AKSA	●	●	●	●	●	●	KCHOL	●	●	●	●	●	●
AKSEN	●	●	●	●	●	●	KLSER	●	●	●	●	●	●
ALARK	●	●	●	●	●	●	KMPUR	●	●	●	●	●	●
ALBRK	●	●	●	●	●	●	KONTR	●	●	●	●	●	●
ALFAS	●	●	●	●	●	●	KONYA	●	●	●	●	●	●
ARCLK	●	●	●	●	●	●	KORDS	●	●	●	●	●	●
ASELS	●	●	●	●	●	●	KOZAA	●	●	●	●	●	●
ASGYO	●	●	●	●	●	●	KOZAL	●	●	●	●	●	●
ASTOR	●	●	●	●	●	●	KRDMD	●	●	●	●	●	●
BERA	●	●	●	●	●	●	MAVI	●	●	●	●	●	●
BIENY	●	●	●	●	●	●	MGROS	●	●	●	●	●	●
BIMAS	●	●	●	●	●	●	MIATK	●	●	●	●	●	●
BIOEN	●	●	●	●	●	●	ODAS	●	●	●	●	●	●
BOBET	●	●	●	●	●	●	OTKAR	●	●	●	●	●	●
BRSAN	●	●	●	●	●	●	OYAKC	●	●	●	●	●	●
BRYAT	●	●	●	●	●	●	PENTA	●	●	●	●	●	●
BUCIM	●	●	●	●	●	●	PETKM	●	●	●	●	●	●
CANTE	●	●	●	●	●	●	PGSUS	●	●	●	●	●	●
CCOLA	●	●	●	●	●	●	QUAGR	●	●	●	●	●	●
CIMSA	●	●	●	●	●	●	SAHOL	●	●	●	●	●	●
CWENE	●	●	●	●	●	●	SASA	●	●	●	●	●	●
DOAS	●	●	●	●	●	●	SDTTR	●	●	●	●	●	●
DOHOL	●	●	●	●	●	●	SISE	●	●	●	●	●	●
ECILC	●	●	●	●	●	●	SKBNK	●	●	●	●	●	●
ECZYT	●	●	●	●	●	●	SMRTG	●	●	●	●	●	●
EGEEN	●	●	●	●	●	●	SOKM	●	●	●	●	●	●
EKGYO	●	●	●	●	●	●	TATEN	●	●	●	●	●	●
ENERY	●	●	●	●	●	●	TAVHL	●	●	●	●	●	●
ENJSA	●	●	●	●	●	●	TCELL	●	●	●	●	●	●
ENKAI	●	●	●	●	●	●	THYAO	●	●	●	●	●	●
EREGL	●	●	●	●	●	●	TKFEN	●	●	●	●	●	●
EUPWR	●	●	●	●	●	●	TOASO	●	●	●	●	●	●
EUREN	●	●	●	●	●	●	TSKB	●	●	●	●	●	●
FROTO	●	●	●	●	●	●	TTKOM	●	●	●	●	●	●
GARAN	●	●	●	●	●	●	TTRAK	●	●	●	●	●	●
GESAN	●	●	●	●	●	●	TUKAS	●	●	●	●	●	●
GUBRF	●	●	●	●	●	●	TUPRS	●	●	●	●	●	●
GWIND	●	●	●	●	●	●	ULKER	●	●	●	●	●	●
HALKB	●	●	●	●	●	●	VAKBN	●	●	●	●	●	●
HEKTS	●	●	●	●	●	●	VESTL	●	●	●	●	●	●
IPEKE	●	●	●	●	●	●	YEOTK	●	●	●	●	●	●
ISCTR	●	●	●	●	●	●	YKBNK	●	●	●	●	●	●
ISDMR	●	●	●	●	●	●	YYLGD	●	●	●	●	●	●
ISGYO	●	●	●	●	●	●	ZOREN	●	●	●	●	●	●