

26 Mart 2024

Açılıştan Kapanışa Piyasalar

BIST	Kapanış 25.03.2024	Günlük Değişim	Yurt Dışı Piyasalar	25.03.2024 (18.10)	26.03.2024 (07:45)	BIST Kapanış Sonrası Değişim
BIST 100	9.029,38	-0,90%	S&P 500 Vadeli	5.284,75	5.284,75	0,00%
BIST 30	9.743,92	-0,71%	Euro Stoxx 50 CFD	5.009,00	5.001,00	-0,16%
BIST Banka	10.920,41	1,45%	ABD 10 Yıllık (bps)	4,25	4,24	-1
BIST Sanayi	13.799,72	-1,11%	Brent	86,08	86,08	0,00%
BIST 30 Yakın Vade	10.019,00	-0,68%	Ons Altın	2.177,59	2.171,37	-0,29%
Türkiye 2 Yıllık (bps)	45,59	-9	USDTRY	32,15	32,17	0,07%
Türkiye 10 Yıllık (bps)	26,54	21	Nikkei 225	40.442,24	40.444,46	0,01%

Önemli Haberler

- Dolar Endeksi hafif satıcı bir biçimde işlem görürken uzmanlar ABD'de tahminlerin üzerinde açıklanan TÜFE ve ÜFE verilerinin ardından Cuma günü gelecek olan çekirdek PCE rakamları öncesinde düşüşün sertleşmesi için çok fazla alan olmadığını belirtti.
- Vakıfbank, 350 milyon euro ve 330 milyon dolar olmak üzere toplam 700 milyon doların üzerinde «Diversified Payment Rights» (DPR) seküritizasyon işlemi gerçekleştirdi. Bankadan yapılan açıklamaya göre, seküritizasyon 6 farklı işlemde, en az 2 yıl geri ödemesiz dönem içeren toplam 5 yıl vadeli, euro ve dolar olmak üzere iki dilimden oluştu.

Ekonomik Takvim

	Veri	Beklenti	Önceki
15:30	ABD, Dayanıklı Mal Siparişleri (Aylık/ Şubat)	%1,2	-%6,1
17:00	ABD, Tüketici Güveni (Mart)	106,9	106,7

Hak Kullanımları

- GEDİK, ISGYO, ISGSY, TTRAK, SISE** genel kurul toplantıları bugün gerçekleştirilecek.
- AKBNK, ANHYT, BRKVY, EGPRO, KTLEV** kâr payı ödemeleri bugün gerçekleştirilecek.
- MAKIM, VAKFN** sermaye artırımları bugün gerçekleştirilecek.

Günlük Hisse Önerileri

- [Günlük hisse önerilerimiz ALBRK, DOHOL ve ENJSA'dır. Öneriler hakkında detayları görmek için tıklayabilirsiniz.](#)

KAP Haberleri

- **PETKM**, 2023 yılında 7,4 milyar TL net kâr elde etti. Şirket 2022 yılında 1,3 milyar TL zarar elde etmişti.
- **ADEL**, hisse başına net 5,71 TL kâr payı ödeme kararı aldı. Genel kurul kabul ederse ödeme 26 Eylül'de gerçekleşecek. Bu kararlar birlikte şirketin temettü verimi %0,80 oldu. (P.Değ: 16,8 Milyar TL, F/K: 38,4)
- **ASUZU**, yönetim kurulu hisse başına net 1,78 TL kâr payı ödeme kararı aldı. Genel kurul kabul ederse ödeme 29 Mayıs'ta gerçekleşecek. Bu kararlar birlikte şirketin temettü verimi %2,08 oldu. (P.Değ: 21,6 Milyar TL, F/K: 13,4)
- **BRISA**, Aksaray fabrikasında yapmayı planladığı güneş enerjisi yatırım kararı doğrultusunda, T.C. Sanayi ve Teknoloji Bakanlığı'na yapmış olduğu yatırım teşvik belgesi müracaatı 22 Mart 2024 tarihinde onaylandı. Toplam 29.631.327 TL'lik yatırım için BRISA adına 3 yıllık yatırım teşvik belgesi düzenlendi. (P.Değ: 37,8 Milyar TL, F/K: 9,5)
- **GEREL**, «Teeltech Solar» firması ile arasında, firmanın Kablo Kanalı ve Galvaniz ihtiyaçlarının GEREL tarafından tedarik edilmesine yönelik 2 yıl süreli ve yaklaşık olarak 990.000.000 TL bedelli anlaşma yaptı. Şirketin son dört çeyrek hasılatı 1,1 milyar TL'dir. (P.Değ: 3,1 Milyar TL, F/K: 48,2)
- **GWIND**, Fransız Kalkınma Ajansı'nın özel sektöre bağlı bir iştiraki olan Proparco S.A. ile Taşpınar Hibrit GES projesi için 25 milyon dolar tutarında yeşil kredi anlaşması imzaladı. (P.Değ: 13,3 Milyar TL, F/K: 21,3)
- **SEKFK**, %100 oranında bedelsiz sermaye artırımını için SPK'ya başvuruda bulundu. (P.Değ: 0,8 Milyar TL, F/K: 4,4)

*Bültendeki haberler, Kamuyu Aydınlatma Platformu'na bugün saat 08:30'a kadar gelen haberleri kapsamaktadır.

BİST 100 Teknik Analizi



BİST 100 endeksi son işlem gününde 9.029-9.336 puan aralığında hareket ederek günü %0,90 oranında değer kaybederek 9.029 puandan tamamladı. Endekste 34 hisse değer kazanırken 66 hisse değer kaybetti.

Haftaya oldukça güçlü bir biçimde başlayan BIST100 endeksi gün içerisinde özellikle bankacılık endeksinin desteğiyle 9.336 seviyesini test etse de kapanışa doğru gelen satışların etkisiyle günü %0,90 oranında değer kaybı ile negatif bir biçimde tamamladı. 9.300 bölgesinde dirençle karşılaşan endekste alışların sınırlı kaldığını ve kapanışın kısa vadeli ortalamalara yakın olduğunu gördük. Teknik açıdan dün negatif bir günü geride bırakan BIST100'de bugün 9.000 seviyesi destek bölgesi olarak takip edilecektir. Endekste 9.000 seviyesi altında satışların derinleşebileceğini öngörüyoruz.

VIOP 30 Teknik Analizi

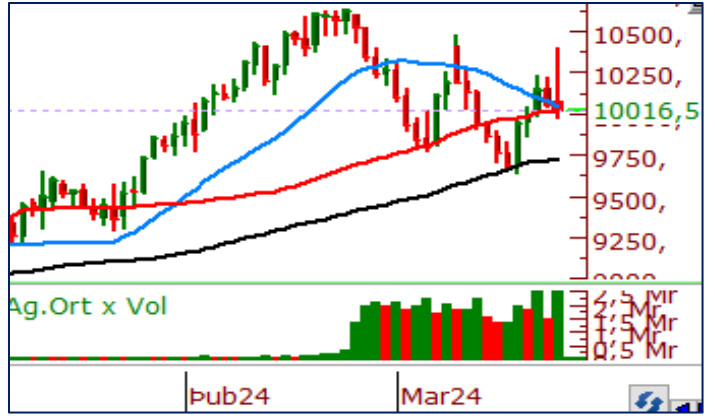

Nisan Vadeli Endeks 30 kontratı son işlem gününde 9.980-10.404 puan aralığında hareket ederek son işlem gününü 10.019 puandan tamamladı. Akşam seansı kapanışı ise 10.016 puandan gerçekleşti.

Nisan vadeli endeks sözleşmesinde dün gün içerisinde yükselişlerin etkili olduğunu görsek de alışların sınırlı kalarak günün geneline yayılmadığını gördük. 10.400 yatay direnç seviyesinden gelen satışların etkisiyle geri çekilmelerin etkili olduğu Nisan vadeli endeks sözleşmesinde bugün 50 günlük ortalamanın belirlediği 9.954 seviyesi takip edilecektir. 50 günlük ortalamanın üzerinde tutunmaların devam etmesi endeks sözleşmesinde yukarı yönlü momentumu destekleyebilir. Destek seviyesinin altındaki kapanışlarda ise haftanın geri kalanında satış baskısı artabilir.

Teknik Analiz Hisse Önerileri



ALBRK

Geçtiğimiz hafta 50 günlük ortalamasının üzerinde haftayı tamamlamayı başarabilen ALBRK, dünkü kapanışı ile yeni haftaya güçlü bir başlangıç yaptı. Kısa vadeli ortalamalarının da üzerinde bulunan hissede 4,30 TL seviyesinin üzerinde tutunmaların devamı halinde yükseliş devam edebilir.

Hedef Fiyat: 4,65 TL
Zarar Kes: 4,30 TL



DOHOL

Yükselen dip görüntüsü oluşturan DOHOL, dün 50 günlük ortalamasının belirlediği 13,12 TL seviyesinin üzerinde kapanış gerçekleştirdi. 13,12 TL seviyesinin üzerinde kapanışların devam etmesi halinde yukarı yönlü momentum korunabilir.

Hedef Fiyat: 13,65 TL
Zarar Kes: 12,85 TL



ENJSA

56,00 TL yatay desteği üzerinde fiyatlandırmayı sürdüren ENJSA, dünkü kapanışı ile 10 günlük ortalamasının belirlediği 57,71 TL üzerinde kapanış gerçekleştirdi. Hissede bugün 58,50 TL seviyesi aşılabilir ise alışların güç kazanabileceğini öngörüyoruz.

Hedef Fiyat: 60,00 TL
Zarar Kes: 56,00 TL

Phillip Portföy Yatırım Fonları

PPB / PHİLLİP PORTFÖY BİRİNCİ HİSSE SENEDİ FONU

Fon toplam değerinin en az %80'i devamlı olarak yerli ihraççıların ortaklık payları ile ihraççı paylarından oluşan endeksleri takip etmek üzere kurulan borsa yatırım fonları katılma paylarına yatırılır. Yatırım yapılacak sermaye piyasası araçlarının seçiminde, risk/getiri değerlendirmeleri sonucunda belirlenenler ve nakde dönüşümü kolay olanlar tercih edilir. Fon portföyüne yabancı yatırım araçları dahil edilebilir. Ancak, fon portföyüne fon toplam değerinin en fazla %20'si oranında yabancı para ve sermaye piyasası araçları dahil edilebilir.

<https://www.phillipportfoy.com.tr/yatirimfonu/PPB>

PJL / PHİLLİP PORTFÖY PARA PİYASASI FONU

Fon portföyünün tamamı devamlı olarak, vadesine en fazla 184 gün kalmış, likiditesi yüksek para ve sermaye piyasası araçlarından oluşacak ve Fon portföyünün günlük olarak hesaplanan ağırlıklı ortalama vadesi en fazla 45 gün olacaktır.

<https://www.phillipportfoy.com.tr/yatirimfonu/PJL>

PPE / PHİLLİP PORTFÖY USD Cinsi Serbest(Döviz) Fonu

Fon Türkiye Hazinesinin ve yüksek kredi notu olan şirketlerin çıkardığı eurobondlara yatırım yapar. Fon büyüklüğünün minimum %80'i sürekli olarak dolar cinsi finansal ürünlere yatırım yapar. Piyasa şartlarına bağlı olarak, fonun durasyonunun 3 -5 yıl aralığında olması planlanmaktadır. Fon yatırımları USD cinsinden yapılabilmektedir. Fon yatırım süresi sınırsız olup, fondan çıkış için herhangi bir cezai ödeme olmamaktadır.

<https://www.phillipportfoy.com.tr/yatirimfonu/PPE>

PPS / PHİLLİP PORTFÖY BİRİNCİ SERBEST FONU

BIST'de işlem gören ortaklık payları ile ihraççı paylarından oluşan endeksleri takip etmek üzere kurulan borsa yatırım fonları katılma paylarına veya BIST pay endekslerine dayalı türev araçlara yatırım yaparak eşik değer üzerinde getiri yaratmayı hedefler.

<https://www.phillipportfoy.com.tr/yatirimfonu/PPS>

PFO/PHİLLİP PORTFÖY FON SEPETİ FONU

Fon toplam değerinin en az %80'i devamlı olarak, yatırım fonları ve borsa yatırım fonlarının katılma paylarına yatırılır. Fon stratejisi kapsamında yapılan çeşitlendirme ile yatırımcının finansal piyasalardaki kazanca iştirak etmesi hedeflenmektedir.

<https://www.phillipportfoy.com.tr/yatirimfonu/PFO>

PHİLLİP PORTFÖY FONLARI

Fon adı	BİRİNCİ HİSSE SENEDİ FONU	Fon adı	BİRİNCİ SERBEST FON	Fon adı	SERBEST (DÖVİZ) FON	Fon adı	Fon Sepeti Fonu	Fon adı	PARA PİYASASI FONU
Fon Kodu	PPB	Fon Kodu	PPS	Fon Kodu	PPE	Fon Kodu	*PFO	Fon Kodu	PJL
Birim Pay Fiyatı	6.286995	Birim Pay Fiyatı	1.534575	Birim Pay Fiyatı	35.154202	Birim Pay Fiyatı	1.103343	Birim Pay Fiyatı	1.854538
Günlük Getiri	-0.42%	Günlük Getiri	0.07%	Günlük Getiri	0.12%	Günlük Getiri	0.28%	Günlük Getiri	0.127%
2024 yılı getiri	30.04%	2024 yılı getiri	6.50%	2024 yılı getiri	10.50%	İhraç tarihinden bugüne(03.01.2024)	10.33%	Mevduat Karşılığı	48.96%
Fon Alış Valörü	T+1	Fon Alış Valörü	T+1	Fon Alış Valörü	T+1	Fon Alış Valörü	T+1	Fon Alış Valörü	T+0
Fon Satış Valörü	T+2	Fon Satış Valörü	T+3	Fon Satış Valörü	T+3	Fon Satış Valörü	T+3	Fon Satış Valörü	T+0

*PFO fiyatı t-1 günü göstermektedir.

BIST 100 ŞİRKETLERİ DESTEK/DİRENÇ TABLOSU

HİSSELER	PİVOT DESTEKLER			PİVOT DİRENÇLER			HİSSELER	PİVOT DESTEKLER			PİVOT DİRENÇLER						
	Destek 1	Destek 2	Destek 3	Kapanış	Pivot	Direnç 1		Direnç 2	Direnç 3	Destek 1	Destek 2	Destek 3	Kapanış	Pivot	Direnç 1	Direnç 2	Direnç 3
AEFES	147,30	144,60	140,70	150,00	151,20	153,90	157,80	160,50	ISMEN	30,97	30,63	29,93	31,32	31,67	32,01	32,71	33,05
AGHOL	243,45	238,00	227,10	248,90	254,35	259,80	270,70	276,15	IZENR	26,76	26,02	25,28	27,50	27,50	28,24	28,98	29,72
AHGAZ	13,73	13,45	12,90	14,01	14,28	14,56	15,11	15,39	IZMDC	5,98	5,86	5,64	6,10	6,20	6,32	6,54	6,66
AKBNK	44,55	43,11	41,09	46,00	46,57	48,01	50,03	51,47	KARSN	9,81	9,60	9,17	10,03	10,24	10,45	10,88	11,09
AKCNS	141,70	138,90	133,80	144,50	146,80	149,60	154,70	157,50	KAYSE	30,13	29,73	29,11	30,54	30,75	31,15	31,77	32,17
AKFYE	23,39	22,79	21,57	24,00	24,61	25,21	26,43	27,03	KCAER	46,52	45,53	43,57	47,50	48,48	49,47	51,43	52,42
AKSA	95,13	93,17	89,33	97,10	98,97	100,93	104,77	106,73	KCHOL	189,03	181,37	170,23	196,70	200,17	207,83	218,97	226,63
AKSEN	34,65	33,61	32,15	35,70	36,11	37,15	38,61	39,65	KLSE	60,35	59,80	58,70	60,90	61,45	62,00	63,10	63,65
ALARK	126,53	124,57	120,63	128,50	130,47	132,43	136,37	138,33	KMPUR	57,15	56,00	53,95	58,30	59,20	60,35	62,40	63,55
ALBRK	4,33	4,20	4,10	4,46	4,43	4,56	4,66	4,79	KONTR	225,50	222,00	215,00	229,00	232,50	236,00	243,00	246,50
ALFAS	86,33	84,67	81,38	88,00	89,62	91,28	94,57	96,23	KONYA	10695,00	10150,00	9822,50	11240,00	11022,50	11567,50	11895,00	12440,00
ARCLK	142,97	140,93	136,97	145,00	146,93	148,97	152,93	154,97	KORDS	86,92	85,23	82,17	88,60	89,98	91,67	94,73	96,42
ASELS	54,13	53,07	51,13	55,20	56,07	57,13	59,07	60,13	KOZAA	46,06	45,36	43,96	46,76	47,46	48,16	49,56	50,26
ASGYO	13,81	13,61	13,26	14,00	14,16	14,36	14,71	14,91	KOZAL	21,61	21,19	20,47	22,04	22,33	22,75	23,47	23,89
ASTOR	94,60	93,10	91,50	96,10	96,20	97,70	99,30	100,80	KRDMD	23,29	22,79	22,03	23,78	24,05	24,55	25,31	25,81
BERA	19,75	19,05	18,12	20,44	20,68	21,38	22,31	23,01	MAVI	77,07	76,08	74,97	78,05	78,18	79,17	80,28	81,27
BIENY	40,64	40,06	39,08	41,22	41,62	42,20	43,18	43,76	MGROS	407,42	399,58	383,92	415,25	423,08	430,92	446,58	454,42
BIMAS	350,00	344,00	332,00	356,00	362,00	368,00	380,00	386,00	MIATK	65,50	63,75	61,20	67,25	68,05	69,80	72,35	74,10
BIOEN	17,69	17,37	16,73	18,02	18,33	18,65	19,29	19,61	ODAS	8,97	8,54	8,19	9,41	9,32	9,75	10,10	10,53
BOBET	34,45	33,89	33,05	35,00	35,29	35,85	36,69	37,25	OTKAR	441,50	429,50	409,00	453,50	462,00	474,00	494,50	506,50
BRSAN	637,67	626,83	607,67	648,50	656,83	667,67	686,83	697,67	OYAKC	60,57	59,78	58,42	61,35	61,93	62,72	64,08	64,87
BRYAT	3575,00	3480,00	3397,50	3670,00	3657,50	3752,50	3835,00	3930,00	PENTA	18,33	17,71	16,88	18,94	19,16	19,78	20,61	21,23
BUCIM	7,86	7,75	7,57	7,96	8,04	8,15	8,33	8,44	PETKM	23,11	22,57	22,03	23,66	23,65	24,19	24,73	25,27
CANTE	17,34	16,20	15,62	18,49	17,92	19,06	19,64	20,78	PGSUS	790,83	781,67	763,33	800,00	809,17	818,33	836,67	845,83
CCOLA	572,33	568,67	561,33	576,00	579,67	583,33	590,67	594,33	QUAGR	4,00	3,95	3,88	4,04	4,07	4,12	4,19	4,24
CIMSA	31,79	31,19	30,21	32,38	32,77	33,37	34,35	34,95	SAHOL	77,77	74,98	71,77	80,55	80,98	83,77	86,98	89,77
CWENE	265,33	261,17	253,33	269,50	273,17	277,33	285,17	289,33	SASA	39,40	38,62	37,30	40,18	40,72	41,50	42,82	43,60
DOAS	307,00	301,75	291,25	312,25	317,50	322,75	333,25	338,50	SDTTR	311,75	305,25	292,25	318,25	324,75	331,25	344,25	350,75
DOHOL	12,94	12,63	12,32	13,26	13,25	13,56	13,87	14,18	SISE	46,61	46,15	45,25	47,06	47,51	47,97	48,87	49,33
ECILC	50,68	49,62	47,53	51,75	52,77	53,83	55,92	56,98	SKBNK	4,28	4,21	4,10	4,36	4,39	4,46	4,57	4,64
ECZYT	232,70	228,80	221,00	236,60	240,50	244,40	252,20	256,10	SMRTG	54,10	52,75	50,35	55,45	56,50	57,85	60,25	61,60
EGEEN	15420,83	15091,67	14583,33	15750,00	15929,17	16258,33	16766,67	17095,83	SOKM	60,85	60,05	58,45	61,65	62,45	63,25	64,85	65,65
EKGYO	9,54	9,36	9,04	9,72	9,86	10,04	10,36	10,54	TATEN	32,49	31,89	30,67	33,10	33,71	34,31	35,53	36,13
ENERY	168,67	164,03	158,67	173,30	174,03	178,67	184,03	188,67	TAVHL	165,93	164,37	161,23	167,50	169,07	170,63	173,77	175,33
ENJSA	56,88	55,77	54,38	58,00	58,27	59,38	60,77	61,88	TCELL	67,43	65,57	62,93	69,30	70,07	71,93	74,57	76,43
ENKAI	34,37	33,95	33,15	34,80	35,17	35,59	36,39	36,81	THYAO	282,42	279,08	272,42	285,75	289,08	292,42	299,08	302,42
EREGL	42,53	42,11	41,25	42,96	43,39	43,81	44,67	45,09	TKFEN	40,49	39,69	38,73	41,30	41,45	42,25	43,21	44,01
EUPWR	146,27	142,93	138,67	149,60	150,53	153,87	158,13	161,47	TOASO	265,17	261,33	254,42	269,00	272,08	275,92	282,83	286,67
EUREN	15,45	15,18	14,65	15,72	15,98	16,25	16,78	17,05	TSKB	8,48	8,25	7,92	8,72	8,81	9,04	9,37	9,60
FROTO	1091,67	1076,33	1045,67	1107,00	1122,33	1137,67	1168,33	1183,67	TTKOM	30,27	29,73	29,11	30,80	30,89	31,43	32,05	32,59
GARAN	67,53	66,12	63,88	68,95	69,77	71,18	73,42	74,83	TTRAK	901,67	893,33	876,67	910,00	918,33	926,67	943,33	951,67
GESAN	65,82	64,68	62,92	66,95	67,58	68,72	70,48	71,62	TUKAS	8,08	7,92	7,60	8,24	8,40	8,56	8,88	9,04
GUBRF	155,40	153,30	149,10	157,50	159,60	161,70	165,90	168,00	TUPRS	168,17	166,33	162,67	170,00	171,83	173,67	177,33	179,17
GWIND	23,39	22,17	21,03	24,62	24,53	25,75	26,89	28,11	ULKER	99,50	97,20	93,10	101,80	103,60	105,90	110,00	112,30
HALKB	13,21	12,95	12,61	13,47	13,55	13,81	14,15	14,41	VAKBN	13,35	13,06	12,75	13,63	13,66	13,95	14,26	14,55
HEKTS	16,96	16,74	16,35	17,19	17,35	17,57	17,96	18,18	VESTL	77,57	75,63	71,77	79,50	81,43	83,37	87,23	89,17
IPEKE	37,19	36,73	36,05	37,66	37,87	38,33	39,01	39,47	YEOTK	203,53	198,47	188,73	208,60	213,27	218,33	228,07	233,13
ISCTR	10,96	10,50	10,04	11,41	11,42	11,88	12,34	12,80	YKBNK	25,95	24,79	23,51	27,12	27,23	28,39	29,67	30,83
ISDMR	35,05	34,71	34,01	35,40	35,75	36,09	36,79	37,13	YYLGD	13,16	13,05	12,81	13,28	13,40	13,51	13,75	13,86
ISGYO	14,80	14,66	14,46	14,94	15,00	15,14	15,34	15,48	ZOREN	5,48	5,16	5,01	5,79	5,63	5,95	6,10	6,42

Kod	14	50	RSI	StochS	MACD	CCI	Kod	14	50	RSI	StochS	MACD	CCI
	Günlük H.O.	Günlük H.O.						Günlük H.O.	Günlük H.O.				
AEFES	●	●	●	●	●	●	ISMEN	●	●	●	●	●	●
AGHOL	●	●	●	●	●	●	IZENR	●	●	●	●	●	●
AHGAZ	●	●	●	●	●	●	IZMDC	●	●	●	●	●	●
AKBNK	●	●	●	●	●	●	KARSN	●	●	●	●	●	●
AKCNS	●	●	●	●	●	●	KAYSE	●	●	●	●	●	●
AKFYE	●	●	●	●	●	●	KCAER	●	●	●	●	●	●
AKSA	●	●	●	●	●	●	KCHOL	●	●	●	●	●	●
AKSEN	●	●	●	●	●	●	KLSEK	●	●	●	●	●	●
ALARK	●	●	●	●	●	●	KMPUR	●	●	●	●	●	●
ALBRK	●	●	●	●	●	●	KONTR	●	●	●	●	●	●
ALFAS	●	●	●	●	●	●	KONYA	●	●	●	●	●	●
ARCLK	●	●	●	●	●	●	KORDS	●	●	●	●	●	●
ASELS	●	●	●	●	●	●	KOZAA	●	●	●	●	●	●
ASGYO	●	●	●	●	●	●	KOZAL	●	●	●	●	●	●
ASTOR	●	●	●	●	●	●	KRDMD	●	●	●	●	●	●
BERA	●	●	●	●	●	●	MAVI	●	●	●	●	●	●
BIENY	●	●	●	●	●	●	MGROS	●	●	●	●	●	●
BIMAS	●	●	●	●	●	●	MIATK	●	●	●	●	●	●
BIOEN	●	●	●	●	●	●	ODAS	●	●	●	●	●	●
BOBET	●	●	●	●	●	●	OTKAR	●	●	●	●	●	●
BRSAN	●	●	●	●	●	●	OYAKC	●	●	●	●	●	●
BRYAT	●	●	●	●	●	●	PENTA	●	●	●	●	●	●
BUCIM	●	●	●	●	●	●	PETKM	●	●	●	●	●	●
CANTE	●	●	●	●	●	●	PGSUS	●	●	●	●	●	●
CCOLA	●	●	●	●	●	●	QUAGR	●	●	●	●	●	●
CIMSA	●	●	●	●	●	●	SAHOL	●	●	●	●	●	●
CWENE	●	●	●	●	●	●	SASA	●	●	●	●	●	●
DOAS	●	●	●	●	●	●	SDTTR	●	●	●	●	●	●
DOHOL	●	●	●	●	●	●	SISE	●	●	●	●	●	●
ECILC	●	●	●	●	●	●	SKBNK	●	●	●	●	●	●
ECZYT	●	●	●	●	●	●	SMRTG	●	●	●	●	●	●
EGEEN	●	●	●	●	●	●	SOKM	●	●	●	●	●	●
EKGYO	●	●	●	●	●	●	TATEN	●	●	●	●	●	●
ENERY	●	●	●	●	●	●	TAVHL	●	●	●	●	●	●
ENJSA	●	●	●	●	●	●	TCELL	●	●	●	●	●	●
ENKAI	●	●	●	●	●	●	THYAO	●	●	●	●	●	●
EREGL	●	●	●	●	●	●	TKFEN	●	●	●	●	●	●
EUPWR	●	●	●	●	●	●	TOASO	●	●	●	●	●	●
EUREN	●	●	●	●	●	●	TSKB	●	●	●	●	●	●
FROTO	●	●	●	●	●	●	TTKOM	●	●	●	●	●	●
GARAN	●	●	●	●	●	●	TTRAK	●	●	●	●	●	●
GESAN	●	●	●	●	●	●	TUKAS	●	●	●	●	●	●
GUBRF	●	●	●	●	●	●	TUPRS	●	●	●	●	●	●
GWIND	●	●	●	●	●	●	ULKER	●	●	●	●	●	●
HALKB	●	●	●	●	●	●	VAKBN	●	●	●	●	●	●
HEKTS	●	●	●	●	●	●	VESTL	●	●	●	●	●	●
IPEKE	●	●	●	●	●	●	YEOTK	●	●	●	●	●	●
ISCTR	●	●	●	●	●	●	YKBNK	●	●	●	●	●	●
ISDMR	●	●	●	●	●	●	YYLGD	●	●	●	●	●	●
ISGYO	●	●	●	●	●	●	ZOREN	●	●	●	●	●	●