

29 Aralık 2023

Gündem

Küresel çapta yılın son haftasında Noel etkisiyle düşük likiditeyle birlikte sakin bir seyir etkili olurken, piyasalar 2023 yılını merkez bankalarının faiz indirimlerine başlayacağına ilişkin güç kazanan iyimser beklentilerle tamamlama hazırlanıyor. Tahvil faizlerindeki düşüş eğilimi ve faiz indirim beklentilerinin güç kazanması kasım ayından bu yana küresel risk iştahını desteklerken, bu hususta Fed ve ECB üyelerinden son dönemde gelen temkinli açıklamalar ve piyasaların aşırı iyimser olduğuna ilişkin uyarılar göz önünde bulundurulmalıdır. 2024 yılında küresel ekonomilerdeki yavaşlamanın boyutu, ekonomik veri akışları ve merkez bankalarının faiz indirim kararları küresel risk iştahını ve fiyatlamaları şekillendirmeye devam edecektir.

Piyasa Beklentisi

Avrupa borsalarında dün hafif satıcı bir fiyatlama izlenirken, ABD borsalarında dalgalı bir seyir öne çıktı. Kızıldeniz'de artan gerilim ve nakliye ücretlerindeki artışın küresel enflasyon görünümü üzerindeki olası etkileri önümüzdeki süreçte yakından takip edilecektir. 2024 yılının ilk çeyreğinde faiz indirim beklentilerindeki olası bir normalleşmenin küresel çapta volatilitiyi artırabileceği ihtimali dikkate alınmalıdır. Son dönemde satış baskısının artış kaydettiği BIST-100 Endeksi'nde dün toparlanma çabası güç kazandı. ABD 10 yıllık tahvil faizleri %4'ün altındaki seyrini sürdürürken, bu sabah %3,84 seviyelerinden işlem görüyor. ABD borsaları günü sınırlı yükselişlerle tamamlarken, ABD vadeliinde bu sabah yatay bir seyir etkili oluyor. Asya piyasalarında karışık bir görünüm hâkim. Avrupa vadeliileri ve CFD kontratları yatay açılışlara işaret ediyor. BIST- 100 Endeksi'nin güne hafif alıcılı bir açılışla başlamasını bekliyoruz.

Ekonomik Takvim

Saat	Veri	Beklenti	Önceki
10:00	Türkiye, Dış Ticaret Dengesi		-5,01 Milyar \$
17:45	ABD, Chicago Satın Alma Müdürleri Endeksi (PMI)	51,0	55,8

Önemli Haberler

- ABD'de beklenen konut satışları kasım ayında piyasadaki artış beklentilerine karşın önceki aya göre değişim göstermedi.
- ABD'de haftalık işsizlik başvuruları 23 Aralık ile biten haftada piyasa beklentisi olan 210 binin üzerinde 218 bin olarak açıklandı. Süregelen işsizlik maaşı başvuru sayısı ise 14 bin kişi artarak 1 milyon 875 bine çıktı.
- Yurt dışı yerleşik yatırımcılar geçen hafta 139,9 milyon dolar hisse, 33,9 milyon dolarlık devlet iç borçlanma senedi ve 1 milyon dolarlık şirket borçlanma senedi aldı.
- Türkiye Cumhuriyet Merkez Bankası (TCMB) toplam rezervleri, 22 Aralık haftasında bir önceki haftaya göre 2 milyar 925 milyon dolar artış kaydetti. Brüt rezervler 145 milyar 453 milyon dolara çıkarak tüm zamanların en yüksek seviyesine ulaştı.
- TÜİK tarafından açıklanan Türkiye Ekonomik Güven Endeksi, aralık ayında 95,3 seviyesinden 96,4 seviyesine yükseliş kaydetti.

Hak Kullanımları

- ATAKP, KTLEV, TABGD** genel kurul toplantıları bugün gerçekleşecek.
- EYGYO**, sermaye artırımını bugün gerçekleşecek.
- OZSUB** kâr payı ödemeleri bugün gerçekleşecek.

Tedbir Kararları

- SNPAM** payları VBTS kapsamında 26/01/2024 seans sonuna kadar emir paketi tedbiri ile işlem görecektir.

KAP Haberleri

- ⚙️ **AKSEN**, Talimercan Doğal Gaz Santralinin proje finansmanını tamamladı. Ocak 2024'de santral inşaatının başlaması planlanmaktadır. (P.Değ: 36,3 Milyar TL, F/K: 8,6)
- ₤ **ARDYZ**, %100 bağlı ortağı Özbekistan'da hız ihlal tespit sisteminin (EDS) kurulması ve gelir paylaşımı modeli ile işletilmesi işini yurt dışı bir şirketten imzalanan sözleşme ile devraldı. (P.Değ: 4,2 Milyar TL, F/K: 7,9)
- ₤ **ARDYZ**, 1 yıllığına TÜRK SAT A.Ş. ile sözleşme imzaladı.
- ⚙️ **CVKMD**, Balıkesir'de altın maden sahasında gerçekleştirilmesi planlanan üretim faaliyetlerine yönelik olarak malzeme + montaj konusunda yurt içinde yerleşik bir şirket ile anlaşma sağladı. Siparişin toplam bedeli vergiler hariç 1.075.000 Euro (yaklaşık 34,85 milyon TL)'dur. Şirketin son dört çeyrek hasılatı 1,1 Milyar TL'dir. (P.Değ: 11,8 Milyar TL, F/K: 24,6)
- ⚙️ **GMTAS**, yurt içi bir şirket ile şarj istasyonu hasılat kirası sözleşmesi imzaladı. (P.Değ: 1,0 Milyar TL, F/K: 5,4)
- ₤ **KTSKR**, 4365,45 kWp /3600 kWe gücündeki GES tesislerini devreye alarak elektrik üretimine başladı. (P.Değ: 2,8 Milyar TL, F/K: 5,7)
- ₤ **KONTR**, %125 iç kaynaklardan bedelsiz ve %100 bedelli olmak üzere toplam %225 oranında sermaye artırımını kararı aldı. (P.Değ: 41,1 Milyar TL, F/K: 49,7)
- ⚙️ **NTHOL**, 63.875.937 TL tutarındaki geri alınan payların 563.875.937 TL çıkarılmış sermayesinden azaltılarak sermayenin 500.000.000 TL'ye indirilmesine karar verdi. (P.Değ: 10,4 Milyar TL, F/K: 3,5)
- ₤ **PLTUR**, 17.820.077 TL tutarında sözleşme imzaladı. Şirketin son dört çeyrek hasılatı 2,0 Milyar TL'dir. (P.Değ: 3,4 Milyar TL, F/K: 7,3)
- ₤ **SISE**, Efes Holding A.Ş. 46,72-47,08 TL fiyat aralığından 600.000 TL toplam nominal tutarlı alış işlemi gerçekleştirdi. Bu işlemle birlikte SISE sermayesindeki payları % 6,768 sınırına ulaştı. (P.Değ: 143,1 Milyar TL, F/K: 7,5)
- *Bütendeki haberler, Kamuyu Aydınlatma Platformu'na saat 08:30'a kadar gelen haberleri kapsamaktadır.

KAP Haberleri

BIST100 Teknik Analizi



Son dönemde satıcı bir fiyatlamanın öne çıktığı ve teknik görünümün zayıflama kaydettiği BIST-100 Endeksi'nde dün toparlanma çabası güç kazandı ve endeks günü %1,87 oranında değer kazanımıyla 7.396 puandan tamamladı.

Endekste 7.400 üzerinde toparlanma eğiliminin devamında 7.500 seviyesi ile 100 günlük üssel ortalama (7.559) kısa vadeli güçlü direnç konumundadır. Toparlanma eğiliminin devamlılığı açısından 100 günlük üssel ortalama üzerinde kapanışlara ihtiyaç olduğu düşüncemizi koruyoruz. Ortalama üzerindeki tutunmalarda 7.700 ve 7.800 seviyelerine doğru yükselişler gündeme gelebilir. Tekrar satış baskısının gözlenmesi durumunda ise 7.300 ve hafta içerisinde güçlü bir destek olarak çalışan 7.200 seviyesi takip edilecektir. 7.200 altında hız kazanan satışlarla 7.000 desteğine doğru geri çekilmeler kaydedilebilir.

VIOP 30 Teknik Analizi

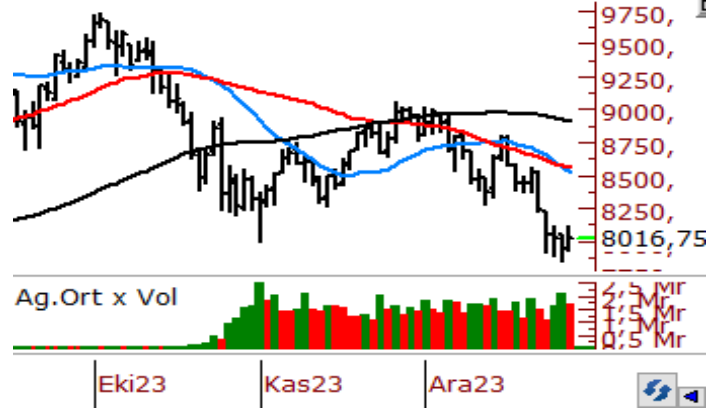

Aralık Vadeli Endeks30 sözleşmesi gün içerisinde 7.928 - 8.121 seviyeleri arasında hareket ederek günü %0,81 oranında yükselişle 8.006 puandan tamamladı. Akşam seans kapanışı da 8.017 puandan gerçekleşti.

Geçen haftadan itibaren satıcı bir fiyatlamanın öne çıktığı sözleşmede dün toparlanma çabası etkili olurken, kısa vadede 8.000 üzerinde tutunmanın korunması önem taşımaktadır. 8.000 üzerindeki fiyatlamlarda 8.050 - 8.120 aralığı kısa vadeli direnç bölgesi olup, bu bölge üzerinde 100 günlük üssel ortalama (8.279) direnç konumunda bulunmaktadır. 100 günlük ortalama aşılmadan yükselişler tepki mahiyetinde kalabilir. Sözleşmede yeniden satışların yaşanması durumunda 7.910 ve 7.850 seviyeleri kısa vadeli destek noktalarıdır. Bu seviyeler altında 7.750 ve 7.660 seviyelerine doğru geri çekilmeler hız kazanabilir. Aralık vadeli sözleşmenin bugün son işlem günüdür.

Teknik Analiz Hisse Önerileri



KCHOL

Dün 100 günlük üstel ortalamasından destek bularak yükselen KCHOL günü 141,30 TL'den tamamladı. 50 günlük üstel ortalamasının (141,27) üzerinde kalıcılığını koruyabilirse hissede pozitif havanın korunabileceğini düşünüyoruz.

Hedef Fiyat: 146,20 TL
Zarar Kes: 135,70 TL

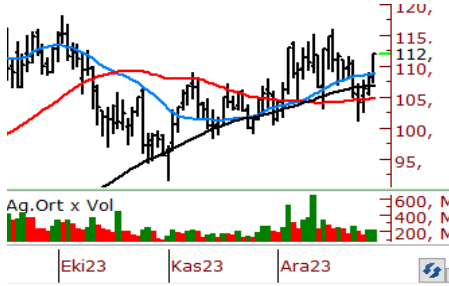

MAVI

Yükselen dip görüntüsü oluşturan MAVI hissesi, son günlerde endeksten pozitif ayrışıyor. 50 günlük üstel ortalamasını aştıktan sonra alımların hız kazandığı hisse dün günü 112,00 TL'den tamamladı. 108,00 TL üzerinde kalıcılığını koruyabilirse hissede yükseliş eğiliminin devamı beklenebilir.

Hedef Fiyat: 115,90 TL
Zarar Kes: 107,60 TL



TCELL

Son günlerde 100 günlük üstel ortalamasının kısa vadeli dip olarak çalıştığını gözlemlediğimiz TCELL, bu bölgeden gelen destek ile birlikte dün günü hareketli ortalamaları üzerinde 56,20 TL'de tamamladı. Güçlü teknik seyrin korunduğu hisse 55,00 TL üzerinde kalıcılığını devam ettirirse alımların devamı gelebilir.

Hedef Fiyat: 58,15 TL
Zarar Kes: 53,95 TL

BIST	Kapanış 28.12.2023	Değişim (%)	Yılbaşı Değişim (%)
BIST 100	7.396	1,87	34,26
BIST 30	8.016	1,47	34,84
BIST Banka	8.517	0,59	69,40
BIST Sanayi	11.342	2,00	27,38
BIST 30 Yakın Vade	8.006	0,81	
Yurt Dışı Piyasalar	Veri (07:45)	Değişim (%)	Yılbaşı Değişim (%)
Dow Jones	37.710	0,14	13,77
S&P 500	4.783	0,04	10,03
NASDAQ	15.095	-0,03	44,22
Almanya DAX	16.702	-0,24	19,95
Fransa CAC 40	7.535	-0,48	16,40
İngiltere FTSE 100	7.723	-0,03	3,64
NIKKEI 225	33.359	-0,54	27,84
Shangai Comp	2.965	0,34	-4,03
Hang Seng	16.967	-0,45	-14,23
Tahvil Piyasaları	Veri (07:45)	Değişim (bps)	Yılbaşı Değişim (bps)
Türkiye 2 Yıllık	39,09	105,0	2912,0
Türkiye 10 Yıllık	26,45	29,0	1662,0
ABD 2 Yıllık	4,27	-0,8	-15,3
ABD 10 Yıllık	3,84	0,1	-3,7
Almanya 2 Yıllık	2,37	-2,8	-35,4
Almanya 10 Yıllık	1,95	4,8	-62,7
Döviz Piyasaları	Veri (07:45)	Değişim (%)	Yılbaşı Değişim (%)
USD/TRY	29,51	0,19	57,71
EUR/TRY	32,65	-0,06	63,02
GBP/TRY	37,61	0,03	66,21
EUR/USD	1,11	0,00	3,41
USD/JPY	141,46	0,07	8,00
Dolar Endeksi (DXY)	101,19	-0,03	-2,25
Emtia	Veri (07:45)	Değişim (%)	Yılbaşı Değişim (%)
Altın (\$/ons)	2.070,23	0,18	13,53
Gram Altın (TL)	1.963,88	0,40	79,04
Gümüş (\$/ons)	23,83	-0,78	-0,42
Brent (\$/varil)	77,55	0,29	-8,03

BIST100 Yükselenler	Kapanış	Günlük Değ. (%)	Hacim (Mln TL)
MIATK	34,84	9,97%	416,13
AHGAZ	9,73	9,94%	300,45
BRSAN	580,50	9,94%	364,01
AKSA	95,05	8,07%	148,66
BRYAT	2.365,00	7,79%	257,23
AKFGY	1,86	7,51%	91,56
ASTOR	93,60	6,61%	2.136,52
AKCNS	138,60	6,53%	184,90
KONTR	205,70	6,30%	1.215,15
ULKER	80,05	6,17%	427,85

BIST100 Düşenler	Kapanış	Günlük Değ. (%)	Hacim (Mln TL)
SKBNK	4,14	-10,00%	34,61
GUBRF	139,90	-9,97%	2.217,59
ISGYO	14,18	-9,97%	137,51
TUPRS	144,60	-1,09%	2.857,36
GLYHO	10,44	-0,57%	138,39
SOKM	53,40	-0,56%	242,01
SISE	46,70	-0,30%	1.577,60

BIST100 Hacmi Artanlar	Hacim Değişim	Kapanış	Günlük Değ. (%)
GUBRF	58,8%	139,90	-9,97
AHGAZ	54,8%	9,73	9,94
TTRAK	28,1%	675,00	1,35
CCOLA	17,9%	497,50	2,58
YYLGD	2,9%	11,77	3,25

BIST100 Hacmi Azalanlar	Hacim Değişim	Kapanış	Günlük Değ. (%)
SKBNK	-94,4%	4,14	-10,00
IPEKE	-87,3%	31,90	4,04
BERA	-82,8%	11,12	3,06
AKFYE	-82,0%	13,80	2,45
BRSAN	-80,3%	580,50	9,94

*Hacim değişimleri son 3 aylık ortalamaya göre hesaplanmıştır.

HİSSELER	PİVOT DESTEKLER					PİVOT DİRENÇLER			HİSSELER	PİVOT DESTEKLER					PİVOT DİRENÇLER		
	Destek 1	Destek 2	Destek 3	Kapanış	Pivot	Direnç 1	Direnç 2	Direnç 3		Destek 1	Destek 2	Destek 3	Kapanış	Pivot	Direnç 1	Direnç 2	Direnç 3
AEFES	129,43	124,87	122,43	134,00	131,87	136,43	138,87	143,43	ISMEN	28,44	27,78	26,96	29,10	29,26	29,92	30,74	31,40
AGHOL	184,80	178,40	173,30	191,20	189,90	196,30	201,40	207,80	IZMDC	5,41	5,26	5,14	5,56	5,53	5,68	5,80	5,95
AHGAZ	9,13	8,53	8,23	9,73	9,43	10,03	10,33	10,93	KARSN	8,09	7,93	7,80	8,24	8,22	8,38	8,51	8,67
AKBNK	35,85	35,65	35,33	36,04	36,17	36,37	36,69	36,89	KAYSE	31,80	31,36	30,94	32,24	32,22	32,66	33,08	33,52
AKCNS	131,77	124,93	120,37	138,60	136,33	143,17	147,73	154,57	KCAER	26,88	26,34	25,98	27,42	27,24	27,78	28,14	28,68
AKFGY	1,77	1,67	1,62	1,86	1,82	1,92	1,97	2,07	KCHOL	137,73	134,17	132,13	141,30	139,77	143,33	145,37	148,93
AKFYE	13,51	13,23	13,05	13,80	13,69	13,97	14,15	14,43	KMPUR	55,00	54,15	53,35	55,85	55,80	56,65	57,45	58,30
AKSA	89,75	84,45	81,80	95,05	92,40	97,70	100,35	105,65	KONTR	195,47	185,23	177,97	205,70	202,73	212,97	220,23	230,47
AKSEN	29,13	28,67	28,43	29,58	29,37	29,83	30,07	30,53	KONYA	7041,67	6863,33	6656,67	7220,00	7248,33	7426,67	7633,33	7811,67
ALARK	87,38	85,12	83,43	89,65	89,07	91,33	93,02	95,28	KORDS	74,05	72,60	71,35	75,50	75,30	76,75	78,00	79,45
ALBRK	3,69	3,67	3,64	3,72	3,72	3,74	3,77	3,79	KOZAA	40,95	39,55	38,55	42,34	41,95	43,35	44,35	45,75
ALFAS	80,85	79,00	76,50	82,70	83,35	85,20	87,70	89,55	KOZAL	19,27	18,97	18,67	19,57	19,57	19,87	20,17	20,47
ARCLK	123,27	122,33	120,97	124,20	124,63	125,57	126,93	127,87	KRDMD	23,40	22,80	22,50	24,00	23,70	24,30	24,60	25,20
ASELS	43,41	42,03	40,91	44,78	44,53	45,91	47,03	48,41	KZBGY	17,25	16,83	16,40	17,66	17,68	18,10	18,53	18,95
ASTOR	89,23	84,87	82,18	93,60	91,92	96,28	98,97	103,33	MAVI	108,87	105,73	104,17	112,00	110,43	113,57	115,13	118,27
BERA	10,86	10,60	10,40	11,12	11,06	11,32	11,52	11,78	MGROS	326,50	324,50	321,00	328,50	330,00	332,00	335,50	337,50
BIENY	38,85	37,83	37,23	39,88	39,45	40,47	41,07	42,09	MIATK	33,05	31,27	30,37	34,84	33,95	35,73	36,63	38,41
BIMAS	304,00	300,50	295,00	307,50	309,50	313,00	318,50	322,00	ODAS	7,85	7,62	7,45	8,07	8,02	8,25	8,42	8,65
BRSAN	545,17	509,83	492,17	580,50	562,83	598,17	615,83	651,17	OTKAR	404,50	393,25	385,50	415,75	412,25	423,50	431,25	442,50
BRYAT	2252,67	2140,33	2066,67	2365,00	2326,33	2438,67	2512,33	2624,67	OYAKC	52,62	49,63	47,82	55,60	54,43	57,42	59,23	62,22
BU CIM	6,93	6,86	6,78	7,01	7,01	7,08	7,16	7,23	PENTA	17,10	16,90	16,70	17,31	17,30	17,50	17,70	17,90
CANTE	16,14	15,98	15,84	16,30	16,28	16,44	16,58	16,74	PETKM	17,21	16,82	16,55	17,59	17,48	17,87	18,14	18,53
CCOLA	484,67	471,83	458,17	497,50	498,33	511,17	524,83	537,67	PGSUS	641,83	635,67	629,33	648,00	648,17	654,33	660,67	666,83
CIMSA	28,24	27,70	27,32	28,78	28,62	29,16	29,54	30,08	PSGYO	4,50	4,39	4,27	4,60	4,62	4,73	4,85	4,96
CWENE	244,35	239,70	234,50	249,00	249,55	254,20	259,40	264,05	QUAGR	5,24	5,14	5,05	5,34	5,33	5,43	5,52	5,62
DOAS	229,63	225,57	223,53	233,70	231,67	235,73	237,77	241,83	SAHOL	60,73	60,12	59,23	61,35	61,62	62,23	63,12	63,73
DOHOL	10,78	10,67	10,60	10,89	10,85	10,96	11,03	11,14	SASA	36,21	35,79	35,37	36,64	36,63	37,05	37,47	37,89
ECILC	41,33	40,93	40,55	41,74	41,71	42,11	42,49	42,89	SISE	46,29	45,87	45,19	46,70	46,97	47,39	48,07	48,49
ECZYT	239,47	236,03	231,07	242,90	244,43	247,87	252,83	256,27	SKBNK	4,14	4,14	4,14	4,14	4,14	4,14	4,14	4,14
EGEEN	9977,50	9655,00	9310,00	10300,00	10322,50	10645,00	10990,00	11312,50	SMRTG	52,77	51,33	49,97	54,20	54,13	55,57	56,93	58,37
EKGYO	6,81	6,68	6,60	6,94	6,89	7,02	7,10	7,23	SNGYO	2,62	2,59	2,55	2,66	2,66	2,69	2,73	2,76
ENJSA	44,91	44,31	43,83	45,50	45,39	45,99	46,47	47,07	SOKM	52,92	52,43	51,67	53,40	53,68	54,17	54,93	55,42
ENKAI	33,93	33,67	33,37	34,20	34,23	34,49	34,79	35,05	TAVHL	104,03	101,97	100,93	106,10	105,07	107,13	108,17	110,23
EREGL	41,06	40,64	40,16	41,48	41,54	41,96	42,44	42,86	TCELL	54,55	52,90	51,95	56,20	55,50	57,15	58,10	59,75
EUPWR	149,90	143,50	138,80	156,30	154,60	161,00	165,70	172,10	THYAO	224,00	219,00	215,50	229,00	227,50	232,50	236,00	241,00
EUREN	14,51	14,23	13,94	14,80	14,80	15,08	15,37	15,65	TKFEN	34,61	33,93	33,19	35,30	35,35	36,03	36,77	37,45
FROTO	739,00	731,00	723,50	747,00	746,50	754,50	762,00	770,00	TOASO	210,63	209,07	206,63	212,20	213,07	214,63	217,07	218,63
GARAN	55,47	54,63	53,77	56,30	56,33	57,17	58,03	58,87	TSKB	6,21	6,08	5,99	6,33	6,30	6,43	6,52	6,65
GENIL	43,89	43,31	42,61	44,48	44,59	45,17	45,87	46,45	TTKOM	23,85	23,15	22,79	24,56	24,21	24,91	25,27	25,97
GESAN	63,65	62,05	60,45	65,25	65,25	66,85	68,45	70,05	TTRAK	661,83	648,67	637,33	675,00	673,17	686,33	697,67	710,83
GLYHO	10,30	10,15	9,93	10,44	10,52	10,67	10,89	11,04	TUKAS	6,34	6,05	5,70	6,63	6,69	6,98	7,33	7,62
GUBRF	139,53	139,17	138,43	139,90	140,27	140,63	141,37	141,73	TUPRS	142,67	140,73	137,47	144,60	145,93	147,87	151,13	153,07
GWIND	21,15	20,53	20,07	21,76	21,61	22,23	22,69	23,31	ULKER	76,77	73,48	71,37	80,05	78,88	82,17	84,28	87,57
HALKB	11,67	11,56	11,48	11,77	11,75	11,86	11,94	12,05	VAKBN	12,27	12,14	12,01	12,41	12,40	12,53	12,66	12,79
HEKTS	20,15	19,95	19,61	20,36	20,49	20,69	21,03	21,23	VESBE	14,94	14,69	14,38	15,20	15,25	15,50	15,81	16,06
IMASM	12,05	11,85	11,68	12,25	12,22	12,42	12,59	12,79	VESTL	43,92	43,12	42,72	44,72	44,32	45,12	45,52	46,32
İPEKE	31,01	30,11	29,63	31,90	31,49	32,39	32,87	33,77	YEOTK	156,60	147,80	141,10	165,40	163,30	172,10	178,80	187,60
ISCTR	22,31	22,03	21,65	22,60	22,69	22,97	23,35	23,63	YKBNK	19,10	18,96	18,77	19,23	19,29	19,43	19,62	19,76
İSDMR	34,07	33,65	33,29	34,48	34,43	34,85	35,21	35,63	YYLGD	11,42	11,08	10,85	11,77	11,65	11,99	12,22	12,56
İSGYO	14,18	14,18	14,18	14,18	14,18	14,18	14,18	14,18	ZOREN	4,08	3,93	3,85	4,23	4,16	4,31	4,39	4,54

Kod	14	50	RSI	StochS	MACD	CCI	Kod	14	50	RSI	StochS	MACD	CCI
	Günlük H.O.	Günlük H.O.						Günlük H.O.	Günlük H.O.				
AEFES	●	●	●	●	●	●	ISMEN	●	●	●	●	●	●
AGHOL	●	●	●	●	●	●	IZMDC	●	●	●	●	●	●
AHGAZ	●	●	●	●	●	●	KARSN	●	●	●	●	●	●
AKBNK	●	●	●	●	●	●	KAYSE	●	●	●	●	●	●
AKCNS	●	●	●	●	●	●	KCAER	●	●	●	●	●	●
AKFGY	●	●	●	●	●	●	KCHOL	●	●	●	●	●	●
AKFYE	●	●	●	●	●	●	KMPUR	●	●	●	●	●	●
AKSA	●	●	●	●	●	●	KONTR	●	●	●	●	●	●
AKSEN	●	●	●	●	●	●	KONYA	●	●	●	●	●	●
ALARK	●	●	●	●	●	●	KORDS	●	●	●	●	●	●
ALBRK	●	●	●	●	●	●	KOZAA	●	●	●	●	●	●
ALFAS	●	●	●	●	●	●	KOZAL	●	●	●	●	●	●
ARCLK	●	●	●	●	●	●	KRDMD	●	●	●	●	●	●
ASELS	●	●	●	●	●	●	KZBGY	●	●	●	●	●	●
ASTOR	●	●	●	●	●	●	MAVI	●	●	●	●	●	●
BERA	●	●	●	●	●	●	MGROS	●	●	●	●	●	●
BIENY	●	●	●	●	●	●	MIATK	●	●	●	●	●	●
BIMAS	●	●	●	●	●	●	ODAS	●	●	●	●	●	●
BRSAN	●	●	●	●	●	●	OTKAR	●	●	●	●	●	●
BRYAT	●	●	●	●	●	●	OYAKC	●	●	●	●	●	●
BUCIM	●	●	●	●	●	●	PENTA	●	●	●	●	●	●
CANTE	●	●	●	●	●	●	PETKM	●	●	●	●	●	●
CCOLA	●	●	●	●	●	●	PGSUS	●	●	●	●	●	●
CIMSA	●	●	●	●	●	●	PSGYO	●	●	●	●	●	●
CWENE	●	●	●	●	●	●	QUAGR	●	●	●	●	●	●
DOAS	●	●	●	●	●	●	SAHOL	●	●	●	●	●	●
DOHOL	●	●	●	●	●	●	SASA	●	●	●	●	●	●
ECILC	●	●	●	●	●	●	SISE	●	●	●	●	●	●
ECZYT	●	●	●	●	●	●	SKBNK	●	●	●	●	●	●
EGEEN	●	●	●	●	●	●	SMRTG	●	●	●	●	●	●
EKGYO	●	●	●	●	●	●	SNGYO	●	●	●	●	●	●
ENJSA	●	●	●	●	●	●	SOKM	●	●	●	●	●	●
ENKAI	●	●	●	●	●	●	TAVHL	●	●	●	●	●	●
EREGL	●	●	●	●	●	●	TCELL	●	●	●	●	●	●
EUPWR	●	●	●	●	●	●	THYAO	●	●	●	●	●	●
EUREN	●	●	●	●	●	●	TKFEN	●	●	●	●	●	●
FROTO	●	●	●	●	●	●	TOASO	●	●	●	●	●	●
GARAN	●	●	●	●	●	●	TSKB	●	●	●	●	●	●
GENIL	●	●	●	●	●	●	TTKOM	●	●	●	●	●	●
GESAN	●	●	●	●	●	●	TTRAK	●	●	●	●	●	●
GLYHO	●	●	●	●	●	●	TUKAS	●	●	●	●	●	●
GUBRF	●	●	●	●	●	●	TUPRS	●	●	●	●	●	●
GWIND	●	●	●	●	●	●	ULKER	●	●	●	●	●	●
HALKB	●	●	●	●	●	●	VAKBN	●	●	●	●	●	●
HEKTS	●	●	●	●	●	●	VESBE	●	●	●	●	●	●
IMASM	●	●	●	●	●	●	VESTL	●	●	●	●	●	●
IPEKE	●	●	●	●	●	●	YEOTK	●	●	●	●	●	●
ISCTR	●	●	●	●	●	●	YKBNK	●	●	●	●	●	●
ISDMR	●	●	●	●	●	●	YYLGD	●	●	●	●	●	●
ISGYO	●	●	●	●	●	●	ZOREN	●	●	●	●	●	●