

24 Nisan 2024

Açılıştan Kapanışa Piyasalar

BIST	Kapanış 22.04.2024	Günlük Değişim	Yurt Dışı Piyasalar	22.04.2024 (18.10)	24.04.2024 (07:45)	BIST Kapanış Sonrası Değişim
BIST 100	9.645,02	-0,50%	S&P 500 Vadeli	5.010,25	5.124,25	2,28%
BIST 30	10.429,92	-0,93%	Euro Stoxx 50 CFD	4.943,55	5.032,88	1,81%
BIST Banka	12.816,89	-3,28%	ABD 10 Yıllık (bps)	4,63	4,62	-1
BIST Sanayi	14.340,91	0,42%	Brent	86,52	88,43	2,21%
BIST 30 Yakın Vade	10.512,00	-0,85%	Ons Altın	2.336,00	2.326,55	-0,40%
Türkiye 2 Yıllık (bps)	45,35	-9	USDTRY	32,50	32,54	0,12%
Türkiye 10 Yıllık (bps)	28,83	43	Nikkei 225	37.474,00	38.393,00	2,45%

Önemli Haberler

- Şişecam İngiltere'deki iştiraki Sisecam UK PLC üzerinden eurobond ihracı için bankalara yetki verirken, ikincil piyasada işlem gören 2026 vadeli tahvillerinin bir kısmını geri almaya karar verdi.
- Türkiye İstatistik Kurumu ve Türkiye Cumhuriyet Merkez Bankası işbirliği ile yürütülen tüketici eğilim anketi sonuçlarından hesaplanan Tüketici Güven Endeksi, Nisan ayında %1,4 oranında artarak %80,5 oldu.
- ABD Ticaret Bakanlığı, Mart ayına ait yeni konut satış istatistiklerini açıkladı. Buna göre, ülkede yeni konut satışları mevsim etkilerinden arındırılmış olarak martta bir önceki aya kıyasla %8,8 artarak 693 bine çıktı. Piyasa beklentilerinin üzerinde gerçekleşen yeni konut satışlarının bu dönemde 668 bin olması öngörülüyordu. Yeni konut satışları, Şubat'ta %5,1 azalışla 637 bin olmuştu.
- S&P Global, ABD'nin Nisan ayına ilişkin imalat, hizmet ve bileşik PMI öncü verilerini açıkladı. Buna göre, imalat sanayi PMI Nisan'da geçen aya kıyasla 2 puan azalışla 49,9 değerine düştü. Bu dönemde 4 ayın en düşük seviyesine gerileyen endeksin 52 değerini alması öngörülüyordu. Piyasa beklentilerinin altında gerçekleşen endeks, Mart'ta 51,9 olmuştu.

Ekonomik Takvim

	Veri	Beklenti	Önceki
10:00	Türkiye, Kapasite Kullanım Oranı (Nisan)	-	%76,2
17:30	ABD, Ham Petrol Stokları	1,700M	2,735M

Hak Kullanımları

- ALKA, DNISI, PARSN, SODSN** genel kurul toplantıları bugün gerçekleştirilecektir.
- BRISA, CLEBI, KCHOL** kâr payı ödemeleri bugün gerçekleştirilecek.

Tedbir Kararları

- MAGEN** payları VBTS kapsamında 23/05/2024 seans sonuna kadar kredili işlemlere konu edilemeyecektir.
- AKENR** payları VBTS kapsamında 23/05/2024 seans sonuna kadar emir paketi tedbiri ile işlem görecektir.

Günlük Hisse Önerileri

- [Günlük hisse önerilerimiz **COLA, ENKAI** ve **KRDMD**'dur. Öneriler hakkında detayları görmek için tıklayabilirsiniz.](#)

KAP Haberleri

- **€ EKGYO**, 1.100.000.000 TL + KDV TL bedelle İstanbul Arnavutköy Dursunköy 1. Etap Genel Altyapı, İmar Yolları ve Sanat Yapıları İnşaatı İşinin sözleşmesini yüklenici firma ile imzaladı. (P.Değ: 34,4 Milyar TL, F/K: -)
- **€ LMKDC**, GES yatırımı çerçevesinde elektrik üretim gücünün, Ergani için 3,918 MWp DC, Şanlıurfa için 7,722 MWp DC olmak üzere, toplamda 11,64 MWp DC olması planlanıyor. Gerçekleştirilecek olan GES yatırımlarının yatırım bedeli 8.337.049 ABD doları olup söz konusu yatırımların finansmanı için ihracat kredi kuruluşu (ECA) destekli satıcı finansmanı sağlanması için çalışmaların devam ettiğini açıkladı. (P.Değ: 14,1 Milyar TL, F/K: 16,9)
- **€ ORGE**, %99,96 iştirak payıyla bağlı ortaklığı konumunda bulunan And İnşaat A.Ş. sermayesinin %0,04'üne isabet eden 100 adet pay, nominal değer (1 Türk Lirası) üzerinden satın alındı. (P.Değ: 5,6 Milyar TL, F/K: 11,5)
- **€ POLHO**, Polisan Hellas S.A. tarafından yapılan bildirimde istinaden, 06.09.2023 tarihinde KAP'ta duyurmuş olduğu sel felaketiyle ilgili olarak hasar ve onarım çalışmalarının tamamlandığı ve Polisan Hellas'ın Volos fabrikasındaki üretim faaliyetlerine 19 Nisan 2024 tarihi itibarıyla başladığı bildirildi. (P.Değ: 10,3 Milyar TL, F/K: 13,8)
- **€ PNLSN**, iki farklı müşterisi ile KDV dahil 1.356.405 ABD doları tutarında iki ayrı sipariş sözleşmesi imzaladı. Şirketin son dört çeyrek hasılatı 2,6 milyar TL'dir. (P.Değ: 6,6 Milyar TL, F/K: 28,4)

*Bültendeki haberler, Kamuyu Aydınlatma Platformu'na bugün saat 08:30'a kadar gelen haberleri kapsamaktadır.

BİST 100 Teknik Analizi



BİST 100 endeksi son işlem gününde 9.645-9.831 puan aralığında hareket ederek son işlem gününü %0,50 oranında değer kaybederek 9.645 puandan tamamladı.

Haftanın ilk işlem gününe iyi bir açılış ile başlayan XU100 endeksi Pazartesi gününün ilk saatlerinde 9.831 puanı test etse de alıcılı havayı günün tamamına yayamadı ve bu bölgeden gelen satışların etkisiyle günü 9.700 puanın altında 9.645 puandan tamamladı. 9.800-9.840 seviyesinin son günlerde birden çok kez direnç bölgesi olarak çalışması bu bölgeyi oldukça önemli bir direnç seviyesi haline getirdi. BİST100 endeksinde bugün 9.550 seviyesi takip edilecektir. Bu seviyenin altında sarkmalarda momentum yeniden aşağı yönlü güç kazanabilir.

VIOP 30 Teknik Analizi

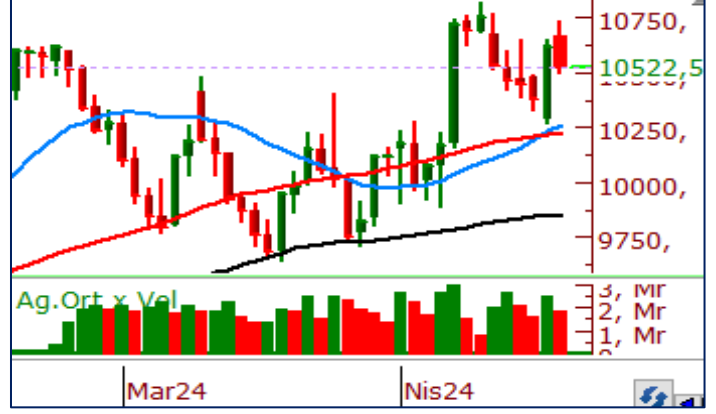

Nisan Vadeli Endeks 30 kontratı son işlem gününde 10.501-10.731 puan aralığında hareket ederek son işlem gününü 10.512 puandan tamamladı. Akşam seansı kapanışı ise 10.522 puandan gerçekleşti.

Nisan vadeli endeks sözleşmesi haftanın ilk işlem gününde 10.731 puan seviyesini test etse de bu bölgede kalıcılık sağlayamayıp gün içerisinde gelen satışların etkisiyle günü 10.522 seviyesinden tamamladı. Pazartesi günü kapanışı ile 5 günlük kısa vadeli ortalamasına oldukça yaklaşan Nisan vadeli sözleşmede 10.500 seviyesinin altına sarkmalar satış baskısını beraberinde getirebilir. 10.500 altındaki kapanışlarda 10.450-10.400 seviyesine kadar geri çekilmeler etkili olabilir. Nisan vadeli sözleşmede bugün 10.650 puan üzerinde kapanışların gelmesi halinde ise alışların yeniden güç kazanabileceğini düşünüyoruz.

Teknik Analiz Hisse Önerileri



CCOLA

Pazartesi günü 10 günlük kısa vadeli ortalamasını destek edinerek günü gün içerisinde gördüğü en yüksek seviyeye oldukça yakın bir bölgeden tamamlayan CCOLA düşen trendinin belirlediği direnç seviyesine yaklaştı. Hisse bugün 685,00 TL ve üzerinde kapanış gerçekleştirebilir ise yukarı yönlü fiyat hareketlerinin devamı beklenebilir.

Hedef Fiyat: 695,00 TL

Zarar Kes: 660,00 TL



ENKAI

Son işlem gününde boşluklu bir açılış gerçekleştiren ENKAI günü 50 günlük ortalamasının belirlediği 36,02 TL seviyesi üzerinde 36,14 TL'den tamamladı. Teknik indikatörlerin de güç kazandığı hissede 35,60 TL üzerinde tutunmaların devamı halinde olumlu hava devam edebilir.

Hedef Fiyat: 36,90 TL

Zarar Kes: 35,60 TL



KRDMD

Yükseliş trendini sürdüren KRDMD hissesi sanayi endeksine gelen alışların etkisiyle haftanın ilk işlem gününde 50 günlük ortalamasının belirlediği 24,57 TL üzerinde kapanış gerçekleştirdi. 50 günlük ortalamasını aşmasını olumlu değerlendirdiğimiz hissede bu hafta 26,20 TL üzeri kapanışlarda alışların hız kazanabileceğini düşünüyoruz.

Hedef Fiyat: 25,80 TL

Zarar Kes: 24,50 TL

	PİVOT DESTEKLER					PİVOT DİRENÇLER			HİSSELER	PİVOT DESTEKLER					PİVOT DİRENÇLER		
	Destek 1	Destek 2	Destek 3	Kapanış	Pivot	Direnç 1	Direnç 2	Direnç 3		Destek 1	Destek 2	Destek 3	Kapanış	Pivot	Direnç 1	Direnç 2	Direnç 3
AEFES	172,40	169,80	166,60	175,00	175,60	178,20	181,40	184,00	ISMEN	32,75	32,01	31,29	33,50	33,47	34,21	34,93	35,67
AGHOL	295,67	290,83	281,92	300,50	304,58	309,42	318,33	323,17	IZENR	27,47	27,13	26,65	27,82	27,95	28,29	28,77	29,11
AHGAZ	12,70	12,59	12,40	12,80	12,89	13,00	13,19	13,30	IZMDC	7,13	6,80	6,57	7,45	7,36	7,69	7,92	8,25
AKBNK	58,67	57,48	55,17	59,85	60,98	62,17	64,48	65,67	KARSN	11,61	11,11	10,85	12,12	11,87	12,37	12,63	13,13
AKCNS	142,17	140,83	138,87	143,50	144,13	145,47	147,43	148,77	KAYSE	29,86	29,50	29,18	30,22	30,18	30,54	30,86	31,22
AKFYE	25,21	24,51	23,29	25,90	26,43	27,13	28,35	29,05	KCAER	57,03	55,57	53,43	58,50	59,17	60,63	62,77	64,23
AKSA	97,77	95,93	92,27	99,60	101,43	103,27	106,93	108,77	KCHOL	212,53	209,07	203,33	216,00	218,27	221,73	227,47	230,93
AKSEN	37,15	36,77	36,09	37,52	37,83	38,21	38,89	39,27	KLSER	59,63	59,02	57,78	60,25	60,87	61,48	62,72	63,33
ALARAK	113,73	112,77	110,83	114,70	115,67	116,63	118,57	119,53	KMPUR	64,25	62,00	60,25	66,50	66,00	68,25	70,00	72,25
ALBRK	4,48	4,41	4,35	4,55	4,54	4,61	4,67	4,74	KONTR	231,07	228,63	223,77	233,50	235,93	238,37	243,23	245,67
ALFAS	91,80	90,90	89,20	92,70	93,50	94,40	96,10	97,00	KONYA	11050,00	10650,00	10060,00	11450,00	11640,00	12040,00	12630,00	13030,00
ARCLK	158,73	156,47	152,53	161,00	162,67	164,93	168,87	171,13	KORDS	93,70	92,45	90,80	94,95	95,35	96,60	98,25	99,50
ASELS	57,20	56,60	55,40	57,80	58,40	59,00	60,20	60,80	KOZAA	49,27	48,43	47,47	50,10	50,23	51,07	52,03	52,87
ASGYO	14,33	14,04	13,83	14,62	14,54	14,83	15,04	15,33	KOZAL	23,13	22,81	22,31	23,46	23,63	23,95	24,45	24,77
ASTOR	94,13	93,17	91,23	95,10	96,07	97,03	98,97	99,93	KRDMD	24,69	24,33	23,93	25,04	25,09	25,45	25,85	26,21
BERA	20,31	19,63	18,41	20,98	21,53	22,21	23,43	24,11	MAVI	79,87	78,68	77,07	81,05	81,48	82,67	84,28	85,47
BIENY	42,04	41,40	40,76	42,68	42,68	43,32	43,96	44,60	MGROS	423,00	417,25	412,50	428,75	427,75	433,50	438,25	444,00
BIMAS	364,58	359,17	350,83	370,00	372,92	378,33	386,67	392,08	MIATK	61,72	60,53	58,57	62,90	63,68	64,87	66,83	68,02
BIOEN	17,67	17,11	16,24	18,22	18,54	19,10	19,97	20,53	ODAS	9,09	8,95	8,73	9,23	9,31	9,45	9,67	9,81
BOBET	35,81	35,25	34,25	36,38	36,81	37,37	38,37	38,93	OTKAR	480,00	472,00	459,00	488,00	493,00	501,00	514,00	522,00
BRSAN	595,67	590,83	583,17	600,50	603,33	608,17	615,83	620,67	OYAKC	56,98	56,32	55,18	57,65	58,12	58,78	59,92	60,58
BRYAT	3221,67	3163,33	3054,17	3280,00	3330,83	3389,17	3498,33	3556,67	PENTA	18,16	17,91	17,59	18,41	18,48	18,73	19,05	19,30
BUCIM	8,06	7,99	7,90	8,12	8,15	8,22	8,31	8,38	PETKM	19,93	19,75	19,39	20,12	20,29	20,47	20,83	21,01
CANTE	19,08	18,83	18,44	19,33	19,47	19,72	20,11	20,36	PGSUS	900,67	879,83	855,67	921,50	924,83	945,67	969,83	990,67
CCOLA	664,17	650,33	642,67	678,00	671,83	685,67	693,33	707,17	QUAGR	4,08	4,04	3,99	4,11	4,13	4,17	4,22	4,26
CIMSA	31,68	31,28	30,74	32,08	32,22	32,62	33,16	33,56	SAHOL	84,32	82,93	80,27	85,70	86,98	88,37	91,03	92,42
CWENE	300,92	296,83	289,42	305,00	308,33	312,42	319,83	323,92	SASA	39,64	39,28	38,70	40,00	40,22	40,58	41,16	41,52
DOAS	311,25	303,50	291,25	319,00	323,50	331,25	343,50	351,25	SDTTR	339,50	329,50	322,50	349,50	346,50	356,50	363,50	373,50
DOHOL	13,13	12,97	12,71	13,28	13,39	13,55	13,81	13,97	SISE	47,43	46,77	46,15	48,08	48,05	48,71	49,33	49,99
ECILC	49,24	48,82	48,14	49,66	49,92	50,34	51,02	51,44	SKBNK	4,68	4,61	4,54	4,74	4,75	4,82	4,89	4,96
ECZYT	226,93	225,57	222,83	228,30	229,67	231,03	233,77	235,13	SMRTG	55,52	54,93	53,87	56,10	56,58	57,17	58,23	58,82
EGEEN	15988,33	15671,67	15038,33	16305,00	16621,67	16938,33	17571,67	17888,33	SOKM	55,22	54,48	53,17	55,95	56,53	57,27	58,58	59,32
EKGYO	8,92	8,81	8,62	9,04	9,11	9,22	9,41	9,52	TATEN	33,27	32,65	31,71	33,90	34,21	34,83	35,77	36,39
ENERY	165,50	163,00	158,30	168,00	170,20	172,70	177,40	179,90	TAVHL	191,17	188,03	182,67	194,30	196,53	199,67	205,03	208,17
ENJSA	62,28	61,52	60,28	63,05	63,52	64,28	65,52	66,28	TCELL	76,35	75,30	73,85	77,40	77,80	78,85	80,30	81,35
ENKAI	35,84	35,54	35,28	36,14	36,10	36,40	36,66	36,96	THYAO	299,67	296,58	290,67	302,75	305,58	308,67	314,58	317,67
EREGL	41,33	41,09	40,69	41,58	41,73	41,97	42,37	42,61	TKFEN	43,86	42,86	41,40	44,86	45,32	46,32	47,78	48,78
EUPWR	151,40	149,40	145,60	153,40	155,20	157,20	161,00	163,00	TOASO	261,50	259,00	256,50	264,00	264,00	266,50	269,00	271,50
EUREN	15,11	14,97	14,71	15,25	15,37	15,51	15,77	15,91	TSKB	9,21	9,10	8,88	9,32	9,43	9,54	9,76	9,87
FROTO	1110,33	1098,67	1082,33	1122,00	1126,67	1138,33	1154,67	1166,33	TTKOM	37,82	37,24	36,28	38,40	38,78	39,36	40,32	40,90
GARAN	75,02	73,58	70,72	76,45	77,88	79,32	82,18	83,62	TTRAK	890,33	878,67	855,33	902,00	913,67	925,33	948,67	960,33
GESAN	71,02	67,98	64,87	74,05	74,13	77,17	80,28	83,32	TUKAS	8,30	8,21	8,04	8,39	8,47	8,56	8,73	8,82
GUBRF	153,90	151,60	148,30	156,20	157,20	159,50	162,80	165,10	TUPRS	186,50	184,50	180,90	188,50	190,10	192,10	195,70	197,70
GWIND	26,71	26,37	25,67	27,06	27,41	27,75	28,45	28,79	ULKER	110,67	109,33	107,47	112,00	112,53	113,87	115,73	117,07
HALKB	14,45	14,12	13,68	14,77	14,89	15,22	15,66	15,99	VAKBN	16,19	15,48	14,84	16,90	16,83	17,54	18,18	18,89
HEKTS	15,32	15,16	14,95	15,47	15,53	15,69	15,90	16,06	VESTL	85,85	84,85	83,40	86,85	87,30	88,30	89,75	90,75
IPEKE	39,67	39,21	38,77	40,14	40,11	40,57	41,01	41,47	YEOTK	206,67	199,53	192,37	213,80	213,83	220,97	228,13	235,27
ISCTR	12,25	11,97	11,57	12,52	12,65	12,93	13,33	13,61	YKBNK	29,91	29,23	27,97	30,58	31,17	31,85	33,11	33,79
ISDMR	34,82	33,86	33,04	35,78	35,64	36,60	37,42	38,38	YYLGD	13,57	13,45	13,25	13,69	13,77	13,89	14,09	14,21
ISGYO	15,13	14,95	14,75	15,30	15,33	15,51	15,71	15,89	ZOREN	6,02	5,79	5,53	6,25	6,28	6,51	6,77	7,00

Kod	14	50	RSI	StochS	MACD	CCI	Kod	14	50	RSI	StochS	MACD	CCI
	Günlük H.O.	Günlük H.O.						Günlük H.O.	Günlük H.O.				
AEFES	●	●	●	●	●	●	ISMEN	●	●	●	●	●	●
AGHOL	●	●	●	●	●	●	IZENR	●	●	●	●	●	●
AHGAZ	●	●	●	●	●	●	IZMDC	●	●	●	●	●	●
AKBNK	●	●	●	●	●	●	KARSN	●	●	●	●	●	●
AKCNS	●	●	●	●	●	●	KAYSE	●	●	●	●	●	●
AKFYE	●	●	●	●	●	●	KCAER	●	●	●	●	●	●
AKSA	●	●	●	●	●	●	KCHOL	●	●	●	●	●	●
AKSEN	●	●	●	●	●	●	KLSEK	●	●	●	●	●	●
ALARK	●	●	●	●	●	●	KMPUR	●	●	●	●	●	●
ALBRK	●	●	●	●	●	●	KONTR	●	●	●	●	●	●
ALFAS	●	●	●	●	●	●	KONYA	●	●	●	●	●	●
ARCLK	●	●	●	●	●	●	KORDS	●	●	●	●	●	●
ASELS	●	●	●	●	●	●	KOZAA	●	●	●	●	●	●
ASGYO	●	●	●	●	●	●	KOZAL	●	●	●	●	●	●
ASTOR	●	●	●	●	●	●	KRDMD	●	●	●	●	●	●
BERA	●	●	●	●	●	●	MAVI	●	●	●	●	●	●
BIENY	●	●	●	●	●	●	MGROS	●	●	●	●	●	●
BIMAS	●	●	●	●	●	●	MIATK	●	●	●	●	●	●
BIOEN	●	●	●	●	●	●	ODAS	●	●	●	●	●	●
BOBET	●	●	●	●	●	●	OTKAR	●	●	●	●	●	●
BRSAN	●	●	●	●	●	●	OYAKC	●	●	●	●	●	●
BRYAT	●	●	●	●	●	●	PENTA	●	●	●	●	●	●
BUCIM	●	●	●	●	●	●	PETKM	●	●	●	●	●	●
CANTE	●	●	●	●	●	●	PGSUS	●	●	●	●	●	●
CCOLA	●	●	●	●	●	●	QUAGR	●	●	●	●	●	●
CIMSA	●	●	●	●	●	●	SAHOL	●	●	●	●	●	●
CWENE	●	●	●	●	●	●	SASA	●	●	●	●	●	●
DOAS	●	●	●	●	●	●	SDTTR	●	●	●	●	●	●
DOHOL	●	●	●	●	●	●	SISE	●	●	●	●	●	●
ECILC	●	●	●	●	●	●	SKBNK	●	●	●	●	●	●
ECZYT	●	●	●	●	●	●	SMRTG	●	●	●	●	●	●
EGEEN	●	●	●	●	●	●	SOKM	●	●	●	●	●	●
EKGYO	●	●	●	●	●	●	TATEN	●	●	●	●	●	●
ENERY	●	●	●	●	●	●	TAVHL	●	●	●	●	●	●
ENJSA	●	●	●	●	●	●	TCELL	●	●	●	●	●	●
ENKAI	●	●	●	●	●	●	THYAO	●	●	●	●	●	●
EREGL	●	●	●	●	●	●	TKFEN	●	●	●	●	●	●
EUPWR	●	●	●	●	●	●	TOASO	●	●	●	●	●	●
EUREN	●	●	●	●	●	●	TSKB	●	●	●	●	●	●
FROTO	●	●	●	●	●	●	TTKOM	●	●	●	●	●	●
GARAN	●	●	●	●	●	●	TTRAK	●	●	●	●	●	●
GESAN	●	●	●	●	●	●	TUKAS	●	●	●	●	●	●
GUBRF	●	●	●	●	●	●	TUPRS	●	●	●	●	●	●
GWIND	●	●	●	●	●	●	ULKER	●	●	●	●	●	●
HALKB	●	●	●	●	●	●	VAKBN	●	●	●	●	●	●
HEKTS	●	●	●	●	●	●	VESTL	●	●	●	●	●	●
IPEKE	●	●	●	●	●	●	YEOTK	●	●	●	●	●	●
ISCTR	●	●	●	●	●	●	YKBNK	●	●	●	●	●	●
ISDMR	●	●	●	●	●	●	YYLGD	●	●	●	●	●	●
ISGYO	●	●	●	●	●	●	ZOREN	●	●	●	●	●	●