

11 Temmuz 2024

Açılıştan Kapanışa Piyasalar

BIST	Kapanış 10.07.2024	Günlük Değişim	Yurt Dışı Piyasalar	10.07.2024 (18:10)	11.07.2024 (07:45)	BIST Kapanış Sonrası Değişim
BIST 100	10.743,30	-0,49%	S&P 500 Vadeli	5.643,00	5.685,00	0,74%
BIST 30	11.652,16	-0,82%	Euro Stoxx 50 CFD	4.956,00	4.969,00	0,26%
BIST Banka	15.004,60	-1,19%	ABD 10 Yıllık (bps)	4,30	4,29	-1
BIST Sanayi	14.441,93	-0,12%	Brent	85,23	85,73	0,59%
BIST 30 Yakın Vade	12.386,00	-0,85%	Ons Altın	2,38	2,38	0,17%
Türkiye 2 Yıllık (bps)	40,19	6	USDTRY	32,86	32,90	0,12%
Türkiye 10 Yıllık (bps)	27,78	26	Nikkei 225	41.861,00	42.294,00	1,03%

Önemli Haberler

- Powell, ABD Kongresi'ndeki yarıyılılık Para Politikası Raporu'na ilişkin sunumunun ikinci gününden enflasyonun düşüş eğiliminde olduğuna dair "biraz güveni olduğunu" ancak sürdürülebilir şekilde yüzde 2'ye düştüğünden yeterince emin olduğunu söylemeye "henüz hazır olmadığını" belirtti.
- Hazine ve Maliye Bakanlığı'nın yılın üçüncü eurobond ihracına dört kata yakın talep geldiği açıklandı. İhraç tutarının toplamda 1,75 milyar dolar olduğu da bildirildi.
- Hazine ve Maliye Bakanlığı ile Türkiye Kalkınma ve Yatırım Bankası arasında 50 milyon dolarlık yeni bir üst fonun kuruluşuna dair protokol imzalandı.
- Sıkılaşma döngüsü içinde sanayi üretiminde aylık bazda yükseliş dikkat çekti. TÜİK verilerine göre Mayıs ayında sanayi üretimi bir önceki aya göre yüzde 1,7 arttı. Yıllık olarak ise yüzde 0,1'lik sınırlı düşüş kaydedildi.
- İnşaat maliyet endeksi Mayıs ayında bir önceki yılın aynı dönemine göre yüzde 72,78 arttı. Böylelikle inşaat maliyetleri 16 ayın en yüksek artışını kaydetti.
- TÜİK verilerine göre Mayıs'ta mevsim etkisinden arındırılmış işsizlik oranı yüzde 8,4 seviyesinde gerçekleşti.

Ekonomik Takvim

*Kaynak: Bloomberg

	Veri	Beklenti	Önceki
15:30	ABD, Çekirdek TÜFE (Aylık – Haziran)	%0,2	%0,2
15:30	ABD, TÜFE (Yıllık – Haziran)	%3,1	%3,3
15:30	ABD, TÜFE (Aylık – Haziran)	%0,1	%0,0
15:30	ABD, İşsizlik Başvurusu Başvuruları	236 Bin	238 Bin

Tedbir Kararları

*Kaynak: Investing

- RYSAS** payları VBTS kapsamında 09/08/2024 seans sonuna kadar kredili işlemlere konu edilemeyecektir.

Hak Kullanımları

- MEKAG, PLTUR** genel kurulu bugün gerçekleştirilecektir.

Günlük Hisse Önerileri

- Günlük hisse önerilerimiz **MAVI, SOKM** ve **TSKB**'dir. Öneriler hakkındaki detaylara [buradan](#) ulaşabilirsiniz.

KAP Haberleri

- **₺ AKGRT**, Haziran ayı toplam prim üretimi 2.472.368.00 TL'ye ulaşarak önceki yılın aynı dönemine göre %2 arttı.
- **₺ ALARK**, pay başına 105,60 TL - 104,90 TL (ağırlıklı ortalama 105,27 TL) fiyat aralığından toplam 47.490 TL nominal değerli payları geri aldı. Bu işlemle birlikte şirketin sahip olduğu ALARK paylarının toplam nominal tutarı 6.566.270 TL'ye ulaşmış olup bu payların sermayeye oranı % 1,509'dur.
- **₺ ATAKP**, TEK GIDA-İŞ Sendikası arasında yürütülmekte olan Toplu İş Sözleşmesi müzakere sürecinde, TEK GIDA-İŞ Sendikası tarafından uygulama tarihi 22.07.2024 olmak üzere grev kararı alındı.
- **₺ BIZIM**, temettü ödememe kararı genel kurulda onaylandı.
- **₺ FORTE**, hisse başına net 0,10 TL kâr payı ödeme kararını genel kurulda onayladı. Ödeme 11 Aralık'ta gerçekleştirilecek.
- **₺ PEKGY**, pay geri alım programı kapsamında geri alınmış olan PEKGY paylarından 25.000.000 adet pay 9,826 TL fiyat ile satış işlemi gerçekleştirildi.
- **₺ YEOTK**, %228,11 oranında bedelsiz sermaye artırımını için SPK'ya başvuruda bulundu.
- **₺ YKBNK**, 2024/06 finansal sonuçlarını 31 Temmuz'da açıklayacak.

*Bültendeki haberler, Kamuyu Aydınlatma Platformu'na bugün saat 08:30'a kadar gelen haberleri kapsamaktadır.

BİST 100 Teknik Analizi

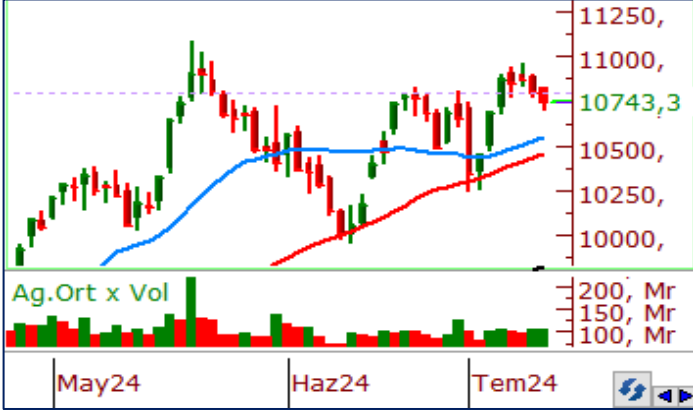

BİST 100 endeksi son işlem gününde 10.708-10.826 puan aralığında hareket ederek son işlem gününü %0,49 oranında değer kaybederek 10.743 puandan tamamladı. Endekste 36 hisse değer kazanırken 63 hisse değer kaybetti.

BİST 100 endeksi haftanın son işlem gününde satış baskısının etkili olduğu bir günü geride bıraktı. Güne 10.817 puandan başlayan endeks 10.800 seviyesinin üzerinde tutunamayıp gün içerisinde bankacılık sektörüne gelen satışların etkisiyle 10.708 puana kadar düşse de bu bölgeden gelen kısmi destek alışları ile günü 10.800 seviyesine yakın bir seviyeden tamamladı. Momentum kaybının devam ettiği hissede ilk etapta 10.800 ve 10.900 seviyelerini takip ediyoruz. Bu bölgelerde endeks satış baskısı ile karşılaşmaz ise yukarı yönlü eğilimin güç kazanmasını bekleriz. Endekste geri çekilmelerin güç kazanması halinde ise 10.700 seviyesini destek bölgesi olarak takip ediyoruz.

VIOP 30 Teknik Analizi



Ağustos Vadeli Endeks 30 kontratı son işlem gününde 12.357-12.506 puan aralığında hareket ederek son işlem gününü 12.386 puandan tamamladı. Akşam seansı kapanışı ise 12.416 puandan gerçekleşti.

Ağustos vadeli endeks sözleşmesinde son işlem gününde kısa vadeli ortalamaların direnç olarak çalışması ile satış baskısının devam ettiğini gördük. Çünkü kapanışı ile birlikte 50 günlük ortalamasının belirlediği 12.375 seviyesine oldukça yaklaşan Ağustos vadeli sözleşmesinde bugün satışların devam etmesi durumunda bu seviyeyi destek bölgesi olarak yakından takip ediyoruz. Akşam seansında alışların etkili olduğu Ağustos vadeli endeks sözleşmesinin, 10 ve 21 günlük kısa vadeli ortalamalarının kesişim seviyesi olan 12.450 bölgesini aşması ile birlikte alışların güç kazanmasını öngörüyoruz.

Teknik Analiz Hisse Önerileri



MAVI

Son işlem gününde kısa vadeli ortalamasından destek bularak yükselen MAVI 127,00 TL seviyesinde bulunan yatay direnç seviyesinin üzerinde kapanış gerçekleştirdi. Hissede bugün 130,00 TL bölgesinin aşılması durumunda alıcılı görünümün devam etmesini bekliyoruz.

Hedef Fiyat: 133,00 TL
Zarar Kes: 126,00 TL

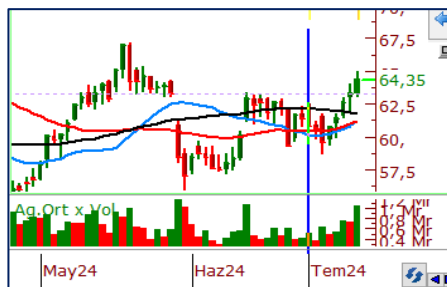

SOKM

63,00 TL seviyesinin aşılması ile birlikte alışların hız kazandığı hissede yükselen dip yapısı dikkat çekiyor. Son günkü hareketi ile birlikte kısa vadeli düşen trendini de kıran SOKM hissesinde bugün 65,00 TL seviyesi aşılabılır ise alıcılı görünümün devam etmesini bekleriz.

Hedef Fiyat: 66,50 TL
Zarar Kes: 63,00 TL



TSKB

Son günlerde etkili olan alışlar ile birlikte iyi bir momentum yakalayan TSKB hissesinde dün de alışların etkili olduğu bir günü geride bıraktık. Gelen alışlar ile birlikte 12,50 TL seviyesinde bulunan yatay direncini aşan ve tarihi zirvesini yenileyen hissede alışların devamı beklenilebilir.

Hedef Fiyat: 13,00 TL
Zarar Kes: 12,30 TL

	PİVOT DESTEKLER					PİVOT DİRENÇLER			HİSSELER	PİVOT DESTEKLER					PİVOT DİRENÇLER		
	Destek 1	Destek 2	Destek 3	Kapanış	Pivot	Direnç 1	Direnç 2	Direnç 3		Destek 1	Destek 2	Destek 3	Kapanış	Pivot	Direnç 1	Direnç 2	Direnç 3
AEFES	277,33	265,17	257,33	289,50	285,17	297,33	305,17	317,33	KCHOL	222,03	219,37	216,53	224,70	224,87	227,53	230,37	233,03
AGHOL	423,83	410,67	402,58	437,00	431,92	445,08	453,17	466,33	KLSE	47,35	46,05	43,57	48,66	49,83	51,13	53,61	54,91
AGROT	15,01	14,17	12,78	15,84	16,40	17,24	18,63	19,47	KONTR	168,23	165,57	163,03	170,90	170,77	173,43	175,97	178,63
AKBNK	62,73	61,47	60,38	64,00	63,82	65,08	66,17	67,43	KONYA	7831,67	7713,33	7601,67	7950,00	7943,33	8061,67	8173,33	8291,67
AKFGY	2,41	2,30	2,24	2,51	2,47	2,58	2,64	2,75	KOZAA	58,03	55,12	53,13	60,95	60,02	62,93	64,92	67,83
AKFYE	24,24	24,02	23,58	24,46	24,68	24,90	25,34	25,56	KOZAL	21,09	20,27	19,67	21,90	21,69	22,51	23,11	23,93
AKSA	135,00	130,00	127,00	140,00	138,00	143,00	146,00	151,00	KRDMD	30,67	30,11	29,75	31,22	31,03	31,59	31,95	32,51
AKSEN	41,79	40,87	40,13	42,72	42,53	43,45	44,19	45,11	KTLEV	46,96	44,88	40,86	49,04	50,98	53,06	57,08	59,16
ALARK	104,10	103,30	102,20	104,90	105,20	106,00	107,10	107,90	LMKDC	22,22	21,30	19,46	23,14	24,06	24,98	26,82	27,74
ALFAS	66,80	65,60	64,30	68,00	68,10	69,30	70,60	71,80	MAVI	125,17	121,53	119,37	128,80	127,33	130,97	133,13	136,77
ARCLK	164,23	162,97	160,63	165,50	166,57	167,83	170,17	171,43	MGROS	548,67	543,33	538,17	554,00	553,83	559,17	564,33	569,67
ARDYZ	38,11	37,33	36,67	38,88	38,77	39,55	40,21	40,99	MIATK	54,13	53,27	51,53	55,00	55,87	56,73	58,47	59,33
ASELS	64,25	63,50	62,90	65,00	64,85	65,60	66,20	66,95	OBAMS	35,13	34,81	34,23	35,44	35,71	36,03	36,61	36,93
ASTOR	90,30	89,25	87,70	91,35	91,85	92,90	94,45	95,50	ODAS	8,25	8,19	8,09	8,32	8,35	8,41	8,51	8,57
BERA	19,15	18,86	18,34	19,45	19,67	19,96	20,48	20,77	OTKAR	602,67	588,33	577,17	617,00	613,83	628,17	639,33	653,67
BFREN	832,50	820,00	805,50	845,00	847,00	859,50	874,00	886,50	OYAKC	71,30	69,50	68,55	73,10	72,25	74,05	75,00	76,80
BIMAS	536,67	530,33	517,67	543,00	549,33	555,67	568,33	574,67	PEKGY	8,00	7,45	6,35	8,55	9,10	9,65	10,75	11,30
BINHO	382,58	374,92	362,58	390,25	394,92	402,58	414,92	422,58	PETKM	23,12	22,54	22,18	23,70	23,48	24,06	24,42	25,00
BRSAN	415,17	410,08	399,92	420,25	425,33	430,42	440,58	445,67	PGSUS	240,60	235,60	231,80	245,60	244,40	249,40	253,20	258,20
BRYAT	2100,67	2068,33	2010,67	2133,00	2158,33	2190,67	2248,33	2280,67	QUAGR	3,20	3,17	3,13	3,24	3,24	3,27	3,31	3,34
BTCIM	166,03	164,07	162,33	168,00	167,77	169,73	171,47	173,43	REEDR	32,66	31,72	30,00	33,60	34,38	35,32	37,04	37,98
CANTE	1,78	1,77	1,75	1,79	1,80	1,81	1,83	1,84	SAHOL	99,60	98,20	96,60	101,00	101,20	102,60	104,20	105,60
CCOLA	816,67	807,83	798,67	825,50	825,83	834,67	843,83	852,67	SASA	42,72	42,36	41,82	43,08	43,26	43,62	44,16	44,52
CIMSA	33,63	32,85	32,35	34,40	34,13	34,91	35,41	36,19	SDTR	249,25	234,75	207,50	263,75	276,50	291,00	318,25	332,75
CWENE	194,53	192,37	188,03	196,70	198,87	201,03	205,37	207,53	SISE	49,21	48,95	48,45	49,48	49,71	49,97	50,47	50,73
DOAS	257,42	253,83	251,92	261,00	259,33	262,92	264,83	268,42	SKBNK	4,02	3,99	3,95	4,05	4,06	4,09	4,13	4,16
DOHOL	16,21	16,12	15,96	16,30	16,37	16,46	16,62	16,71	SMRTG	48,16	47,62	46,60	48,70	49,18	49,72	50,74	51,28
ECILC	50,53	50,27	49,73	50,80	51,07	51,33	51,87	52,13	SOKM	63,28	62,22	61,38	64,35	64,12	65,18	66,02	67,08
ECZYT	214,93	213,37	210,23	216,50	218,07	219,63	222,77	224,33	TABGD	186,73	181,97	178,33	191,50	190,37	195,13	198,77	203,53
EGEEN	12313,33	12211,67	12033,33	12415,00	12491,67	12593,33	12771,67	12873,33	TAVHL	269,67	263,58	258,42	275,75	274,83	280,92	286,08	292,17
EKGYO	10,97	10,86	10,73	11,07	11,10	11,21	11,34	11,45	TCELL	107,43	105,87	103,73	109,00	109,57	111,13	113,27	114,83
ENERY	179,60	177,50	174,00	181,70	183,10	185,20	188,70	190,80	THYAO	302,58	300,42	296,08	304,75	306,92	309,08	313,42	315,58
ENJSA	64,13	63,47	62,83	64,80	64,77	65,43	66,07	66,73	TKFEN	57,50	56,80	55,80	58,20	58,50	59,20	60,20	60,90
ENKAI	40,13	39,57	39,13	40,70	40,57	41,13	41,57	42,13	TKNSA	32,19	31,59	30,59	32,80	33,19	33,79	34,79	35,39
EREGL	54,30	53,60	52,85	55,00	55,05	55,75	56,50	57,20	TMSN	126,63	119,67	112,13	133,60	134,17	141,13	148,67	155,63
EUPWR	90,32	88,73	85,67	91,90	93,38	94,97	98,03	99,62	TOASO	306,00	297,00	289,25	315,00	313,75	322,75	330,50	339,50
EUREN	14,12	13,92	13,60	14,32	14,44	14,64	14,96	15,16	TSKB	12,17	11,75	11,52	12,60	12,40	12,82	13,05	13,47
FROTO	1024,00	1009,00	987,00	1039,00	1046,00	1061,00	1083,00	1098,00	TTKOM	51,03	50,37	49,53	51,70	51,87	52,53	53,37	54,03
GARAN	120,43	117,57	115,43	123,30	122,57	125,43	127,57	130,43	TTRAK	825,00	816,50	801,50	833,50	840,00	848,50	863,50	872,00
GESAN	45,94	45,18	43,74	46,70	47,38	48,14	49,58	50,34	TUKAS	7,19	6,81	6,58	7,56	7,42	7,80	8,03	8,41
GOLTS	505,67	492,33	483,67	519,00	514,33	527,67	536,33	549,67	TUPRS	166,63	165,27	163,43	168,00	168,47	169,83	171,67	173,03
GUBRF	136,33	133,87	131,63	138,80	138,57	141,03	143,27	145,73	TURSG	66,25	63,90	61,15	68,60	69,00	71,35	74,10	76,45
HALKB	18,20	17,98	17,75	18,41	18,43	18,65	18,88	19,10	ULKER	172,63	171,47	170,23	173,80	173,87	175,03	176,27	177,43
HEKTS	11,78	11,64	11,39	11,91	12,03	12,17	12,42	12,56	VAKBN	21,74	21,20	20,78	22,28	22,16	22,70	23,12	23,66
ISCTR	15,64	15,46	15,21	15,81	15,89	16,07	16,32	16,50	VESBE	20,68	20,48	20,26	20,88	20,90	21,10	21,32	21,52
ISGYO	17,17	16,91	16,73	17,42	17,35	17,61	17,79	18,05	VESTL	75,65	75,20	74,30	76,10	76,55	77,00	77,90	78,35
ISMEN	38,87	38,59	38,05	39,14	39,41	39,69	40,23	40,51	VEOTK	185,87	181,73	175,47	190,00	192,13	196,27	202,53	206,67
IZENR	21,89	21,59	20,99	22,20	22,49	22,79	23,39	23,69	YKBNK	29,99	29,57	28,85	30,40	30,71	31,13	31,85	32,27
KAYSE	26,51	26,13	25,57	26,90	27,07	27,45	28,01	28,39	YYLGD	12,20	11,88	11,67	12,51	12,41	12,73	12,94	13,26
KCAER	47,65	46,81	45,29	48,48	49,17	50,01	51,53	52,37	ZOREN	5,46	5,43	5,36	5,50	5,53	5,56	5,63	5,66

Kod	14	50	RSI	StochS	MACD	CCI	Kod	14	50	RSI	StochS	MACD	CCI
	Günlük H.O.	Günlük H.O.						Günlük H.O.	Günlük H.O.				
AEFES	●	●	●	●	●	●	ISMEN	●	●	●	●	●	●
AGHOL	●	●	●	●	●	●	IZENR	●	●	●	●	●	●
AHGAZ	●	●	●	●	●	●	IZMDC	●	●	●	●	●	●
AKBNK	●	●	●	●	●	●	KARSN	●	●	●	●	●	●
AKCNS	●	●	●	●	●	●	KAYSE	●	●	●	●	●	●
AKFYE	●	●	●	●	●	●	KCAER	●	●	●	●	●	●
AKSA	●	●	●	●	●	●	KCHOL	●	●	●	●	●	●
AKSEN	●	●	●	●	●	●	KLSER	●	●	●	●	●	●
ALARK	●	●	●	●	●	●	KMPUR	●	●	●	●	●	●
ALBRK	●	●	●	●	●	●	KONTR	●	●	●	●	●	●
ALFAS	●	●	●	●	●	●	KONYA	●	●	●	●	●	●
ARCLK	●	●	●	●	●	●	KORDS	●	●	●	●	●	●
ASELS	●	●	●	●	●	●	KOZAA	●	●	●	●	●	●
ASGYO	●	●	●	●	●	●	KOZAL	●	●	●	●	●	●
ASTOR	●	●	●	●	●	●	KRDMD	●	●	●	●	●	●
BERA	●	●	●	●	●	●	MAVI	●	●	●	●	●	●
BIENY	●	●	●	●	●	●	MGROS	●	●	●	●	●	●
BIMAS	●	●	●	●	●	●	MIATK	●	●	●	●	●	●
BIOEN	●	●	●	●	●	●	ODAS	●	●	●	●	●	●
BOBET	●	●	●	●	●	●	OTKAR	●	●	●	●	●	●
BRSAN	●	●	●	●	●	●	OYAKC	●	●	●	●	●	●
BRYAT	●	●	●	●	●	●	PENTA	●	●	●	●	●	●
BUCIM	●	●	●	●	●	●	PETKM	●	●	●	●	●	●
CANTE	●	●	●	●	●	●	PGSUS	●	●	●	●	●	●
COLLA	●	●	●	●	●	●	QUAGR	●	●	●	●	●	●
CIMSA	●	●	●	●	●	●	SAHOL	●	●	●	●	●	●
CWENE	●	●	●	●	●	●	SASA	●	●	●	●	●	●
DOAS	●	●	●	●	●	●	SDTTR	●	●	●	●	●	●
DOHOL	●	●	●	●	●	●	SISE	●	●	●	●	●	●
ECILC	●	●	●	●	●	●	SKBNK	●	●	●	●	●	●
ECZYT	●	●	●	●	●	●	SMRTG	●	●	●	●	●	●
EGEEN	●	●	●	●	●	●	SOKM	●	●	●	●	●	●
EKGYO	●	●	●	●	●	●	TATEN	●	●	●	●	●	●
ENERY	●	●	●	●	●	●	TAVHL	●	●	●	●	●	●
ENJSA	●	●	●	●	●	●	TCELL	●	●	●	●	●	●
ENKAI	●	●	●	●	●	●	THYAO	●	●	●	●	●	●
EREGL	●	●	●	●	●	●	TKFEN	●	●	●	●	●	●
EUPWR	●	●	●	●	●	●	TOASO	●	●	●	●	●	●
EUREN	●	●	●	●	●	●	TSKB	●	●	●	●	●	●
FROTO	●	●	●	●	●	●	TTKOM	●	●	●	●	●	●
GARAN	●	●	●	●	●	●	TTRAK	●	●	●	●	●	●
GESAN	●	●	●	●	●	●	TUKAS	●	●	●	●	●	●
GUBRF	●	●	●	●	●	●	TUPRS	●	●	●	●	●	●
GWIND	●	●	●	●	●	●	ULKER	●	●	●	●	●	●
HALKB	●	●	●	●	●	●	VAKBN	●	●	●	●	●	●
HEKTS	●	●	●	●	●	●	VESTL	●	●	●	●	●	●
IPEKE	●	●	●	●	●	●	YEOTK	●	●	●	●	●	●
ISCTR	●	●	●	●	●	●	YKBNK	●	●	●	●	●	●
ISDMR	●	●	●	●	●	●	YYLGD	●	●	●	●	●	●
ISGYO	●	●	●	●	●	●	ZOREN	●	●	●	●	●	●