

25 Mart 2024

## Açılıştan Kapanışa Piyasalar

BIST	Kapanış 22.03.2024	Günlük Değişim	Yurt Dışı Piyasalar	22.03.2024 (18.10)	25.03.2024 (07:45)	BIST Kapanış Sonrası Değişim
BIST 100	9.111,50	-0,32%	S&P 500 Vadeli	5.295,50	5.289,50	-0,11%
BIST 30	9.813,52	-0,40%	Euro Stoxx 50 CFD	4.990,00	4.996,00	0,12%
BIST Banka	10.763,82	0,92%	ABD 10 Yıllık (bps)	4,22	4,21	-1
BIST Sanayi	13.954,05	-0,49%	Brent	85,45	85,90	0,53%
BIST 30 Yakın Vade	10.096,00	-0,53%	Ons Altın	2.169,68	2.169,96	0,01%
Türkiye 2 Yıllık (bps)	45,68	-108	USDTRY	32,01	31,99	-0,06%
Türkiye 10 Yıllık (bps)	26,33	7	Nikkei 225	40.904,15	40.601,04	-0,74%

## Önemli Haberler

- Goldman Sachs'a göre, ABD ve Avrupa'daki merkez bankalarının faiz oranlarını düşürmeye başlaması ve endüstriyel ve tüketici talebinin desteklenmesine yardımcı olmasıyla emtialar bu yıl yükselecek.
- Financial Times'in haberine göre Çin, devlet bilgisayarlarında ve sunucularında ABD işlemcilerini aşamalı olarak kaldıracak ve Intel ve AMD'nin çiplerini etkili bir şekilde engelleyecek yeni yönergeler uygulamaya koydu.
- Petrol, yaptırımlar, jeopolitik riskler ve OPEC+ arz kesintileri nedeniyle piyasanın sıkılaştığına dair işaretler üzerine üç günlük düşüşün ardından bu sabaha yükseliş ile başladı.

## Ekonomik Takvim

	Veri	Açıklanan	Beklenti
13:00	Euro Bölgesi, AMB Başkanı Lagarde'ın Konuşması	-	-
15:00	ABD, İnşaat İzinleri	1,518 M	1,489 M
17:00	ABD, Yeni Konut Satışları (Aylık/ Şubat)	675 Bin	661 Bin

## Hak Kullanımları

- FMIZP, ICBCT** genel kurul toplantıları bugün gerçekleştirilecek.
- MRGYO** bedelsiz sermaye arttırımı bugün gerçekleştirilecek.

## Tedbir Kararları

- KENT** payları VBTS kapsamında 24/04/2024 seans sonuna kadar emir paket tedbiri ile işlem görecektir.
- PAPIL** paylarında VBTS kapsamında 24/04/2023 seans sonuna kadar brüt takas uygulanacaktır.
- PEKGY** payları VBTS kapsamında 24/04/2023 seans sonuna kadar kredili işlemlere konu edilemeyecektir.

## Günlük Hisse Önerileri

- Günlük hisse önerilerimiz **AEFES, AGHOL** ve **GLYHO**'dur. Öneriler hakkında detayları görmek için [tıklayabilirsiniz](#).

## KAP Haberleri

- **AFYON**, 2023 yılında geçtiğimiz yılın aynı dönemine kıyasla %538 artışla 992 milyon TL net kâr elde etti. (P.Değ: 4,8 Milyar TL, F/K: 4,8)
- **AKBNK**, hisse başına net 1,72 TL net kârı payı ödeme kararı aldı. Ödeme 26 Mart'ta gerçekleştirilecek. (P.Değ: 238,3 Milyar TL, F/K: 3,6)
- **ANHYT**, yönetim kurulu hisse başına net 2,09 TL kâr payı ödeme kararı aldı. Genel kurul kabul ederse ödeme 26 Mart'ta gerçekleştirilecek. (P.Değ: 21,5 Milyar TL, F/K: 7,7)
- **ERCB**, % 20 iştiraki olan Erciyas Vagon A.Ş. tam bölünme yöntemi ile yeni kurulan iki şirkete bölündü. (P.Değ: 12,6 Milyar TL, F/K: 136,3)
- **IZMDC**, çelikhane yatırım sürecine ilişkin gelinen aşamada makine ve ekipman montajlarını tamamladı ve soğuk testlere başladı. (P.Değ: 9,2 Milyar TL, F/K: -)
- **PENTA**, Huawei'nin SMB kategorisindeki eKit ürünlerinin Türkiye'deki tek yetkili dağıtıcısı oldu. (P.Değ: 7,2 Milyar TL, F/K: 36,9)
- **SAHOL**, Dilek Sabancı şahsi portföyünde bulunan 2.168.932 TL nominal değerli SAHOL paylarını yatırımcısı olduğu serbest özel fona 81,95 TL fiyatla devretti. Söz konusu payların kısa ve orta vadede borsada satışı söz konusu olmayacaktır. (P.Değ: 166,1 Milyar TL, F/K: 3,1)
- **VAKFN**, %100 oranındaki bedelli sermaye artırımını SPK tarafından onaylandı. (P.Değ: 4,7 Milyar TL, F/K: 3,2)

\*Bültendeki haberler, Kamuyu Aydınlatma Platformu'na bugün saat 08:30'a kadar gelen haberleri kapsamaktadır.

## BİST 100 Teknik Analizi

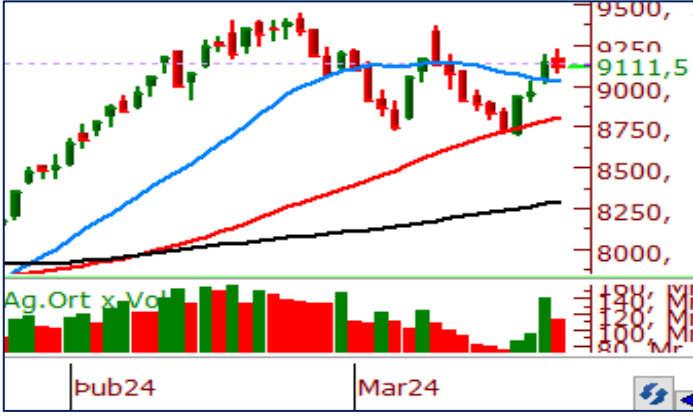

BİST 100 endeksi son işlem gününde 9.080-9.223 puan aralığında hareket ederek günü %0,32 oranında değer kaybederek 9.111 puandan tamamladı. Endekste 42 hisse değer kazanırken 57 hisse değer kaybetti. Endeks geçtiğimiz haftanın genelinde %3,20 oranında değer kazandı.

BİST 100 endeksinde haftanın son işlem gününde kısmen kâr satışlarının etkili olduğunu gördük. Gün içerisinde 9.223 puan seviyesini test eden BIST100 özellikle kapanışa doğru gelen satışlarla günü değer kaybı ile tamamladı. Son işlem gününü 9.150 seviyesinin altında tamamlamasını olumsuz değerlendiresek de halen kısa vadeli ortalamaların üzerinde olmamız nedeniyle teknik göstergeler olumlu. Bugün endekste 9.000 seviyesi destek bölgesi olarak takip edilecektir. 9.000 üzerinde tutunmalarda yukarı yönlü eğilim devam edebilir.

## VIOP 30 Teknik Analizi

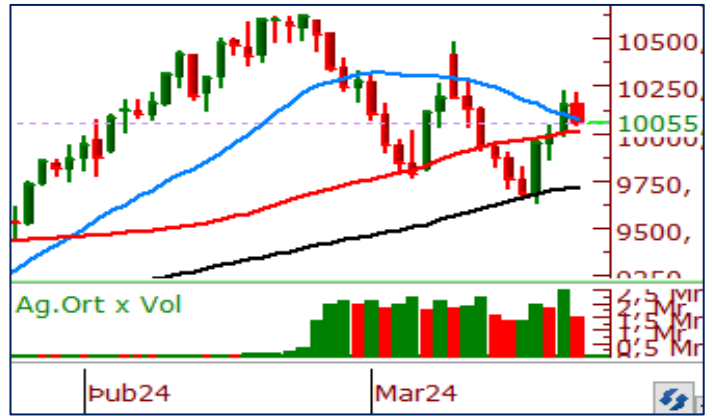

Nisan Vadeli Endeks 30 kontratı son işlem gününde 10.044-10.217 puan aralığında hareket ederek son işlem gününü 10.096 puandan tamamladı. Akşam seansı kapanışı ise 10.055 puandan gerçekleşti. Endeks sözleşmesi geçtiğimiz haftanın genelinde %3,29 oranında değer kazandı.

Nisan vadeli endeks sözleşmesinde son işlem gününde kısmen değer kaybı yaşandığını gördük. Geçtiğimiz haftanın geneline bakacak olursak sözleşmenin 100 günlük ortalamasına yakın bir seviyeden destek bularak yükselen dip yapısı oluşturduğunu ve haftayı kısa vadeli ortalamalarının üzerinde tamamladığını gördük. Sözleşmede bugün 10.000 bölgesi destek bölgesi olarak takip edilecektir. 10.000 seviyesinin üzerinde tutunmaların devam etmesi halinde 10.200 seviyeleri yeniden aşılabilir.

## Teknik Analiz Hisse Önerileri



### AEFES

Yükseliş trendini sürdüren AEFES son işlem gününde 10 günlük ortalamasını destek edinerek günü yükselişle tamamlamıştı. Hissede 157,00 TL yatay direnç seviyesinin aşılması halinde pozitif havanın bugün de devam etmesini öngörüyoruz.

**Hedef Fiyat: 160,00 TL**  
**Zarar Kes: 149,00 TL**



### AGHOL

Kısa vadede yükselen dip görüntüsü oluşturan AGHOL, Cuma gününü 10 günlük ortalamasının üzerinde tamamladı. Hissede 265,00 TL seviyeleri aşılabilir ise yükselişlerin hız kazanabileceğini düşünüyoruz.

**Hedef Fiyat: 270,50 TL**  
**Zarar Kes: 253,50 TL**



### GLYHO

Cuma günü kısa vadeli ortalamasından destek edinerek yükselen GLYHO 12,80 TL seviyesindeki yatay direnç seviyesi üzerinde kapanış gerçekleştirdi. 12,80 TL üzerinde tutunmaların devamında yükseliş eğilimi korunabilir.

**Hedef Fiyat: 13,35 TL**  
**Zarar Kes: 12,65 TL**

## Phillip Portföy Yatırım Fonları

### PPB / PHİLLİP PORTFÖY BİRİNCİ HİSSE SENEDİ FONU

Fon toplam değerinin en az %80'i devamlı olarak yerli ihraççıların ortaklık payları ile ihraççı paylarından oluşan endeksleri takip etmek üzere kurulan borsa yatırım fonları katılma paylarına yatırılır. Yatırım yapılacak sermaye piyasası araçlarının seçiminde, risk/getiri değerlendirmeleri sonucunda belirlenenler ve nakde dönüşümü kolay olanlar tercih edilir. Fon portföyüne yabancı yatırım araçları dahil edilebilir. Ancak, fon portföyüne fon toplam değerinin en fazla %20'si oranında yabancı para ve sermaye piyasası araçları dahil edilebilir.

<https://www.phillipportfoy.com.tr/yatirimfonu/PPB>

### PJL / PHİLLİP PORTFÖY PARA PİYASASI FONU

Fon portföyünün tamamı devamlı olarak, vadesine en fazla 184 gün kalmış, likiditesi yüksek para ve sermaye piyasası araçlarından oluşacak ve Fon portföyünün günlük olarak hesaplanan ağırlıklı ortalama vadesi en fazla 45 gün olacaktır.

<https://www.phillipportfoy.com.tr/yatirimfonu/PJL>

### PPE / PHİLLİP PORTFÖY USD Cinsi Serbest(Döviz) Fonu

Fon Türkiye Hazinesinin ve yüksek kredi notu olan şirketlerin çıkardığı eurobondlara yatırım yapar. Fon büyüklüğünün minimum %80'i sürekli olarak dolar cinsi finansal ürünlere yatırım yapar. Piyasa şartlarına bağlı olarak, fonun durasyonunun 3 -5 yıl aralığında olması planlanmaktadır. Fon yatırımları USD cinsinden yapılabilmektedir. Fon yatırım süresi sınırsız olup, fondan çıkış için herhangi bir cezai ödeme olmamaktadır.

<https://www.phillipportfoy.com.tr/yatirimfonu/PPE>

### PPS / PHİLLİP PORTFÖY BİRİNCİ SERBEST FONU

BIST'de işlem gören ortaklık payları ile ihraççı paylarından oluşan endeksleri takip etmek üzere kurulan borsa yatırım fonları katılma paylarına veya BIST pay endekslerine dayalı türev araçlara yatırım yaparak eşik değer üzerinde getiri yaratmayı hedefler.

<https://www.phillipportfoy.com.tr/yatirimfonu/PPS>

### PFO/PHİLLİP PORTFÖY FON SEPETİ FONU

Fon toplam değerinin en az %80'i devamlı olarak, yatırım fonları ve borsa yatırım fonlarının katılma paylarına yatırılır. Fon stratejisi kapsamında yapılan çeşitlendirme ile yatırımcının finansal piyasalardaki kazanca iştirak etmesi hedeflenmektedir.

<https://www.phillipportfoy.com.tr/yatirimfonu/PFO>

PHİLLİP PORTFÖY FONLARI									
Fon adı	BİRİNCİ HİSSE SENEDİ FONU	Fon adı	BİRİNCİ SERBEST FON	Fon adı	SERBEST (DÖVİZ) FON	Fon adı	Fon Sepeti Fonu	Fon adı	PARA PİYASASI FONU
Fon Kodu	PPB	Fon Kodu	PPS	Fon Kodu	PPE	Fon Kodu	*PFO	Fon Kodu	PJL
Birim Pay Fiyatı	6.313270	Birim Pay Fiyatı	1.533486	Birim Pay Fiyatı	35.111614	Birim Pay Fiyatı	1.100291	Birim Pay Fiyatı	1.852178
Günlük Getiri	-0.33%	Günlük Getiri	-1.95%	Günlük Getiri	-1.01%	Günlük Getiri	1.28%	Günlük Getiri	0.381%
2024 yılı getiri	30.59%	2024 yılı getiri	6.42%	2024 yılı getiri	10.36%	İhraç tarihinden bugüne(03.01.2024)	10.03%	Mevduat Karşılığı	48.86%
Fon Alış Valörü	T+1	Fon Alış Valörü	T+1	Fon Alış Valörü	T+1	Fon Alış Valörü	T+1	Fon Alış Valörü	T+0
Fon Satış Valörü	T+2	Fon Satış Valörü	T+3	Fon Satış Valörü	T+3	Fon Satış Valörü	T+3	Fon Satış Valörü	T+0

\*PFO fiyatı t-1 günü göstermektedir.

BIST 100 ŞİRKETLERİ DESTEK/DİRENÇ TABLOSU

HİSSELER	PİVOT DESTEKLER			PİVOT DİRENÇLER			HİSSELER	PİVOT DESTEKLER			PİVOT DİRENÇLER						
	Destek 1	Destek 2	Destek 3	Kapanış	Pivot	Direnç 1		Direnç 2	Direnç 3	Destek 1	Destek 2	Destek 3	Kapanış	Pivot	Direnç 1	Direnç 2	Direnç 3
AEFES	149,00	143,50	139,60	154,50	152,90	158,40	162,30	167,80	ISMEN	31,91	31,57	30,87	32,26	32,61	32,95	33,65	33,99
AGHOL	250,42	238,33	229,17	262,50	259,58	271,67	280,83	292,92	IZENR	26,76	26,38	25,66	27,14	27,48	27,86	28,58	28,96
AHGAZ	14,10	13,74	13,57	14,45	14,27	14,63	14,80	15,16	IZMDC	6,08	6,01	5,89	6,16	6,20	6,27	6,39	6,46
AKBNK	45,10	44,38	43,74	45,82	45,74	46,46	47,10	47,82	KARSN	10,15	10,04	9,87	10,25	10,32	10,43	10,60	10,71
AKCNS	145,33	143,37	140,73	147,30	147,97	149,93	152,57	154,53	KAYSE	30,50	30,14	29,44	30,86	31,20	31,56	32,26	32,62
AKFYE	23,89	23,35	22,39	24,44	24,85	25,39	26,35	26,89	KCAER	48,04	46,21	44,51	49,86	49,74	51,57	53,27	55,10
AKSA	96,27	94,48	91,62	98,05	99,13	100,92	103,78	105,57	KCHOL	192,80	190,80	188,20	194,80	195,40	197,40	200,00	202,00
AKSEN	34,64	34,20	33,46	35,08	35,38	35,82	36,56	37,00	KLSE	61,25	60,45	59,65	62,05	62,05	62,85	63,65	64,45
ALARK	127,70	125,70	122,40	129,70	131,00	133,00	136,30	138,30	KMPUR	59,22	58,43	56,87	60,00	60,78	61,57	63,13	63,92
ALBRK	4,27	4,24	4,17	4,31	4,34	4,37	4,44	4,47	KONTR	230,37	226,43	220,47	234,30	236,33	240,27	246,23	250,17
ALFAS	88,72	87,28	85,87	90,15	90,13	91,57	92,98	94,42	KONYA	10040,00	9735,00	9532,50	10345,00	10242,50	10547,50	10750,00	11055,00
ARCLK	143,30	141,30	138,00	145,30	146,60	148,60	151,90	153,90	KORDS	90,00	88,20	85,25	91,80	92,95	94,75	97,70	99,50
ASELS	55,55	54,75	53,30	56,35	57,00	57,80	59,25	60,05	KOZAA	46,75	46,07	44,99	47,42	47,83	48,51	49,59	50,27
ASGYO	14,16	14,06	13,97	14,26	14,25	14,35	14,44	14,54	KOZAL	22,12	21,64	21,18	22,60	22,58	23,06	23,52	24,00
ASTOR	94,97	94,08	92,87	95,85	96,18	97,07	98,28	99,17	KRDMD	23,64	23,22	22,68	24,06	24,18	24,60	25,14	25,56
BERA	18,53	17,25	16,60	19,82	19,18	20,46	21,11	22,39	MAVI	76,10	73,55	69,45	78,65	80,20	82,75	86,85	89,40
BIENY	40,77	39,95	39,11	41,60	41,61	42,43	43,27	44,09	MGROS	429,58	422,17	407,33	437,00	444,42	451,83	466,67	474,08
BIMAS	363,17	355,83	341,17	370,50	377,83	385,17	399,83	407,17	MIATK	68,12	66,38	63,97	69,85	70,53	72,27	74,68	76,42
BIOEN	18,18	17,78	17,57	18,59	18,39	18,79	19,00	19,40	ODAS	8,75	8,63	8,43	8,87	8,95	9,07	9,27	9,39
BOBET	33,93	33,27	32,49	34,58	34,71	35,37	36,15	36,81	OTKAR	473,33	467,17	457,08	479,50	483,42	489,58	499,67	505,83
BRSAN	660,83	645,67	619,83	676,00	686,67	701,83	727,67	742,83	OYAKC	59,55	58,35	57,20	60,75	60,70	61,90	63,05	64,25
BRYAT	3544,17	3448,33	3271,67	3640,00	3720,83	3816,67	3993,33	4089,17	PENTA	18,13	17,90	17,53	18,37	18,50	18,73	19,10	19,33
BUCIM	7,83	7,78	7,73	7,87	7,88	7,93	7,98	8,03	PETKM	22,45	21,97	21,29	22,94	23,13	23,61	24,29	24,77
CANTE	16,61	16,40	16,11	16,81	16,90	17,11	17,40	17,61	PGSUS	804,50	795,50	784,50	813,50	815,50	824,50	835,50	844,50
CCOLA	573,00	565,50	553,00	580,50	585,50	593,00	605,50	613,00	QUAGR	3,98	3,94	3,84	4,03	4,08	4,12	4,22	4,26
CIMSA	31,62	31,10	30,52	32,14	32,20	32,72	33,30	33,82	SAHOL	77,85	76,55	74,40	79,15	80,00	81,30	83,45	84,75
CWENE	268,75	265,50	261,25	272,00	273,00	276,25	280,50	283,75	SASA	39,77	38,61	37,63	40,94	40,75	41,91	42,89	44,05
DOAS	317,42	308,08	302,92	326,75	322,58	331,92	337,08	346,42	SDTTR	313,33	295,17	260,08	331,50	348,42	366,58	401,67	419,83
DOHOL	12,72	12,46	12,17	12,98	13,01	13,27	13,56	13,82	SISE	47,04	46,32	45,56	47,76	47,80	48,52	49,28	50,00
ECILC	53,85	53,20	52,45	54,50	54,60	55,25	56,00	56,65	SKBNK	4,26	4,18	4,04	4,34	4,40	4,48	4,62	4,70
ECZYT	236,83	233,27	229,43	240,40	240,67	244,23	248,07	251,63	SMRTG	53,93	51,52	48,58	56,35	56,87	59,28	62,22	64,63
EGEEN	15167,50	14532,50	14007,50	15802,50	15692,50	16327,50	16852,50	17487,50	SOKM	61,77	60,93	59,77	62,60	62,93	63,77	64,93	65,77
EKGYO	9,86	9,69	9,35	10,03	10,20	10,37	10,71	10,88	TATEN	33,60	32,12	31,20	35,08	34,52	36,00	36,92	38,40
ENERY	164,93	156,77	151,03	173,10	170,67	178,83	184,57	192,73	TAVHL	167,30	165,30	162,80	169,30	169,80	171,80	174,30	176,30
ENJSA	56,83	56,32	55,43	57,35	57,72	58,23	59,12	59,63	TCELL	68,72	67,78	66,87	69,65	69,63	70,57	71,48	72,42
ENKAI	35,33	34,93	34,49	35,72	35,77	36,17	36,61	37,01	THYAO	286,25	281,25	278,00	291,25	289,50	294,50	297,75	302,75
EREGL	42,91	42,51	41,85	43,30	43,57	43,97	44,63	45,03	TKFEN	40,41	39,83	38,89	40,98	41,35	41,93	42,87	43,45
EUPWR	148,07	146,03	143,77	150,10	150,33	152,37	154,63	156,67	TOASO	273,00	270,25	265,00	275,75	278,25	281,00	286,25	289,00
EUREN	15,70	15,36	14,84	16,05	16,22	16,56	17,08	17,42	TSKB	8,64	8,52	8,40	8,76	8,76	8,88	9,00	9,12
FROTO	1114,00	1084,00	1038,00	1144,00	1160,00	1190,00	1236,00	1266,00	TTKOM	30,04	29,56	28,94	30,52	30,66	31,14	31,76	32,24
GARAN	67,43	66,07	64,53	68,80	68,97	70,33	71,87	73,23	TTRAK	918,67	905,83	882,67	931,50	941,83	954,67	977,83	990,67
GESAN	66,63	65,87	64,73	67,40	67,77	68,53	69,67	70,43	TUKAS	8,31	8,15	7,94	8,46	8,52	8,68	8,89	9,05
GUBRF	159,83	158,67	156,63	161,00	161,87	163,03	165,07	166,23	TUPRS	169,70	167,40	165,10	172,00	172,00	174,30	176,60	178,90
GWIND	22,95	22,55	22,11	23,34	23,39	23,79	24,23	24,63	ULKER	103,73	101,27	96,73	106,20	108,27	110,73	115,27	117,73
HALKB	13,17	12,98	12,71	13,35	13,44	13,63	13,90	14,09	VAKBN	13,28	13,09	12,85	13,46	13,52	13,71	13,95	14,14
HEKTS	16,96	16,74	16,40	17,17	17,30	17,52	17,86	18,08	VESTL	79,87	76,73	70,47	83,00	86,13	89,27	95,53	98,67
IPEKE	37,06	36,56	35,68	37,56	37,94	38,44	39,32	39,82	YEOTK	208,90	205,40	200,60	212,40	213,70	217,20	222,00	225,50
ISCTR	10,84	10,67	10,39	11,02	11,12	11,29	11,57	11,74	YKBNK	26,03	25,41	25,09	26,64	26,35	26,97	27,29	27,91
ISDMR	35,55	35,29	34,79	35,80	36,05	36,31	36,81	37,07	YYLGD	13,23	12,96	12,49	13,51	13,70	13,97	14,44	14,71
ISGYO	15,01	14,85	14,74	15,16	15,12	15,28	15,39	15,55	ZOREN	5,16	5,05	4,85	5,27	5,36	5,47	5,67	5,78

Kod	14	50	RSI	StochS	MACD	CCI	Kod	14	50	RSI	StochS	MACD	CCI
	Günlük H.O.	Günlük H.O.						Günlük H.O.	Günlük H.O.				
AEFES	●	●	●	●	●	●	ISMEN	●	●	●	●	●	●
AGHOL	●	●	●	●	●	●	IZENR	●	●	●	●	●	●
AHGAZ	●	●	●	●	●	●	IZMDC	●	●	●	●	●	●
AKBNK	●	●	●	●	●	●	KARSN	●	●	●	●	●	●
AKCNS	●	●	●	●	●	●	KAYSE	●	●	●	●	●	●
AKFYE	●	●	●	●	●	●	KCAER	●	●	●	●	●	●
AKSA	●	●	●	●	●	●	KCHOL	●	●	●	●	●	●
AKSEN	●	●	●	●	●	●	KLSEK	●	●	●	●	●	●
ALARK	●	●	●	●	●	●	KMPUR	●	●	●	●	●	●
ALBRK	●	●	●	●	●	●	KONTR	●	●	●	●	●	●
ALFAS	●	●	●	●	●	●	KONYA	●	●	●	●	●	●
ARCLK	●	●	●	●	●	●	KORDS	●	●	●	●	●	●
ASELS	●	●	●	●	●	●	KOZAA	●	●	●	●	●	●
ASGYO	●	●	●	●	●	●	KOZAL	●	●	●	●	●	●
ASTOR	●	●	●	●	●	●	KRDMD	●	●	●	●	●	●
BERA	●	●	●	●	●	●	MAVI	●	●	●	●	●	●
BIENY	●	●	●	●	●	●	MGROS	●	●	●	●	●	●
BIMAS	●	●	●	●	●	●	MIATK	●	●	●	●	●	●
BIOEN	●	●	●	●	●	●	ODAS	●	●	●	●	●	●
BOBET	●	●	●	●	●	●	OTKAR	●	●	●	●	●	●
BRSAN	●	●	●	●	●	●	OYAKC	●	●	●	●	●	●
BRYAT	●	●	●	●	●	●	PENTA	●	●	●	●	●	●
BUCIM	●	●	●	●	●	●	PETKM	●	●	●	●	●	●
CANTE	●	●	●	●	●	●	PGSUS	●	●	●	●	●	●
CCOLA	●	●	●	●	●	●	QUAGR	●	●	●	●	●	●
CIMSA	●	●	●	●	●	●	SAHOL	●	●	●	●	●	●
CWENE	●	●	●	●	●	●	SASA	●	●	●	●	●	●
DOAS	●	●	●	●	●	●	SDTTR	●	●	●	●	●	●
DOHOL	●	●	●	●	●	●	SISE	●	●	●	●	●	●
ECILC	●	●	●	●	●	●	SKBNK	●	●	●	●	●	●
ECZYT	●	●	●	●	●	●	SMRTG	●	●	●	●	●	●
EGEEN	●	●	●	●	●	●	SOKM	●	●	●	●	●	●
EKGYO	●	●	●	●	●	●	TATEN	●	●	●	●	●	●
ENERY	●	●	●	●	●	●	TAVHL	●	●	●	●	●	●
ENJSA	●	●	●	●	●	●	TCELL	●	●	●	●	●	●
ENKAI	●	●	●	●	●	●	THYAO	●	●	●	●	●	●
EREGL	●	●	●	●	●	●	TKFEN	●	●	●	●	●	●
EUPWR	●	●	●	●	●	●	TOASO	●	●	●	●	●	●
EUREN	●	●	●	●	●	●	TSKB	●	●	●	●	●	●
FROTO	●	●	●	●	●	●	TTKOM	●	●	●	●	●	●
GARAN	●	●	●	●	●	●	TTRAK	●	●	●	●	●	●
GESAN	●	●	●	●	●	●	TUKAS	●	●	●	●	●	●
GUBRF	●	●	●	●	●	●	TUPRS	●	●	●	●	●	●
GWIND	●	●	●	●	●	●	ULKER	●	●	●	●	●	●
HALKB	●	●	●	●	●	●	VAKBN	●	●	●	●	●	●
HEKTS	●	●	●	●	●	●	VESTL	●	●	●	●	●	●
IPEKE	●	●	●	●	●	●	YEOTK	●	●	●	●	●	●
ISCTR	●	●	●	●	●	●	YKBNK	●	●	●	●	●	●
ISDMR	●	●	●	●	●	●	YYLGD	●	●	●	●	●	●
ISGYO	●	●	●	●	●	●	ZOREN	●	●	●	●	●	●