

13 Şubat 2024

Açılıştan Kapanışa Piyasalar

BIST	Kapanış 12.02.2024	Günlük Değişim	Yurt Dışı Piyasalar	12.02.2024 (18.10)	13.02.2024 (07:45)	BIST Kapanış Sonrası Değişim
BIST 100	9.174,58	1,42%	S&P 500 Vadeli	5.043,50	5.033,00	-0,21%
BIST 30	9.719,07	1,24%	Euro Stoxx 50 CFD	4.755,00	4.743,00	-0,25%
BIST Banka	10.113,40	3,10%	ABD 10 Yıllık (bps)	4,18	4,18	0
BIST Sanayi	14.178,93	2,00%	Brent	81,96	82,02	0,07%
BIST 30 Yakın Vade	9.916,00	1,27%	Ons Altın	2.014,28	2.018,97	0,23%
Türkiye 2 Yıllık (bps)	42,75	-4	USDTRY	30,70	30,72	0,07%
Türkiye 10 Yıllık (bps)	26,53	-75	Nikkei 225	36.942,05	37.848,15	2,45%

Önemli Haberler

- TÜİK verilerine göre işsizlik** 2023'ün Aralık ayında %8,8'e geriledi. Genç nüfusta işsizlik oranı da %15,5'e düştü.
- Hazine ve Maliye Bakanlığı** 14 ay ve 10 yıl vadeli tahvillerde ihale öncesi satışlarla birlikte 24,84 milyar TL borçlandı.
- TCMB Başkanı Karahan**, Türkiye Bankalar Birliği yönetim kurulu üyeleriyle bir araya geldi. TBB'den yapılan açıklamaya göre toplantıda TL cinsi mevduatların payını artırmaya yönelik düzenlemeler, miktarsal sıkılaşma ve dezenflasyon süreci kapsamında para politikası görünümü değerlendirildi.
- Hazine ve Maliye Bakanı Şimşek**, orta vadede enflasyonla mücadele ve kiralardaki fiyat artışlarının önüne geçmek üzere konut arzının artırılacağını, deprem kaynaklı konut stokundaki kayıpların telafisine yönelik yeni sosyal konut projeleri geliştirileceğini açıkladı.

Ekonomik Takvim

Saat	Veri	Beklenti	Önceki
10:00	Türkiye, Ödemeler Dengesi (Aralık)	-	-2,7 milyar \$
10:00	Türkiye, Perakende Satışlar (Aralık)	-	%0,2
16:30	ABD, Enflasyon Oranı (Ocak)	%0,2	%0,2

Günlük Hisse Önerileri

- Günlük hisse önerilerimiz **ENJSA**, **ISCTR** ve **TCELL**'dir. Öneriler hakkında detayları görmek için tıklayabilirsiniz.

KAP Haberleri

- **ASGYO**, Gaziantep'te yer alan şirkete ait villa ve konut projesine ilişkin %45 arsa sahibine, %55 müteahhit firmaya olacak şekilde kat karşılığı inşaat sözleşmesi imzaladı. (P.Değ: 11,6 Milyar TL, F/K: 11,3)
- **BMSTL**, Nuh Tel Sanayi A.Ş.'nin Yalova'da galvanizli çelik tel üretim tesisinin kiralanmasına ve tesis içerisinde bulunan 5 ton/saat, yıllık 36.000 ton kapasiteli mevcut galvanizli çelik tel üretim hattının makine ve teçhizatlarının satın alınmasına ilişkin ön protokol imzaladı. (P.Değ: 2,9 Milyar TL, F/K: 22,0)
- **GSDHO**, GSD Faktoring A.Ş. sermayesinin %3,21'ine denk gelen 12.826.991 TL nominal değerli GSD Faktoring A.Ş. paylarını toplam 26.026.517 TL bedel karşılığında nakden ve peşin olarak satın alınmasına karar verdi. Şirketin GSD Faktoring A.Ş.'deki doğrudan pay toplamı % 98,01'e çıktı. (P.Değ: 4,4 Milyar TL, F/K: 4,8)
- **KAREL**, Ankara'daki tesisinde çıkan yangına ilişkin hasar restorasyonu ile ilgili yetkili firma çalışmalarını tamamladı. Elektronik kart üretim iş kolunun kalan bölümlerinde üretime kademeli olarak başlandı. (P.Değ: 12,9 Milyar TL, F/K: -)
- **SDTTR**, HAB Tesisi yatırımları kapsamında 04.07.2022 tarihinde almış olduğu yatırım teşvik belgesi revize edilmiş olup, sabit yatırım teşvik tutarı 32.605.000 TL'den 96.459.044 TL'ye yükseltildi. (P.Değ: 24,9 Milyar TL, F/K: 62,5)
- **SMRTG**, yurt içinde kurulu bir müşterisi ile arasında toplamda KDV hariç 10.000.089 ABD Doları tutarında güneş paneli satış sözleşmesi imzaladı. Şirketin son dört çeyrek hasılatı 5,3 milyar TL'dir. (P.Değ: 43,6 Milyar TL, F/K: 54,2)

*Bültendeki haberler, Kamuyu Aydınlatma Platformu'na saat 08:30'a kadar gelen haberleri kapsamaktadır.

BİST 100 Teknik Analizi



BİST 100 endeksi haftanın ilk işlem gününde 9.089-9.176 puan aralığında hareket ederek günü %1,42 oranında değer kazanımıyla 9.175 puandan tamamladı. BİST 100 endeksinde 75 hisse değer kazanırken 25 hisse değer kaybetti.

BİST 100 endeksi haftaya oldukça olumlu bir başlangıç yaptı. Açılış ile birlikte gelen alışlar ile beraber haftaya coşkulu bir biçimde başlayan endeks gün içerisinde zaman zaman geri çekilmeler yaşasa da kapanışa doğru özellikle bankacılık endeksine gelen alımlar ile birlikte günü %1,42 oranında değer kazanımı ile tamamlayarak tarihi zirvesini de yenilemiş oldu. Endekste bugün alımların devam etmesi halinde 9.250 bölgesinde tutunmalar takip edilecektir. BİST 100 endeksinde 9.000 bölgesi destek bölgesi olarak takip edilebilir.

VİOP 30 Teknik Analizi

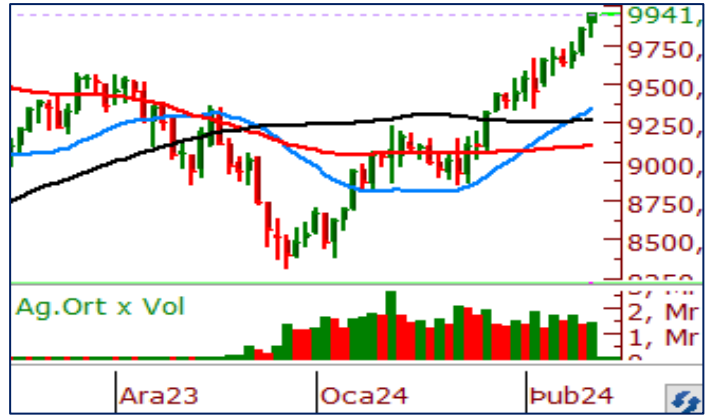

Şubat Vadeli Endeks 30 kontratı son işlem gününde 9.810-9.925 puan aralığında hareket ederek günü 9.916 puandan tamamladı. Akşam seansı kapanışı ise 9.941 puandan gerçekleşti.

Endeks sözleşmesinde haftanın ilk işlem gününde olumlu bir günü geride bıraktık. Son işlem gününde 9.810 bölgesinden gün içerisinde destek bularak günü gördüğü en yüksek seviyeye yakın bir seviyeden tamamlayan endeks kontratında yükseliş momentumu korunuyor. Endeks sözleşmesinde bugün alışların devam etmesi halinde 9.900 bölgesinin üzerinde kalıcılık takip edilir. 9.900 üzerinde kalıcılığın devamı 10.000 seviyesine doğru alışların devamını getirebilir. 10 günlük ortalama olan 9.638 seviyesinin altındaki kapanışlarda satış baskısının artabileceğini öngörüyoruz.

Teknik Analiz Hisse Önerileri



ENJSA

Yükselen dip görüntüsü oluşturarak yükseliş trendini sürdüren ENJSA, dün 57,00 TL seviyesinde bulunan yatay direnç bölgesinin üzerinde kapanış gerçekleştirdi. İşlem hacminin de artması hissede ki yükseliş destekler nitelikte.

Hedef Fiyat: 61,85 TL
Zarar Kes: 58,50 TL



ISCTR

Gün içerisinde 10 günlük kısa vadeli ortalamasını destek edinerek yükselen ISCTR tarihi zirvesini yenilediği günde 27,34 TL'den kapanış gerçekleştirdi. 26,00 TL üzerinde fiyatlandırmayı sürdürdüğü sürece hissede pozitif görünüm korunabilir.

Hedef Fiyat: 28,20 TL
Zarar Kes: 26,80 TL



TCELL

Dün işlem hacminde artış gördüğümüz TCELL gün içerisinde kısa vadeli ortalamasından destek bularak günü gün içerisinde gördüğü en yüksek seviyeye yakın bir seviyeden 70,90 TL'den tamamladı. Bugün 71,00 TL üzerinde kalıcı olabilirse hissede yeni bir yükseliş momentumu başlayabilir.

Hedef Fiyat: 73,15 TL
Zarar Kes: 68,90 TL

HİSSELER	PİVOT DESTEKLER					PİVOT DİRENÇLER			HİSSELER	PİVOT DESTEKLER					PİVOT DİRENÇLER		
	Destek 1	Destek 2	Destek 3	Kapanış	Pivot	Direnç 1	Direnç 2	Direnç 3		Destek 1	Destek 2	Destek 3	Kapanış	Pivot	Direnç 1	Direnç 2	Direnç 3
AEFES	156,90	155,80	155,10	158,00	157,60	158,70	159,40	160,50	ISMEN	37,43	35,85	35,01	39,00	38,27	39,85	40,69	42,27
AGHOL	256,00	247,00	238,50	265,00	264,50	273,50	282,00	291,00	IZENR	34,60	34,30	33,92	34,90	34,98	35,28	35,66	35,96
AHGAZ	13,42	13,34	13,23	13,50	13,53	13,61	13,72	13,80	IZMDC	6,69	6,63	6,58	6,74	6,74	6,80	6,85	6,91
AKBNK	40,60	40,04	39,74	41,16	40,90	41,46	41,76	42,32	KARSN	10,09	9,97	9,77	10,22	10,29	10,41	10,61	10,73
AKCNS	178,03	172,57	162,93	183,50	187,67	193,13	202,77	208,23	KAYSE	36,63	35,57	34,19	37,68	38,01	39,07	40,45	41,51
AKFYE	24,40	23,42	22,86	25,38	24,96	25,94	26,50	27,48	KCAER	40,03	39,47	38,57	40,60	40,93	41,49	42,39	42,95
AKSA	96,87	95,63	93,77	98,10	98,73	99,97	101,83	103,07	KCHOL	170,47	168,33	165,67	172,60	173,13	175,27	177,93	180,07
AKSEN	38,44	37,94	37,56	38,94	38,82	39,32	39,70	40,20	KLSE	73,93	73,12	71,83	74,75	75,22	76,03	77,32	78,13
ALARK	116,90	115,10	113,30	118,70	118,70	120,50	122,30	124,10	KMPUR	69,88	68,97	67,48	70,80	71,37	72,28	73,77	74,68
ALBRK	4,62	4,56	4,52	4,68	4,66	4,72	4,76	4,82	KONTR	256,58	252,42	245,83	260,75	263,17	267,33	273,92	278,08
ALFAS	115,80	114,30	112,30	117,30	117,80	119,30	121,30	122,80	KONYA	8780,00	8660,00	8480,00	8900,00	8960,00	9080,00	9260,00	9380,00
ARCLK	159,10	157,60	156,20	160,60	160,50	162,00	163,40	164,90	KORDS	88,47	87,63	86,37	89,30	89,73	90,57	91,83	92,67
ASELS	52,63	51,82	51,18	53,45	53,27	54,08	54,72	55,53	KOZAA	50,65	49,90	48,95	51,40	51,60	52,35	53,30	54,05
ASGYO	17,22	16,83	16,52	17,60	17,53	17,92	18,23	18,62	KOZAL	22,51	22,13	21,83	22,90	22,81	23,19	23,49	23,87
ASTOR	125,10	123,60	121,40	126,60	127,30	128,80	131,00	132,50	KRDMD	28,44	28,10	27,68	28,78	28,86	29,20	29,62	29,96
BERA	13,57	13,42	13,32	13,71	13,67	13,82	13,92	14,07	MAVI	147,63	144,67	142,83	150,60	149,47	152,43	154,27	157,23
BIENY	48,42	47,84	47,42	49,00	48,84	49,42	49,84	50,42	MGROS	437,17	433,08	427,67	441,25	442,58	446,67	452,08	456,17
BIMAS	386,17	379,58	370,67	392,75	395,08	401,67	410,58	417,17	MIATK	55,18	53,37	51,83	57,00	56,72	58,53	60,07	61,88
BIOEN	21,19	19,97	19,37	22,40	21,79	23,01	23,61	24,83	ODAS	9,93	9,81	9,69	10,06	10,05	10,17	10,29	10,41
BOBET	39,60	38,76	37,72	40,44	40,64	41,48	42,52	43,36	OTKAR	506,33	498,67	487,33	514,00	517,67	525,33	536,67	544,33
BRSAN	667,17	646,33	622,67	688,00	690,83	711,67	735,33	756,17	OYAKC	65,73	64,87	64,08	66,60	66,52	67,38	68,17	69,03
BRYAT	3014,17	2883,33	2816,67	3145,00	3080,83	3211,67	3278,33	3409,17	PENTA	21,58	21,10	20,14	22,06	22,54	23,02	23,98	24,46
BUCIM	8,69	8,61	8,50	8,77	8,80	8,88	8,99	9,07	PETKM	23,59	23,29	23,03	23,88	23,85	24,15	24,41	24,71
CANTE	19,18	19,04	18,82	19,31	19,40	19,54	19,76	19,90	PGSUS	797,17	790,33	782,17	804,00	805,33	812,17	820,33	827,17
CCOLA	613,00	602,00	596,50	624,00	618,50	629,50	635,00	646,00	QUAGR	4,29	4,20	4,08	4,39	4,41	4,50	4,62	4,71
CIMSA	37,73	36,59	35,41	38,88	38,91	40,05	41,23	42,37	SAHOL	79,57	78,03	76,07	81,10	81,53	83,07	85,03	86,57
CWENE	354,67	349,83	343,17	359,50	361,33	366,17	372,83	377,67	SASA	39,35	38,79	37,83	39,92	40,31	40,87	41,83	42,39
DOAS	282,00	277,00	270,25	287,00	288,75	293,75	300,50	305,50	SDTTR	422,00	414,50	400,50	429,50	436,00	443,50	457,50	465,00
DOHOL	13,78	13,57	13,39	13,98	13,96	14,17	14,35	14,56	SISE	51,83	51,37	50,88	52,30	52,32	52,78	53,27	53,73
ECILC	51,38	50,62	49,43	52,15	52,57	53,33	54,52	55,28	SKBNK	5,06	4,90	4,82	5,21	5,14	5,30	5,38	5,54
ECZYT	283,83	281,17	276,83	286,50	288,17	290,83	295,17	297,83	SMRTG	69,70	67,50	65,80	71,90	71,40	73,60	75,30	77,50
EGEEN	14467,50	14167,50	13845,00	14767,50	14790,00	15090,00	15412,50	15712,50	SOKM	70,33	69,72	69,03	70,95	71,02	71,63	72,32	72,93
EKGYO	10,33	10,17	10,00	10,48	10,50	10,66	10,83	10,99	TATEN	45,05	43,79	42,97	46,30	45,87	47,13	47,95	49,21
ENERY	152,07	150,83	148,97	153,30	153,93	155,17	157,03	158,27	TAVHL	152,67	150,53	147,77	154,80	155,43	157,57	160,33	162,47
ENJSA	57,57	55,18	53,67	59,95	59,08	61,47	62,98	65,37	TCELL	69,40	67,90	67,10	70,90	70,20	71,70	72,50	74,00
ENKAI	39,59	39,01	38,51	40,18	40,09	40,67	41,17	41,75	THYAO	288,50	286,75	284,00	290,25	291,25	293,00	295,75	297,50
EREGL	45,93	45,45	44,93	46,40	46,45	46,93	47,45	47,93	TKFEN	44,77	44,17	43,41	45,36	45,53	46,13	46,89	47,49
EUPWR	191,27	188,63	184,77	193,90	195,13	197,77	201,63	204,27	TOASO	262,58	259,17	256,83	266,00	264,92	268,33	270,67	274,08
EUREN	17,37	16,83	16,02	17,90	18,18	18,72	19,53	20,07	TSKB	9,13	8,75	8,54	9,52	9,34	9,72	9,93	10,31
FROTO	966,33	947,17	931,83	985,50	981,67	1000,83	1016,17	1035,33	TTKOM	32,95	32,49	32,17	33,42	33,27	33,73	34,05	34,51
GARAN	64,75	63,65	63,05	65,85	65,35	66,45	67,05	68,15	TTRAK	833,00	824,00	814,00	842,00	843,00	852,00	862,00	871,00
GESAN	84,33	83,37	81,93	85,30	85,77	86,73	88,17	89,13	TUKAS	8,73	8,64	8,50	8,81	8,87	8,96	9,10	9,19
GUBRF	168,10	156,30	150,40	179,90	174,00	185,80	191,70	203,50	TUPRS	159,20	155,60	152,90	162,80	161,90	165,50	168,20	171,80
GWIND	27,81	27,21	26,69	28,42	28,33	28,93	29,45	30,05	ULKER	108,13	104,87	102,43	111,40	110,57	113,83	116,27	119,53
HALKB	13,99	13,76	13,47	14,23	14,28	14,51	14,80	15,03	VAKBN	14,25	14,05	13,87	14,44	14,43	14,63	14,81	15,01
HEKTS	18,42	17,69	17,04	19,14	19,07	19,80	20,45	21,18	VESTL	84,08	78,42	75,58	89,75	86,92	92,58	95,42	101,08
İPEKE	39,45	38,77	38,15	40,12	40,07	40,75	41,37	42,05	YEOTK	242,33	237,37	229,53	247,30	250,17	255,13	262,97	267,93
İSCTR	26,38	25,42	24,94	27,34	26,86	27,82	28,30	29,26	YKBNK	22,87	22,53	22,35	23,20	23,05	23,39	23,57	23,91
İSDMR	39,63	38,81	38,01	40,46	40,43	41,25	42,05	42,87	YYLGD	16,28	15,98	15,74	16,57	16,52	16,82	17,06	17,36
İSGYO	18,66	18,25	18,03	19,07	18,88	19,29	19,51	19,92	ZOREN	4,94	4,80	4,67	5,09	5,07	5,21	5,34	5,48

Kod	14	50	RSI	StochS	MACD	CCI	Kod	14	50	RSI	StochS	MACD	CCI
	Günlük H.O.	Günlük H.O.						Günlük H.O.	Günlük H.O.				
AEFES	●	●	●	●	●	●	ISMEN	●	●	●	●	●	●
AGHOL	●	●	●	●	●	●	IZENR	●	●	●	●	●	●
AHGAZ	●	●	●	●	●	●	IZMDC	●	●	●	●	●	●
AKBNK	●	●	●	●	●	●	KARSN	●	●	●	●	●	●
AKCNS	●	●	●	●	●	●	KAYSE	●	●	●	●	●	●
AKFYE	●	●	●	●	●	●	KCAER	●	●	●	●	●	●
AKSA	●	●	●	●	●	●	KCHOL	●	●	●	●	●	●
AKSEN	●	●	●	●	●	●	KLSEK	●	●	●	●	●	●
ALARK	●	●	●	●	●	●	KMPUR	●	●	●	●	●	●
ALBRK	●	●	●	●	●	●	KONTR	●	●	●	●	●	●
ALFAS	●	●	●	●	●	●	KONYA	●	●	●	●	●	●
ARCLK	●	●	●	●	●	●	KORDS	●	●	●	●	●	●
ASELS	●	●	●	●	●	●	KOZAA	●	●	●	●	●	●
ASGYO	●	●	●	●	●	●	KOZAL	●	●	●	●	●	●
ASTOR	●	●	●	●	●	●	KRDMD	●	●	●	●	●	●
BERA	●	●	●	●	●	●	MAVI	●	●	●	●	●	●
BIENY	●	●	●	●	●	●	MGROS	●	●	●	●	●	●
BIMAS	●	●	●	●	●	●	MIATK	●	●	●	●	●	●
BIOEN	●	●	●	●	●	●	ODAS	●	●	●	●	●	●
BOBET	●	●	●	●	●	●	OTKAR	●	●	●	●	●	●
BRSAN	●	●	●	●	●	●	OYAKC	●	●	●	●	●	●
BRYAT	●	●	●	●	●	●	PENTA	●	●	●	●	●	●
BUCIM	●	●	●	●	●	●	PETKM	●	●	●	●	●	●
CANTE	●	●	●	●	●	●	PGSUS	●	●	●	●	●	●
CCOLA	●	●	●	●	●	●	QUAGR	●	●	●	●	●	●
CIMSA	●	●	●	●	●	●	SAHOL	●	●	●	●	●	●
CWENE	●	●	●	●	●	●	SASA	●	●	●	●	●	●
DOAS	●	●	●	●	●	●	SDTTR	●	●	●	●	●	●
DOHOL	●	●	●	●	●	●	SISE	●	●	●	●	●	●
ECILC	●	●	●	●	●	●	SKBNK	●	●	●	●	●	●
ECZYT	●	●	●	●	●	●	SMRTG	●	●	●	●	●	●
EGEEN	●	●	●	●	●	●	SOKM	●	●	●	●	●	●
EKGYO	●	●	●	●	●	●	TATEN	●	●	●	●	●	●
ENERY	●	●	●	●	●	●	TAVHL	●	●	●	●	●	●
ENJSA	●	●	●	●	●	●	TCELL	●	●	●	●	●	●
ENKAI	●	●	●	●	●	●	THYAO	●	●	●	●	●	●
EREGL	●	●	●	●	●	●	TKFEN	●	●	●	●	●	●
EUPWR	●	●	●	●	●	●	TOASO	●	●	●	●	●	●
EUREN	●	●	●	●	●	●	TSKB	●	●	●	●	●	●
FROTO	●	●	●	●	●	●	TTKOM	●	●	●	●	●	●
GARAN	●	●	●	●	●	●	TTRAK	●	●	●	●	●	●
GESAN	●	●	●	●	●	●	TUKAS	●	●	●	●	●	●
GUBRF	●	●	●	●	●	●	TUPRS	●	●	●	●	●	●
GWIND	●	●	●	●	●	●	ULKER	●	●	●	●	●	●
HALKB	●	●	●	●	●	●	VAKBN	●	●	●	●	●	●
HEKTS	●	●	●	●	●	●	VESTL	●	●	●	●	●	●
IPEKE	●	●	●	●	●	●	YEOTK	●	●	●	●	●	●
ISCTR	●	●	●	●	●	●	YKBNK	●	●	●	●	●	●
ISDMR	●	●	●	●	●	●	YYLGD	●	●	●	●	●	●
ISGYO	●	●	●	●	●	●	ZOREN	●	●	●	●	●	●