

**22 Mayıs 2024**

## Açılıştan Kapanışa Piyasalar

BIST	Kapanış 21.05.2024	Günlük Değişim	Yurt Dışı Piyasalar	21.05.2024 (18.10)	22.05.2024 (07:45)	BIST Kapanış Sonrası Değişim
BIST 100	10.895,25	<b>1,45%</b>	S&P 500 Vadeli	5.335,00	5.345,50	<b>0,20%</b>
BIST 30	11.956,02	<b>2,29%</b>	Euro Stoxx 50 CFD	5.044,79	5.049,91	<b>0,10%</b>
BIST Banka	15.595,82	<b>6,05%</b>	ABD 10 Yıllık (bps)	4,41	4,41	<b>0</b>
BIST Sanayi	15.063,67	<b>-0,71%</b>	Brent	83,22	82,23	<b>-1,19%</b>
BIST 30 Yakın Vade	12.473,50	<b>2,23%</b>	Ons Altın	2.431,92	2.412,58	<b>-0,80%</b>
Türkiye 2 Yıllık (bps)	41,84	<b>-7</b>	USDTRY	32,19	32,19	<b>0,00%</b>
Türkiye 10 Yıllık (bps)	27,34	<b>-27</b>	Nikkei 225	38.950,55	38.640,30	<b>-0,80%</b>

## Önemli Haberler

- ABD Başkanı Joe Biden yönetiminin, yaz sezonunda fiyatları düşürmek amacıyla Kuzeydoğu'daki rezervlerden 1 milyon varil benzini satışa sunacağı bildirildi.
- ABD Merkez Bankası (Fed), yüksek fiyatların en önemli finansal endişe kaynağı olmaya devam ettiğini belirterek, 2023'te yetişkinlerin yüzde 65'inin önceki yıla kıyasla fiyatlardaki değişikliklerin mali durumlarını kötüleştirdiğini söylediğini bildirdi.
- Hazine ve Maliye Bakanlığı iki tahvile ihale öncesi satışlarla birlikte 46,3 milyar TL'lik borçlanma gerçekleştirdi.

## Ekonomik Takvim

	Veri	Beklenti	Önceki
17:00	ABD, Mevcut Ev Satışları (Nisan)	4,21M	4,19M
17:30	ABD, Ham Petrol Stokları	-	-2,508M
21:00	ABD, FOMC Toplantı Tutanaqları	-	-

## Hak Kullanımları

- AGYO, ECZYT, ECILC, INTEM, PRZMA** genel kurulları bugün gerçekleştirilecektir.

## Tedbir Kararları

- BJKAS** payları VBTS kapsamında 21/06/2024 seans sonuna kadar kredili işlemlere konu edilemeyecektir.

## Günlük Hisse Önerileri

- Günlük hisse önerilerimiz **ARCLK, PETKM** ve **SISE**'dir. Öneriler hakkında detayları görmek için tıklayabilirsiniz.

## KAP Haberleri

- **☺ FROTO**, 2024 yılının ilk çeyreğinde geçtiğimiz yılın aynı dönemine kıyasla %10 artışla 8,9 milyar TL net kâr elde etti.
- **☺ TOASO**, 2024 yılının ilk çeyreğinde geçtiğimiz yılın aynı dönemine kıyasla %2 artışla 2,8 milyar TL net kâr elde etti.
- **☺ AHGAZ** bağlı ortaklığı A Doğal Gaz ve Elektrik A.Ş. ile Armagaz ve Çordaş arasında söz konusu doğal gaz dağıtım şebekelerine yönelik devir sözleşmelerinin imzaladı.
- **☺ ALARK**, Çimkent şehrinde yer alan 2.084 dönüm alanın sera kompleksi inşasına ilişkin yatırım projesinin ifa edilmesi amacıyla ve bedelsiz olarak geçici tahsisine onay verildi. Ayrıca, söz konusu geçici tahsis ile birlikte ileride imzalanacak yatırım sözleşmesinde belirtilen yükümlülüklerin yerine getirilmesi şartıyla, yetkili kurum kararına dayanarak arazinin mülkiyetini bedelsiz olarak devralma hakkının tanındı.
- **☺ AYEN**, toplamda altı taksit halinde 3,31 TL kâr payı ödeme kararı aldı. İlk taksit 27 Haziran'da gerçekleştirilecek.
- **⚙️ EUPWR**, AKEDAŞ tarafından gerçekleştirilen ihaleye katıldı ve en avantajlı fiyatı vererek, ihalede 1. oldu. İhalede teklif edilen bedel KDV hariç 3.750.000 ABD dolarıdır. (Güncel baz USD/TL kuru ile ihale bedeli KDV hariç 120.712.500 TL'dir.) Şirketin son dört çeyrek hasılatı 6,4 milyar TL'dir.
- **☺ EUPWR**, Toroslar Edaş tarafından gerçekleştirilen ihale şirket uhdesinde kaldı. İşin bedeli 3.563.000 ABD dolarıdır.
- **☺ ESCAR**, hisse başına net 2,07 TL kâr payı dağıtma kararı aldı. Ödeme iki taksit halinde gerçekleştirilecek. İlk ödeme 26 Haziran tarihinde olacak.
- **☺ GESAN**, Menekşe Yenilenebilir Enerji Ve Elektrik Üretim A.Ş. ile 154 kV Menekşe RES ve TM Yapım İşinin sözleşmesini imzaladı. Sözleşme bedeli vergiler hariç 2.600.000 ABD dolarıdır. Şirketin son dört çeyrek hasılatı 10,5 milyar TL'dir.
- **☺ GEREL**, yurt dışı menşeli farklı şirketler ile toplamda 1.280.000 ABD doları tutarında sözleşmeler imzaladı. Şirketin son dört çeyrek hasılatı 1,4 milyar TL'dir.
- **⚙️ KUYAS**, %300 oranında bedelsiz sermaye artırımını kararı aldı.
- **☺ TABGD**, Şanlıurfa'da yaklaşık 20.801 kWp DC / 18 MWe AC kapasiteli GES kurulumu için "Elektrik Piyasasında Lisanssız Elektrik Üretim Yönetmeliği" çerçevesinde çağrı mektubu başvurusu yapıldığı bildirilmişti. Kurulması planlanan lisanssız elektrik üretim tesisi başvuruları teknik değerlendirmeden geçmesine rağmen ilgili trafo merkezine bağlantısı için kapasitenin dolmuş olduğu bilgisine istinaden, GES projesiyle alakalı olarak alternatif çalışmalar değerlendirilecek.

Bültendeki haberler, Kamuyu Aydınlatma Platformu'na bugün saat 08:30'a kadar gelen haberleri kapsamaktadır.

## BİST 100 Teknik Analizi

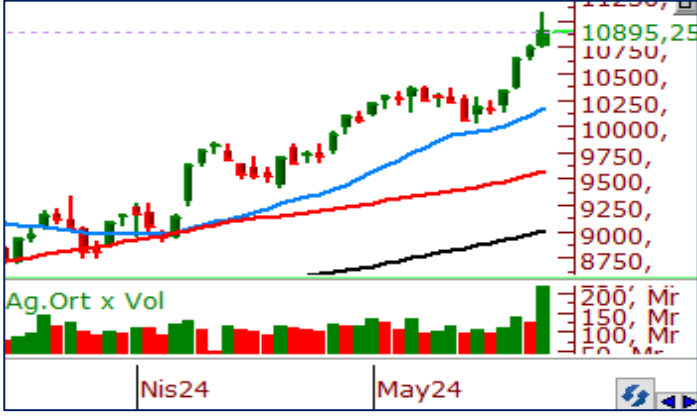

BİST 100 endeksi son işlem gününde 10.751-11.088 puan aralığında hareket ederek son işlem gününü %1,45 oranında değer kazanarak 10.895 puandan tamamladı. Endekste 38 hisse değer kazanırken 61 hisse değer kaybetti.

BİST100 endeksi son işlem gününde 11.088 puanı aşarak gün içi zirvesini test ettiği günü %1,45 primle 10.895 puan düzeyinde yeni kapanış rekoruyla tamamladı. İşlem hacmi de 215,8 milyar TL ile Ağustos 2023'ten bu yana en yüksek seviyede gerçekleşti. Endekste dün bankacılık sektörüne gelen alışların yükselişte başı çektiğini gördük. Bugün alışların devam etmesi durumunda 11.000 seviyesinin üzerinde tutunmaları takip ediyor olacağız. Endekste kısa vadede 10.600 ve 10.450 bölgelerini ise destek seviyesi olarak takip ediyoruz.

## VIOP 30 Teknik Analizi



Haziran Vadeli Endeks 30 kontratı son işlem gününde 12.182 -12.748 puan aralığında hareket ederek son işlem gününü 12.473 puandan tamamladı. Akşam seansı kapanışı ise 12.494 puandan gerçekleşti.

Haziran vadeli endeks sözleşmesi dün tarihi zirvesini yenileyerek 12.748 puana kadar yükseldi. Gün içerisinde gelen hafif satışların etkisiyle 12.494 puandan kapanış gerçekleştiren sözleşmede teknik indikatörlerden gelen sinyalleri olumlu olarak yorumlamak mümkün. Alışların devam etmesi durumunda 13.000 bölgesinin direnç seviyesi olarak takip edilmesi gerektiğini düşünüyoruz. Sözleşmede olası kâr realizasyonlarının gerçekleşmesi durumunda ise 10 günlük kısa vadeli ortalamasının belirlediği 11.960 seviyesi destek bölgesi olarak takip edilebilir.

## Teknik Analiz Hisse Önerileri



### ARCLK

Yükselen dip yapısı oluşturarak kısa vadede iyi bir trend içerisinde bulunan ARCLK, yükselen kanal direncinin üzerinde fiyatlandırmayı sürdürüyor. Hissede 186,00 TL bölgesi üzerinde tutunmaların devam etmesi durumunda alışların devamının gelebileceğini öngörüyoruz.

**Hedef Fiyat: 196,50 TL**  
**Zarar Kes: 187,00 TL**



### PETKM

Kısa vadede yükseliş trendini sürdüren PETKM dün 50 ve 100 günlük ortalamalarının üzerinde tutunmayı sürdürdü. İşlem hacminde de artışın devam ettiği hissede 21,60 TL bölgesi üzerinde tutunmaların devam etmesi yukarı yönlü potansiyeli koruyabilir.

**Hedef Fiyat: 22,50 TL**  
**Zarar Kes: 21,10 TL**



### SISE

Son işlem gününde alışların etkili olduğu SISE hissesinde işlem hacimlerinde de artışların yaşandığı görüldü. 54,50 TL bölgesinde bulunan yatay direncini dünkü kapanışı ile aşan hissede 54,50 TL bölgesi üzerinde kapanışların devam etmesi hissede pozitif havayı koruyabilir.

**Hedef Fiyat: 57,00 TL**  
**Zarar Kes: 53,80 TL**

	PİVOT DESTEKLER					PİVOT DİRENÇLER			HİSSELER	PİVOT DESTEKLER					PİVOT DİRENÇLER		
	Destek 1	Destek 2	Destek 3	Kapanış	Pivot	Direnç 1	Direnç 2	Direnç 3		Destek 1	Destek 2	Destek 3	Kapanış	Pivot	Direnç 1	Direnç 2	Direnç 3
AEFES	201,60	198,90	193,50	204,30	207,00	209,70	215,10	217,80	ISMEN	40,03	38,43	37,03	41,62	41,43	43,03	44,43	46,03
AGHOL	368,92	361,33	353,42	376,50	376,83	384,42	392,33	399,92	IZENR	25,71	25,43	24,89	26,00	26,25	26,53	27,07	27,35
AHGGAZ	15,22	14,65	14,37	15,78	15,50	16,07	16,35	16,92	IZMDC	7,07	6,95	6,76	7,18	7,26	7,38	7,57	7,69
AKBNK	64,28	61,22	57,98	67,35	67,52	70,58	73,82	76,88	KARSN	12,89	12,63	12,16	13,15	13,36	13,62	14,09	14,35
AKCNS	148,53	146,87	143,63	150,20	151,77	153,43	156,67	158,33	KAYSE	31,48	31,22	30,70	31,74	32,00	32,26	32,78	33,04
AKFYE	26,55	26,03	25,57	27,08	27,01	27,53	27,99	28,51	KCAER	54,10	53,20	51,70	55,00	55,60	56,50	58,00	58,90
AKSA	121,93	120,77	118,63	123,10	124,07	125,23	127,37	128,53	KCHOL	249,15	234,55	224,00	263,75	259,70	274,30	284,85	299,45
AKSEN	44,80	44,10	43,00	45,50	45,90	46,60	47,70	48,40	KLSE	55,85	55,30	54,20	56,40	56,95	57,50	58,60	59,15
ALARK	116,63	114,87	111,33	118,40	120,17	121,93	125,47	127,23	KMPUR	59,93	58,32	55,23	61,55	63,02	64,63	67,72	69,33
ALBRK	5,68	5,41	5,17	5,96	5,92	6,19	6,43	6,70	KONTR	220,07	217,13	213,87	223,00	223,33	226,27	229,53	232,47
ALFAS	82,68	81,37	78,98	84,00	85,07	86,38	88,77	90,08	KONYA	9305,00	9237,50	9107,50	9372,50	9435,00	9502,50	9632,50	9700,00
ARCLK	188,80	186,50	184,00	191,10	191,30	193,60	196,10	198,40	KORDS	99,97	98,03	96,17	101,90	101,83	103,77	105,63	107,57
ASELS	60,63	59,87	58,43	61,40	62,07	62,83	64,27	65,03	KOZAA	49,66	49,12	48,50	50,20	50,28	50,82	51,44	51,98
ASGYO	14,48	14,32	14,06	14,63	14,74	14,90	15,16	15,32	KOZAL	21,53	21,25	20,89	21,82	21,89	22,17	22,53	22,81
ASTOR	101,10	99,70	97,80	102,50	103,00	104,40	106,30	107,70	KRDMD	28,47	27,71	27,01	29,24	29,17	29,93	30,63	31,39
BERA	19,49	19,20	18,75	19,79	19,94	20,23	20,68	20,97	MAVI	94,28	92,57	89,78	96,00	97,07	98,78	101,57	103,28
BIENY	40,00	39,66	39,02	40,34	40,64	40,98	41,62	41,96	MGROS	479,67	470,08	454,17	489,25	495,58	505,17	521,08	530,67
BIMAS	478,92	470,58	461,17	487,25	488,33	496,67	506,08	514,42	MIATK	54,52	51,53	47,87	57,50	58,18	61,17	64,83	67,82
BIOEN	18,25	17,77	17,05	18,74	18,97	19,45	20,17	20,65	ODAS	9,34	9,17	8,87	9,50	9,64	9,81	10,11	10,28
BOBET	35,25	34,55	33,65	35,96	36,15	36,85	37,75	38,45	OTKAR	569,33	561,67	553,83	577,00	577,17	584,83	592,67	600,33
BRSAN	531,83	524,17	510,33	539,50	545,67	553,33	567,17	574,83	OYAKC	63,70	62,80	61,20	64,60	65,30	66,20	67,80	68,70
BRYAT	2726,67	2688,33	2614,17	2765,00	2800,83	2839,17	2913,33	2951,67	PENTA	17,07	16,82	16,38	17,33	17,51	17,76	18,20	18,45
BUCIM	8,87	8,73	8,51	9,00	9,09	9,23	9,45	9,59	PETKM	21,25	20,81	20,41	21,70	21,65	22,09	22,49	22,93
CANTE	17,39	17,20	16,86	17,57	17,73	17,92	18,26	18,45	PGSUS	213,00	208,50	202,50	217,50	219,00	223,50	229,50	234,00
CCOLA	761,17	754,83	749,17	767,50	766,83	773,17	778,83	785,17	QUAGR	3,98	3,95	3,89	4,01	4,04	4,07	4,13	4,16
CIMSAA	33,21	32,87	32,27	33,56	33,81	34,15	34,75	35,09	SAHOL	102,00	97,60	93,40	106,40	106,20	110,60	114,80	119,20
CWENE	242,87	239,73	235,17	246,00	247,43	250,57	255,13	258,27	SASA	46,88	46,06	44,60	47,70	48,34	49,16	50,62	51,44
DOAS	295,08	292,17	287,33	298,00	299,92	302,83	307,67	310,58	SDTTR	294,83	290,17	280,83	299,50	304,17	308,83	318,17	322,83
DOHOL	14,71	14,35	13,75	15,06	15,31	15,67	16,27	16,63	SISE	53,50	52,00	50,55	55,00	54,95	56,45	57,90	59,40
ECILC	56,93	55,47	54,03	58,40	58,37	59,83	61,27	62,73	SKBNK	5,22	5,00	4,75	5,44	5,47	5,69	5,94	6,16
ECZYT	265,92	262,83	257,67	269,00	271,08	274,17	279,33	282,42	SMRTG	53,90	53,40	52,75	54,40	54,55	55,05	55,70	56,20
EGEEN	13716,67	13613,33	13406,67	13820,00	13923,33	14026,67	14233,33	14336,67	SOKM	64,57	63,13	60,92	66,00	66,78	68,22	70,43	71,87
EKGYO	9,09	8,98	8,85	9,19	9,22	9,33	9,46	9,57	TATEN	31,01	30,59	29,77	31,42	31,83	32,25	33,07	33,49
ENERY	182,90	179,00	176,50	186,80	185,40	189,30	191,80	195,70	TAVHL	233,50	231,50	228,30	235,50	236,70	238,70	241,90	243,90
ENJSA	68,58	67,52	65,93	69,65	70,17	71,23	72,82	73,88	TCELL	87,88	85,17	83,08	90,60	89,97	92,68	94,77	97,48
ENKAI	37,97	37,47	37,09	38,48	38,35	38,85	39,23	39,73	THYAO	319,33	316,17	310,83	322,50	324,67	327,83	333,17	336,33
EREGL	47,03	46,13	45,01	47,94	48,15	49,05	50,17	51,07	TKFEN	52,80	51,45	50,05	54,15	54,20	55,55	56,95	58,30
EUPWR	131,30	127,50	121,70	135,10	137,10	140,90	146,70	150,50	TOASO	291,00	283,75	275,00	298,25	299,75	307,00	315,75	323,00
EUREN	14,68	14,50	14,15	14,86	15,03	15,21	15,56	15,74	TSKB	10,59	10,34	9,89	10,83	11,04	11,29	11,74	11,99
FROTO	1197,00	1179,00	1153,00	1215,00	1223,00	1241,00	1267,00	1285,00	TTKOM	43,91	42,85	42,11	44,96	44,65	45,71	46,45	47,51
GARAN	96,57	91,83	87,42	101,30	100,98	105,72	110,13	114,87	TTRAK	1004,67	946,33	907,67	1063,00	1043,33	1101,67	1140,33	1198,67
GESAN	67,00	66,25	64,95	67,75	68,30	69,05	70,35	71,10	TUKAS	7,74	7,63	7,43	7,85	7,94	8,05	8,25	8,36
GUBRF	159,57	155,83	150,17	163,30	165,23	168,97	174,63	178,37	TUPRS	190,40	186,30	182,00	194,50	194,70	198,80	203,10	207,20
GWIND	28,51	27,83	27,01	29,18	29,33	30,01	30,83	31,51	ULKER	134,57	132,13	129,67	137,00	137,03	139,47	141,93	144,37
HALKB	18,65	18,11	17,31	19,20	19,45	19,99	20,79	21,33	VAKBN	22,03	21,29	20,39	22,76	22,93	23,67	24,57	25,31
HEKTS	15,49	15,19	14,60	15,79	16,08	16,38	16,97	17,27	VESTL	93,87	91,73	87,47	96,00	98,13	100,27	104,53	106,67
IPEKE	39,51	39,15	38,67	39,88	39,99	40,35	40,83	41,19	YEOTK	205,47	194,43	188,67	216,50	211,23	222,27	228,03	239,07
ISCTR	15,32	14,53	13,94	16,10	15,91	16,70	17,29	18,08	YKBNK	35,63	33,29	32,13	37,96	36,79	39,13	40,29	42,63
ISDMR	38,18	37,64	36,78	38,72	39,04	39,58	40,44	40,98	YYLGD	13,26	13,08	12,71	13,45	13,63	13,81	14,18	14,36
ISGYO	17,07	16,77	16,25	17,38	17,59	17,89	18,41	18,71	ZOREN	6,27	6,18	6,10	6,35	6,35	6,44	6,52	6,61

Kod	14 Günlük H.O.	50 Günlük H.O.	RSI	StochS	MACD	CCI	Kod	14 Günlük H.O.	50 Günlük H.O.	RSI	StochS	MACD	CCI
AEFES	●	●	●	●	●	●	ISMEN	●	●	●	●	●	●
AGHOL	●	●	●	●	●	●	IZENR	●	●	●	●	●	●
AHGAZ	●	●	●	●	●	●	IZMDC	●	●	●	●	●	●
AKBNK	●	●	●	●	●	●	KARSN	●	●	●	●	●	●
AKCNS	●	●	●	●	●	●	KAYSE	●	●	●	●	●	●
AKFYE	●	●	●	●	●	●	KCAER	●	●	●	●	●	●
AKSA	●	●	●	●	●	●	KCHOL	●	●	●	●	●	●
AKSEN	●	●	●	●	●	●	KLSER	●	●	●	●	●	●
ALARK	●	●	●	●	●	●	KMPUR	●	●	●	●	●	●
ALBRK	●	●	●	●	●	●	KONTR	●	●	●	●	●	●
ALFAS	●	●	●	●	●	●	KONYA	●	●	●	●	●	●
ARCLK	●	●	●	●	●	●	KORDS	●	●	●	●	●	●
ASELS	●	●	●	●	●	●	KOZAA	●	●	●	●	●	●
ASGYO	●	●	●	●	●	●	KOZAL	●	●	●	●	●	●
ASTOR	●	●	●	●	●	●	KRDMD	●	●	●	●	●	●
BERA	●	●	●	●	●	●	MAVI	●	●	●	●	●	●
BIENY	●	●	●	●	●	●	MGROS	●	●	●	●	●	●
BIMAS	●	●	●	●	●	●	MIATK	●	●	●	●	●	●
BIOEN	●	●	●	●	●	●	ODAS	●	●	●	●	●	●
BOBET	●	●	●	●	●	●	OTKAR	●	●	●	●	●	●
BRSAN	●	●	●	●	●	●	OYAKC	●	●	●	●	●	●
BRYAT	●	●	●	●	●	●	PENTA	●	●	●	●	●	●
BUCIM	●	●	●	●	●	●	PETKM	●	●	●	●	●	●
CANTE	●	●	●	●	●	●	PGSUS	●	●	●	●	●	●
CCOLA	●	●	●	●	●	●	QUAGR	●	●	●	●	●	●
CIMSA	●	●	●	●	●	●	SAHOL	●	●	●	●	●	●
CWENE	●	●	●	●	●	●	SASA	●	●	●	●	●	●
DOAS	●	●	●	●	●	●	SDTTR	●	●	●	●	●	●
DOHOL	●	●	●	●	●	●	SISE	●	●	●	●	●	●
ECILC	●	●	●	●	●	●	SKBNK	●	●	●	●	●	●
ECZYT	●	●	●	●	●	●	SMRTG	●	●	●	●	●	●
EGEEN	●	●	●	●	●	●	SOKM	●	●	●	●	●	●
EKGYO	●	●	●	●	●	●	TATEN	●	●	●	●	●	●
ENERY	●	●	●	●	●	●	TAVHL	●	●	●	●	●	●
ENJSA	●	●	●	●	●	●	TCELL	●	●	●	●	●	●
ENKAI	●	●	●	●	●	●	THYAO	●	●	●	●	●	●
EREGL	●	●	●	●	●	●	TKFEN	●	●	●	●	●	●
EUPWR	●	●	●	●	●	●	TOASO	●	●	●	●	●	●
EUREN	●	●	●	●	●	●	TSKB	●	●	●	●	●	●
FROTO	●	●	●	●	●	●	TTKOM	●	●	●	●	●	●
GARAN	●	●	●	●	●	●	TTRAK	●	●	●	●	●	●
GESAN	●	●	●	●	●	●	TUKAS	●	●	●	●	●	●
GUBRF	●	●	●	●	●	●	TUPRS	●	●	●	●	●	●
GWIND	●	●	●	●	●	●	ULKER	●	●	●	●	●	●
HALKB	●	●	●	●	●	●	VAKBN	●	●	●	●	●	●
HEKTS	●	●	●	●	●	●	VESTL	●	●	●	●	●	●
IPEKE	●	●	●	●	●	●	YEOTK	●	●	●	●	●	●
ISCTR	●	●	●	●	●	●	YKBNK	●	●	●	●	●	●
ISDMR	●	●	●	●	●	●	YYLGD	●	●	●	●	●	●
ISGYO	●	●	●	●	●	●	ZOREN	●	●	●	●	●	●