

2 Şubat 2024

Açılıştan Kapanışa Piyasalar

BIST	Kapanış 01.02.2024	Günlük Değişim
BIST 100	8.646,12	1,76%
BIST 30	9.246,95	1,58%
BIST Banka	9.702,86	1,45%
BIST Sanayi	13.166,77	2,13%
BIST 30 Yakın Vade	9.521,75	0,90%
Türkiye 2 Yıllık (bps)	43,21	-6
Türkiye 10 Yıllık (bps)	27,44	-26

Yurt Dışı Piyasalar	01.02.2024 (18.10)	02.02.2024 (07:45)	BIST Kapanış Sonrası Değişim
S&P 500 Vadeli	4.896,00	4.956,00	1,23%
Euro Stoxx 50 CFD	4.646,00	4.690,00	0,95%
ABD 10 Yıllık (bps)	3,82	3,89	7
Brent	80,90	79,06	-2,27%
Ons Altın	2.057,81	2.054,50	-0,16%
USDTRY	30,33	30,44	0,36%
Nikkei 225	35.969,05	36.236,06	0,74%

Önemli Haberler

- Uluslararası kredi derecelendirme kuruluşu Fitch Ratings**, Kızıldeniz'deki jeopolitik gerilimden etkilenen limanlardaki yük hacimlerinin, Birleşik Arap Emirlikleri (BAE) ve Afrika'daki terminallere kaydığını belirtti.
- ABD'nin 1 trilyon dolar üstü piyasa değerine sahip teknoloji devlerinden **Apple**, **Amazon** ve **Meta** finansal sonuçlarını açıkladılar. Şirketler hem gelir hem de kârlılık bakımından piyasa beklentilerini aştılar.
- ABD'de ISM İmalat PMI**, 49,1 seviyesinde açıklanarak 47 yönündeki beklentileri oldukça aştı. Her ne kadar 50 seviyesinin altında kalan PMI verisi ekonomik aktivitede bir daralmaya işaret etse de, bu veri ABD ekonomisinin yüksek faiz ortamına beklenenden dayanıklı olduğunu gösteriyor.
- Euro Bölgesinde öncü TÜFE artışı**, yıllık bazda beklentilere paralel olarak %2,8 seviyesinde açıklandı. Çekirdek enflasyon ise %3,3 açıklanarak %3,2 yönündeki piyasa beklentisine ulaşmasa da, art arda 6 aydır gerilemekte.
- İngiltere Merkez Bankası**, art arda 4.toplantısında faizleri son 16 yılın yükseği olan %5,25 seviyesinde sabit tutma kararı aldı. İngiltere'de hizmet sektöründe yavaşlayan fiyatlara ve maaş artışlarındaki yavaşlamaya rağmen enflasyonun direndiği görülüyor.

Ekonomik Takvim

Saat	Veri	Beklenti	Önceki
16:30	ABD, Tarım Dışı İstihdam (Ocak)	180 Bin	216 Bin
16:30	ABD, İşsizlik Oranı (Ocak)	%3,8	%3,7

Tedbir Kararları

- BYDNR** payları 01/03/2024 seans sonuna kadar kredili işlemlere konu edilemeyecektir.

Günlük Hisse Önerileri

- Günlük hisse önerilerimiz **AKCNS**, **KCHOL** ve **TUPRS**'dir. Öneriler hakkında detayları görmek için [tıklayabilirsiniz](#).

KAP Haberleri

- **AKBNK**, 2023 yılında geçen yılın aynı dönemine kıyasla %11 artış ile konsolide 66,5 milyar TL net kâr elde etti. (P.Değ: 208,4 Milyar TL, F/K: 3,1)
- **NUHCM**, 2023 yılında geçen yılın aynı dönemine kıyasla %6,3 oranında azalış ile 2,0 milyar TL net kâr elde etti. (P.Değ: 52,5 Milyar TL, F/K: 26,1)
- **AHGAZ**, A Doğal Gaz ve Elektrik A.Ş. unvanlı ve 50.000.000 TL sermayeli yeni şirket kurulmasına; kurulacak şirkete %51'i kendinde olmak ve %49'u bağlı ortaklığı ENERY'da olmak üzere iştirak etme kararı aldı. (P.Değ: 33,1 Milyar TL, F/K: 15,2)
- **ALKA**, Avrupa'da büyük bir zincir marketle Mart ve Nisan 2024'te yüklenmek üzere 1.383 Ton fotokopi kağıdı satış anlaşması yaptı. (P.Değ: 5,6 Milyar TL, F/K: 14,7)
- **EBEBK**, 31 Aralık 2023 tarihi itibarıyla 235 olan mağaza sayısı 31 Ocak 2024 tarihi itibarıyla 237'ye ulaştı. (P.Değ: 10,1 Milyar TL, F/K: 32,8)
- **EKOS**, Türkiye Elektrik İletim A.Ş. tarafından düzenlenen ihalede 463.111.300 TL bedelle en avantajlı teklifi sunarak ihalede 1. sırada yer aldı. (P.Değ: 16,0 Milyar TL, F/K: 107,4)
- **EKOS**, Uludağ Elektrik A.Ş. tarafından düzenlenen iki farklı ihalede 2.200.000 ABD doları ve 5.715.000 ABD doları bedeller ile en avantajlı teklifi sunarak ihalede 1. sırada yer aldı.
- **KAREL**, Ankara'da esas sermayesi 250.000 TL olarak kuruluşuna teşebbüs olunan ve elektronik savunma teknolojileri alanında faaliyet gösterecek Karel İleri Teknolojiler A.Ş.'ne tek pay sahibi olarak iştirak edilmesine karar verdi ve şirket kuruluş işlemleri Ankara Ticaret Odası nezdinde tamamlandı. (P.Değ: 11,5 Milyar TL, F/K: -)
- **MAGEN**, Ocak 2023 tarihinde %30.39'luk payını satın alarak en büyük hissedarı olduğu Enda'nın bağlı ortaklığı Egenda'nın mevcut HES tesislerine ilişkin hibrit GES projeleri için EPDK yükümlülüklerini yerine getirerek lisansına "hidrolik/güneş" ibaresi aldı. Tesisin tamamlanma tarihi 2025'tir. (P.Değ: 16,0 Milyar TL, F/K: 18,8)
- **MIPAZ**, toplam elektrik gücü 6,29 MWm olan ve 5 adet Güneş Enerjisi Santrali'ne (GES) sahip olan MYK2 Enerji hisselerini 120.000.000 TL bedelle satın almaya karar verdi. (P.Değ: 16,8 Milyar TL, F/K: 50,8)
- **PEGYO**, Denizli'de bulunan Sümerpark AVM'yi 250.000.000 TL bedelle "Sat ve Geri Kirala" yöntemiyle Ziraat Katılım'a satılması ve vade sonunda geri alınması kapsamında sözleşmesi imzaladı. (P.Değ: 3,4 Milyar TL, F/K: 6,4)
- **SARKY**, pay geri alım programı başlatılmasına karar verdi. Bu kapsamda, geri alıma konu edilebilecek azami pay sayısının 2.000.000 TL olarak belirlenmesine ve geri alım için ayrılacak fonun, 100.000.000 TL olarak belirlenmesine karar verdi. (P.Değ: 16,0 Milyar TL, F/K: 9,4)
- **TLMAN**, 4.810.000 Euro bedelle sipariş ettiği 144 ton kaldırma kapasiteli LHM 550 mobil vinci limana tahliye aldı. (P.Değ: 2,0 Milyar TL, F/K: 8,8)

*Bültendeki haberler, Kamuyu Aydınlatma Platformu'na saat 08:30'a kadar gelen haberleri kapsamaktadır.

BİST 100 Teknik Analizi



BİST 100 endeksi son işlem gününde 8.514-8.682 puan aralığında hareket ederek günü %1,76 oranında değer kazanımıyla 8.646 puandan ve rekor kapanış ile tamamladı. Endekste son işlem gününde 91 hisse değer kazanırken 8 hisse değer kaybetti.

BİST 100 endeksi, dün gelen alımlar ile birlikte tarihi zirvesini yenileyerek gün içerisinde 8.682 puana kadar yükseldi. 8.500 puanın üzerinde kapanış gerçekleştiren endekste beklentiler pozitif. Teknik göstergelerin ve işlem hacimlerinin de güçlendiği bir hafta olan endekste haftanın son işlem gününde 8.700 puan bölgesini test edilmesi takip edilecektir. 8.700 puan üzerinde bugün kapanış gerçekleştirirse momentumun devamı beklenir. Endekste takip edilecek destek seviyeleri ise 8.500 ve 8.400 bölgeleri olacaktır.

VİOP 30 Teknik Analizi

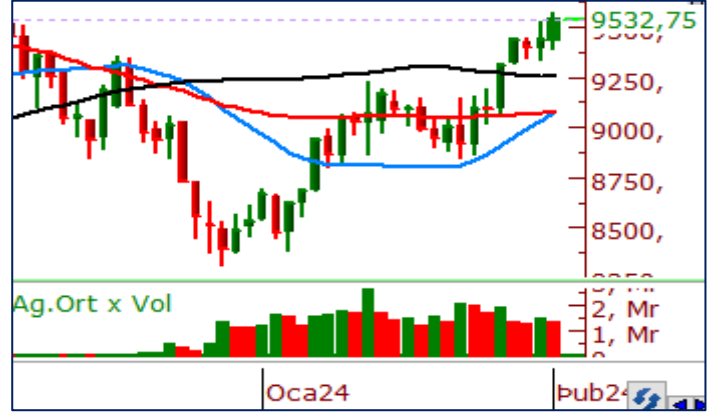

Şubat Vadeli Endeks 30 kontratı son işlem gününde 9.389-9.577 puan aralığında hareket ederek günü 9.522 puandan tamamladı. Akşam seansı kapanışı ise 9.533 puandan gerçekleşti.

Şubat vadeli kontratta dün pozitif havanın devam ettiğini gördük. Gün içerisinde 9.435 puanda bulunan yatay destek bölgesinden destek bularak yükselmesini olumlu olarak değerlendiriyoruz. Sözleşmede bugün alımların etkili olması halinde takip edilecek direnç seviyeleri 9.578 ve 9.600 seviyeleri olacaktır. Sözleşmede kâr satışlarının yaşanması halinde ise destek bölgeleri olarak yatay destek bölgesi olan 9.435 ve 9.280 seviyesi takip edilebilir.

Teknik Analiz Hisse Önerileri



AKCNS

Yükseliş trendi içerisinde hareketini sürdüren AKCNS hissesinde teknik göstergeler pozitif. Dün 174,00 TL'de bulunan yatay direnci üzerinde kapanış gerçekleştirmesini olumlu değerlendirdiğimiz hissede bugün alımların devamı etkili olabilir.

Hedef Fiyat: 187,00 TL
Zarar Kes: 174,00 TL



KCHOL

Geçtiğimiz hafta kısa vadeli ortalamalarını destek edinerek yeni bir yükseliş hareketi başlatan KCHOL, dün 160,00 TL'de bulunan yatay destek bölgesinden destek bularak günü tamamladı. Gün içerisinde tarihi zirvesini de yenileyen hissede güçlü momentumun korunması hissede pozitif havanın devamını getirebilir.

Hedef Fiyat: 177,00 TL
Zarar Kes: 164,00 TL

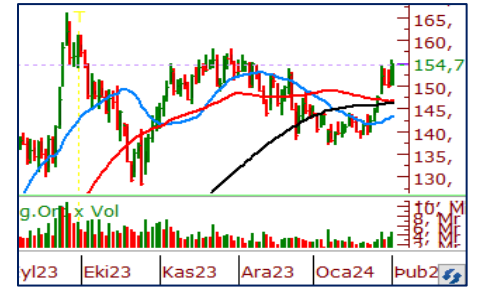

TUPRS

Dün yükselen işlem hacmiyle birlikte günü pozitif bir biçimde tamamlayan TUPRS, 152,50 TL'de bulunan yatay direncinin üzerinde kapanış gerçekleştirdi. Kısa vadede 152,50 TL üzerinde tutunmalar devam ederse 160,00 TL bandına doğru yükselişler görebiliriz.

Hedef Fiyat: 160,00 TL
Zarar Kes: 149,50 TL

HİSSELER	PİVOT DESTEKLER					PİVOT DİRENÇLER			HİSSELER	PİVOT DESTEKLER					PİVOT DİRENÇLER		
	Destek 1	Destek 2	Destek 3	Kapanış	Pivot	Direnç 1	Direnç 2	Direnç 3		Destek 1	Destek 2	Destek 3	Kapanış	Pivot	Direnç 1	Direnç 2	Direnç 3
AEFES	143,70	137,00	132,60	150,40	148,10	154,80	159,20	165,90	ISMEN	34,52	33,88	33,32	35,16	35,08	35,72	36,28	36,92
AGHOL	229,37	223,03	218,57	235,70	233,83	240,17	244,63	250,97	IZENR	34,03	33,47	32,43	34,58	35,07	35,63	36,67	37,23
AHGAZ	12,65	12,58	12,49	12,73	12,74	12,81	12,90	12,97	IZMDC	6,29	6,20	6,13	6,39	6,36	6,45	6,52	6,61
AKBNK	39,59	39,11	38,59	40,08	40,11	40,59	41,11	41,59	KARSN	9,53	9,46	9,35	9,59	9,64	9,71	9,82	9,89
AKCNS	172,37	165,13	159,07	179,60	178,43	185,67	191,73	198,97	KAYSE	36,73	36,45	35,95	37,00	37,23	37,51	38,01	38,29
AKFYE	19,81	19,57	19,17	20,04	20,21	20,45	20,85	21,09	KCAER	39,23	38,75	37,91	39,70	40,07	40,55	41,39	41,87
AKSA	93,68	92,62	91,98	94,75	94,32	95,38	96,02	97,08	KCHOL	163,27	156,63	152,27	169,90	167,63	174,27	178,63	185,27
AKSEN	36,07	35,83	35,57	36,30	36,33	36,57	36,83	37,07	KLSER	73,12	70,73	68,27	75,50	75,58	77,97	80,43	82,82
ALARK	108,17	105,43	103,57	110,90	110,03	112,77	114,63	117,37	KMPUR	66,40	64,80	63,60	68,00	67,60	69,20	70,40	72,00
ALBRK	4,25	4,21	4,17	4,30	4,29	4,33	4,37	4,41	KONTR	241,90	239,90	236,80	243,90	245,00	247,00	250,10	252,10
ALFAS	99,63	98,47	97,23	100,80	100,87	102,03	103,27	104,43	KONYA	7683,33	7366,67	7088,33	8000,00	7961,67	8278,33	8556,67	8873,33
ARCLK	142,93	139,87	137,83	146,00	144,97	148,03	150,07	153,13	KORDS	83,78	82,42	81,38	85,15	84,82	86,18	87,22	88,58
ASELS	50,63	49,97	49,38	51,30	51,22	51,88	52,47	53,13	KOZAA	49,37	48,63	47,97	50,10	50,03	50,77	51,43	52,17
ASGYO	16,25	16,03	15,82	16,47	16,46	16,68	16,89	17,11	KOZAL	20,85	20,49	20,21	21,20	21,13	21,49	21,77	22,13
ASTOR	118,10	117,20	116,30	119,00	119,00	119,90	120,80	121,70	KRDMD	27,16	26,38	25,94	27,94	27,60	28,38	28,82	29,60
BERA	13,04	12,94	12,77	13,15	13,21	13,31	13,48	13,58	MAVI	143,20	141,30	139,90	145,10	144,60	146,50	147,90	149,80
BIENY	46,05	45,71	45,09	46,40	46,67	47,01	47,63	47,97	MGROS	413,42	405,08	400,17	421,75	418,33	426,67	431,58	439,92
BIMAS	370,08	366,17	358,33	374,00	377,92	381,83	389,67	393,58	MIATK	43,09	42,19	40,63	44,00	44,65	45,55	47,11	48,01
BIOEN	19,55	19,33	18,95	19,78	19,93	20,15	20,53	20,75	ODAS	9,24	9,15	9,05	9,33	9,34	9,43	9,53	9,62
BOBET	37,41	36,57	35,75	38,26	38,23	39,07	39,89	40,73	OTKAR	483,50	481,00	477,00	486,00	487,50	490,00	494,00	496,50
BRSAN	615,33	603,17	591,83	627,50	626,67	638,83	650,17	662,33	OYAKC	63,48	62,67	61,93	64,30	64,22	65,03	65,77	66,58
BRYAT	2637,50	2557,50	2502,50	2717,50	2692,50	2772,50	2827,50	2907,50	PENTA	20,17	18,87	18,23	21,46	20,81	22,11	22,75	24,05
BUCIM	8,07	7,89	7,75	8,25	8,21	8,39	8,53	8,71	PETKM	21,87	21,35	20,95	22,38	22,27	22,79	23,19	23,71
CANTE	18,06	17,76	17,55	18,37	18,27	18,57	18,78	19,08	PGSUS	753,50	745,00	737,00	762,00	761,50	770,00	778,00	786,50
COLLA	541,83	528,67	520,83	555,00	549,67	562,83	570,67	583,83	QUAGR	4,03	4,01	3,98	4,05	4,06	4,08	4,11	4,13
CIMSA	33,70	31,70	30,46	35,70	34,94	36,94	38,18	40,18	SAHOL	72,37	71,33	70,07	73,40	73,63	74,67	75,93	76,97
CWENE	332,08	327,67	322,83	336,50	336,92	341,33	346,17	350,58	SASA	38,57	38,37	38,17	38,78	38,77	38,97	39,17	39,37
DOAS	273,83	271,17	268,58	276,50	276,42	279,08	281,67	284,33	SDTR	374,42	369,33	366,42	379,50	377,33	382,42	385,33	390,42
DOHOL	13,24	13,00	12,80	13,47	13,44	13,68	13,88	14,12	SISE	49,57	48,58	47,87	50,55	50,28	51,27	51,98	52,97
ECILC	47,29	46,89	46,43	47,70	47,75	48,15	48,61	49,01	SKBNK	4,83	4,80	4,75	4,86	4,88	4,91	4,96	4,99
ECZYT	281,33	278,67	275,83	284,00	284,17	286,83	289,67	292,33	SMRTG	62,23	61,47	60,73	63,00	62,97	63,73	64,47	65,23
EGEEN	11155,00	10720,00	10452,50	11590,00	11422,50	11857,50	12125,00	12560,00	SOKM	63,87	63,23	62,57	64,50	64,53	65,17	65,83	66,47
EKGYO	10,06	9,88	9,67	10,24	10,27	10,45	10,66	10,84	TATEN	42,99	41,55	39,11	44,42	45,43	46,87	49,31	50,75
ENERY	142,40	141,10	139,00	143,70	144,50	145,80	147,90	149,20	TAVHL	138,20	136,70	135,10	139,70	139,80	141,30	142,90	144,40
ENJSA	54,38	53,87	53,13	54,90	55,12	55,63	56,37	56,88	TCELL	68,50	67,45	66,55	69,55	69,40	70,45	71,35	72,40
ENKAI	37,40	36,14	34,96	38,66	38,58	39,84	41,02	42,28	THYAO	272,25	270,00	267,50	274,50	274,75	277,00	279,50	281,75
EREGL	43,31	42,89	42,57	43,72	43,63	44,05	44,37	44,79	TKFEN	42,95	41,59	40,67	44,30	43,87	45,23	46,15	47,51
EUPWR	175,47	173,13	170,67	177,80	177,93	180,27	182,73	185,07	TOASO	247,48	243,22	239,83	251,75	250,87	255,13	258,52	262,78
EUREN	16,81	16,63	16,39	16,98	17,05	17,23	17,47	17,65	TSKB	8,16	8,10	8,03	8,22	8,23	8,29	8,36	8,42
FROTO	880,17	873,33	866,67	887,00	886,83	893,67	900,33	907,17	TTKOM	32,96	31,62	30,54	34,30	34,04	35,38	36,46	37,80
GARAN	63,52	62,28	61,12	64,75	64,68	65,92	67,08	68,32	TTRAK	809,67	799,83	789,67	819,50	819,83	829,67	839,83	849,67
GESAN	75,63	73,12	70,63	78,15	78,12	80,63	83,12	85,63	TUKAS	8,20	7,82	7,40	8,59	8,62	9,00	9,42	9,80
GUBRF	145,70	144,00	142,20	147,40	147,50	149,20	151,00	152,70	TUPRS	151,50	148,30	146,20	154,70	153,60	156,80	158,90	162,10
GWIND	26,35	25,73	25,21	26,98	26,87	27,49	28,01	28,63	ULKER	92,50	90,95	88,50	94,05	94,95	96,50	98,95	100,50
HALKB	13,05	12,95	12,86	13,15	13,14	13,24	13,33	13,43	VAKBN	14,15	14,04	13,92	14,26	14,27	14,38	14,50	14,61
HEKTS	17,86	17,71	17,57	18,01	18,00	18,15	18,29	18,44	VESTL	62,13	59,37	57,58	64,90	63,92	66,68	68,47	71,23
IPEKE	36,48	35,74	35,14	37,22	37,08	37,82	38,42	39,16	YEOTK	221,43	217,17	210,63	225,70	227,97	232,23	238,77	243,03
ISCTR	25,60	25,34	25,10	25,86	25,84	26,10	26,34	26,60	YKBNK	21,94	21,52	21,26	22,36	22,20	22,62	22,88	23,30
ISDMR	36,31	35,73	35,35	36,88	36,69	37,27	37,65	38,23	YYLGD	16,02	15,83	15,55	16,21	16,30	16,49	16,77	16,96
ISGYO	17,71	17,56	17,24	17,87	18,03	18,18	18,50	18,65	ZOREN	4,66	4,60	4,54	4,72	4,72	4,78	4,84	4,90

Kod	14	50	RSI	StochS	MACD	CCI	Kod	14	50	RSI	StochS	MACD	CCI
	Günlük H.O.	Günlük H.O.						Günlük H.O.	Günlük H.O.				
AEFES	●	●	●	●	●	●	ISMEN	●	●	●	●	●	●
AGHOL	●	●	●	●	●	●	IZENR	●	●	●	●	●	●
AHGAZ	●	●	●	●	●	●	IZMDC	●	●	●	●	●	●
AKBNK	●	●	●	●	●	●	KARSN	●	●	●	●	●	●
AKCNS	●	●	●	●	●	●	KAYSE	●	●	●	●	●	●
AKFYE	●	●	●	●	●	●	KCAER	●	●	●	●	●	●
AKSA	●	●	●	●	●	●	KCHOL	●	●	●	●	●	●
AKSEN	●	●	●	●	●	●	KLSER	●	●	●	●	●	●
ALARK	●	●	●	●	●	●	KMPUR	●	●	●	●	●	●
ALBRK	●	●	●	●	●	●	KONTR	●	●	●	●	●	●
ALFAS	●	●	●	●	●	●	KONYA	●	●	●	●	●	●
ARCLK	●	●	●	●	●	●	KORDS	●	●	●	●	●	●
ASELS	●	●	●	●	●	●	KOZAA	●	●	●	●	●	●
ASGYO	●	●	●	●	●	●	KOZAL	●	●	●	●	●	●
ASTOR	●	●	●	●	●	●	KRDMD	●	●	●	●	●	●
BERA	●	●	●	●	●	●	MAVI	●	●	●	●	●	●
BIENY	●	●	●	●	●	●	MGROS	●	●	●	●	●	●
BIMAS	●	●	●	●	●	●	MIATK	●	●	●	●	●	●
BIOEN	●	●	●	●	●	●	ODAS	●	●	●	●	●	●
BOBET	●	●	●	●	●	●	OTKAR	●	●	●	●	●	●
BRSAN	●	●	●	●	●	●	OYAKC	●	●	●	●	●	●
BRYAT	●	●	●	●	●	●	PENTA	●	●	●	●	●	●
BUCIM	●	●	●	●	●	●	PETKM	●	●	●	●	●	●
CANTE	●	●	●	●	●	●	PGSUS	●	●	●	●	●	●
COLLA	●	●	●	●	●	●	QUAGR	●	●	●	●	●	●
CIMSA	●	●	●	●	●	●	SAHOL	●	●	●	●	●	●
CWENE	●	●	●	●	●	●	SASA	●	●	●	●	●	●
DOAS	●	●	●	●	●	●	SDTTR	●	●	●	●	●	●
DOHOL	●	●	●	●	●	●	SISE	●	●	●	●	●	●
ECILC	●	●	●	●	●	●	SKBNK	●	●	●	●	●	●
ECZYT	●	●	●	●	●	●	SMRTG	●	●	●	●	●	●
EGEEN	●	●	●	●	●	●	SOKM	●	●	●	●	●	●
EKGYO	●	●	●	●	●	●	TATEN	●	●	●	●	●	●
ENERY	●	●	●	●	●	●	TAVHL	●	●	●	●	●	●
ENJSA	●	●	●	●	●	●	TCELL	●	●	●	●	●	●
ENKAI	●	●	●	●	●	●	THYAO	●	●	●	●	●	●
EREGL	●	●	●	●	●	●	TKFEN	●	●	●	●	●	●
EUPWR	●	●	●	●	●	●	TOASO	●	●	●	●	●	●
EUREN	●	●	●	●	●	●	TSKB	●	●	●	●	●	●
FROTO	●	●	●	●	●	●	TTKOM	●	●	●	●	●	●
GARAN	●	●	●	●	●	●	TTRAK	●	●	●	●	●	●
GESAN	●	●	●	●	●	●	TUKAS	●	●	●	●	●	●
GUBRF	●	●	●	●	●	●	TUPRS	●	●	●	●	●	●
GWIND	●	●	●	●	●	●	ULKER	●	●	●	●	●	●
HALKB	●	●	●	●	●	●	VAKBN	●	●	●	●	●	●
HEKTS	●	●	●	●	●	●	VESTL	●	●	●	●	●	●
IPEKE	●	●	●	●	●	●	YEOTK	●	●	●	●	●	●
ISCTR	●	●	●	●	●	●	YKBNK	●	●	●	●	●	●
ISDMR	●	●	●	●	●	●	YYLGD	●	●	●	●	●	●
ISGYO	●	●	●	●	●	●	ZOREN	●	●	●	●	●	●