

**10 Ocak 2025**

**Açılıştan Kapanışa Piyasalar**

BIST	Kapanış 09.01.2025	Günlük Değişim	Yurt Dışı Piyasalar	9.01.2025 (18:10)	10.01.2025 (08:00)	BIST Kapanış Sonrası Değişim
BIST 100	10,001	1,11%	S&P 500 Vadeli	5,944	5,944	0,00%
BIST 30	11,048	1,11%	Euro Stoxx 50 CFD	5,036	5,029	-0,14%
BIST Banka	15,109	2,98%	Nikkei 225 Vadeli	39,490	39,230	-0,66%
BIST Sanayi	13,118	1,04%	ABD 10 Yıllık (bps)	4,66	4,69	3
BIST 30 Yakın Vade	11,600	0,51%	Brent	76,68	77,26	0,76%
Türkiye 2 Yıllık (bps)	39,91	0	Ons Altın	2,672	2,671	0,00%
Türkiye 10 Yıllık (bps)	28,29	-16	USDTRY	35,32	35,36	0,12%

### Önemli Haberler

- Ticaret Bakanlığı'nın dış ticaret beklenti endeksine göre, 2025 yılı ilk çeyrekte ihracat beklenti endeksi 2,4 puan artarak 101,3 oldu. Veri iyimser bir beklentiye işaret etti. Ankete göre 2025 yılı 1. çeyrek İthalat Beklenti Endeksi, bir önceki çeyreğe göre 6,9 puan artarak 117,3 seviyesine ile 2023'ün 4. çeyreğinden beri en yüksek noktaya ulaştı.
- TCMB rezervlerinde yeniden artış kaydedildi. TCMB verilerine göre 3 Ocak haftasında brüt rezervler 155,1 milyar USD'den 157,9 milyar USD'ye yükseldi. Aynı hafta net rezervler de 63,6 milyar USD'den 67,8 milyar USD'ye yükseldi.
- TCMB tarafından açıklanan verilere göre, bankalarda yurt içi yerleşiklerin toplam yabancı para mevduatları 3 Ocak 2025 tarihinde sona eren bir haftalık sürenin sonunda 163,21 milyar USD düzeyinde oldu. Bu rakam bir önceki hafta 163,28 milyar USD'lik seviyesine göre 68 milyon USD'lik düşüşü ifade etti.
- BDDK verilerine göre, kur korumalı mevduatlar geçen hafta 21,09 milyar TL düşüşle 1,1 trilyon TL'ye geldi. Yüzdeler bazda %1,9 olarak kaydedildi.
- BDDK haftalık bültenine göre, önceki hafta 167,53 milyar USD olan yabancı ticari krediler, 3 Ocak haftasında 167,62 milyar USD olarak gerçekleşti. Yükselişin hız kesmesinde geçen hafta yapılan düzenleme etkili oldu. TCMB, kredi büyümesine dayalı zorunlu karşılık uygulamasında değişiklik yaptı. Bu doğrultuda; yabancı para ticari krediler için %1,5 olan aylık büyüme sınırı %1'e indirildi.
- 20 Aralık haftasında hızlanan kredi büyümesi, yeni haftaya yavaşlayarak girdi. 13 haftalık yıllıklandırılmış ve kur etkisinden arındırılmış büyüme ticari kredilerde büyüme 3 Ocak haftasında ılımlı bir düşüşle %23,3 olarak izlendi. Tüketici kredilerindeki büyüme ise yavaşlayarak %45,8 olarak kaydedildi.
- Birleşmiş Milletler (BM), küresel ekonomik büyümenin bu yıl 2024'e kıyasla değişmeyerek %2,8'de kalacağını öngördüğünü belirterek, düşük enflasyon ve parasal genişlemenin rahatlatma sağladığını ancak ticari gerilimler, yüksek borç yükleri ve jeopolitik risklerin görünümü belirsizleştirdiğini bildirdi. Raporda, Türkiye ekonomisinin 2024'te %3 büyüdüğünün tahmin edildiği 2025'te %3,1 büyüme beklendiği aktarıldı.
- Çin Merkez Bankası, yatırımcıların para biriminin değerini düşüren ve işletmeler ile tüketiciler arasındaki güveni zedeleyen zayıf ekonomik büyümeye ilişkin beklentileri yumuşatmak için devlet tahvili alımını askıya alacağını duyurdu.

### Ekonomik Takvim

	Veri	Beklenti	Önceki
10:00	Türkiye, İşsizlik Oranı (Kasım / Aylık)	-	8,8%
16:30	ABD, Tarım Dışı İstihdam (Aralık)	164 Bin	227 Bin
16:30	ABD, İşsizlik Oranı (Aralık)	4,2%	4,2%
16:30	ABD, Ortalama Saatlik Kazanç (Aralık / Aylık)	0,3%	0,4%
16:30	ABD, Ortalama Saatlik Gelirler (Aralık / Yıllık)	4,0%	4,0%

### Günlük Hisse Önerileri

\*Kaynak: Investing

- Günlük hisse önerilerimiz **AKBNK**, **CIMSA** ve **EKGYO**'dur. Öneriler hakkında detayları görmek için tıklayabilirsiniz.

## SPK Bülteni

- SPK **Akfen İnşaat Turizm ve Ticaret A.Ş.**'nin halka arzına onay verdi.
- DESA** %100, **EGPRO** %573, **BTCIM** %3000 bedelsiz sermaye arttırmaları ve **GLRYH** %200 bedelli, %200 bedelsiz sermaye arttırmaları SPK tarafından onaylandı.

## Tedbir Kararları

- EKSUN** payı VBTS kapsamında 07/02/2025 tarihli işlemlere kadar açığa satışa ve kredili işlemlere konu edilemeyecektir.
- RNPOL** payı VBTS kapsamında 07/02/2025 tarihli işlemlere kadar emir paketi tedbiri ile işlem görecektir.

## Hak Kullanımları

- TSPOR** genel kurulu bugün gerçekleştirilecektir.

## KAP Haberleri

- ANSGR**, 2024 yılı bağımsız denetimden geçmemiş brüt prim üretimi 69.589.122 TL tutarına ulaşarak bir önceki yıla göre %57,3 oranında artış gösterdi. **Açıklanan prim üretimi 2024 yıllık enflasyonun üzerinde olduğu için hafif pozitif olarak değerlendirilebilir.**
- KLGYO**, yayınlanan yıl sonu değerlendirme raporlarına göre portföy değeri bir önceki raporlara oranla %51 artış ile 33,41 milyar TL'ye ulaştı. Şirket portföyü çeşitliliğine bakıldığında, portföyün %65'i gayrimenkul projelerinden, %32'lik kısmı ise kira getirili yatırım amaçlı gayrimenkullerden oluşmaktadır. Arsa ve Arazilerin payı ise %3'tür.
- OZATD**, yurt dışında mukim bir firma ile 1.200.000 USD tutarında Gemi Tamir Bakım ve Onarım sözleşmesi imzaladı. **Sözleşme konusu için 2025 yılı iş hacmine ve finansal tablolarına olumlu katkı sağlayacağı öngörülmektedir.**
- RALYH**, T.C. Çevre, Şehircilik ve İklim Değişikliği Bakanlığı Toplu Konut İdaresi Başkanlığı Hatay İli, Antakya İlçesi, 6. Bölge 9. Etap 496 Adet Konut İnşaatı ile Altyapı ve Çevre Düzenlemesi İşi ihalesi kapsamında 1,28 Milyar TL teklif verdi ve yapılan sıralamaya göre teklif 3. en düşük sırada yer aldı.
- VESTL**, Hollanda'da kurulu, hisselerinin tamamına sahip olduğu dolaylı bağlı ortaklığı Vestel Holland B.V. tarafından İtalya kanunları uyarınca kurulmuş ve halen Vestel ürün ve servislerinin İtalya'da satışı ve dağıtımını yapmakta olan Gruppo Industriale Vesit S.p.A.'nın her biri 1 Euro nominal değerli 120.000 adet paylarının tamamının, tüm hak ve borçlarıyla birlikte 120.000 Euro bedelin peşin ödenmesi suretiyle satın alınmasına ve bu amaçla taraflar arasında bir pay devir sözleşmesi akdedilmesine karar vermiş olup pay devri gerçekleşti.

\*Bültendeki haberler, Kamuyu Aydınlatma Platformu'na bugün saat 08:30'a kadar gelen haberleri kapsamaktadır.

## Pay Geri Alımları

Hisse	Pay Adedi	Fiyat (TL)
ALKLC	25,000	36,30
FRIGO	55,410	8,37
LKMNH	18,500	19,90
TKFEN	32,600	65,40

## BİST 100 Teknik Analizi

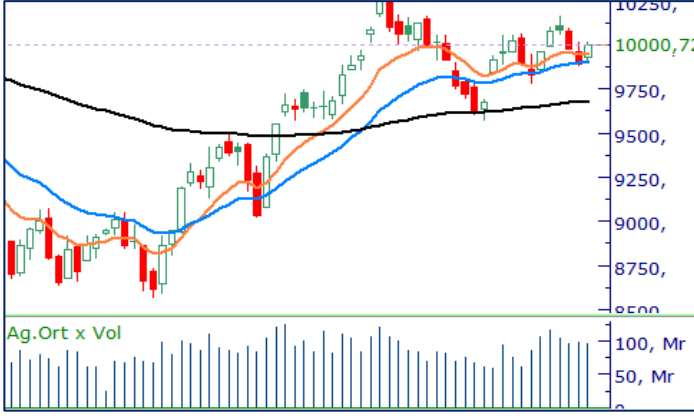

BIST 100 endeksi, son işlem gününde 9.899 – 10.016 puan aralığında hareket etti ve günü %1,11 oranında değer kazanımıyla 10.000 puandan kapattı.

Son işlem gününde tepki alımlarının etkili olduğu BIST-100 endeksinde günün kısa vadeli ortalamasının üzerinde tamamlanmasını olumlu değerlendiriyoruz. Özellikle bankacılık sektöründe %3'e yakın yükselişlerin desteğiyle endeks yeniden 9.900 seviyesinin üzerinde kapanış gerçekleştirdi. Bugün 10.000 seviyesi üzerindeki tutunmayı yakından takip edeceğiz. Haftalık kapanışın 10.000 seviyesinin üzerinde gerçekleşmesi durumunda bunun piyasa tarafından pozitif bir sinyal olarak yorumlanmasını bekliyoruz.

## VIOP 30 Teknik Analizi



Aralık Vadeli Endeks 30 kontratı son işlem gününde 11.459-11.636 puan aralığında hareket etti ve son işlem gününü 11.596 puandan tamamladı. Akşam seansı kapanışı ise 11.600 puandan gerçekleşti.

Dün 50 günlük ortalamasının belirlediği 11.582 seviyesinin üzerinde günü tamamlayan Şubat vadeli endeks sözleşmesinde bu seviyenin aşılmasını teknik açıdan olumlu olarak değerlendiriyoruz. Sözleşmede bugün bu ortalama üzeri tutunmaları yakından takip edecekken momentumun güç kazanabilmesi için 100 günlük ortalamasının belirlediği 11.641 seviyesinin aşılması gerektiğini düşünüyoruz.

## Teknik Analiz Hisse Önerileri



### AKBNK

Dün bankacılık sektörüne gelen alışların etkisiyle birlikte günü %3,62 oranında değer kazancı ile tamamlayan AKBNK hissesinde bugün kısa vadeli ortalamasının belirlediği 65,00 seviyesi üzeri tutunmaların devamında alıcılı görünümün korunmasını bekliyoruz.

**Hedef Fiyat: 67,55 TL**

**Zarar Kes: 64,70 TL**



### CIMS A

Dün 21 günlük ortalamasından destek bularak günü 10 günlük ortalamasının belirlediği 45,80 TL seviyesi üzerinde tamamlayan CIMS A hissesinde bugün 10 günlük ortalamasının üzerindeki tutunmaların devamında alışların devamı izlenebilir.

**Hedef Fiyat: 47,90 TL**

**Zarar Kes: 45,80 TL**



### EKGYO

Yükseliş trendi içerisindeki hareketini sürdüren EKGYO son işlem gününde 10 günlük ortalamasının üzerinde günü tamamladı. Hissede artan işlem hacmi de dikkat çekerken bugün 13,75 TL seviyesi tutunmaların devamında alışların devamı görülebilir.

**Hedef Fiyat: 14,45 TL**

**Zarar Kes: 13,80 TL**

DESTEK/DİRENÇ TABLOSU

	PİVOT DESTEKLER			PİVOT DİRENÇLER			HİSSELER	PİVOT DESTEKLER			PİVOT DİRENÇLER						
	Destek 1	Destek 2	Destek 3	Kapanış	Pivot	Direnç 1		Direnç 2	Direnç 3	Destek 1	Destek 2	Destek 3	Kapanış	Pivot	Direnç 1	Direnç 2	Direnç 3
AEFES	171,97	171,03	169,97	172,90	173,03	173,97	175,03	175,97	KCAER	13,81	13,66	13,58	13,96	13,89	14,04	14,12	14,27
AGHOL	303,75	299,50	297,00	308,00	306,25	310,50	313,00	317,25	KCHOL	184,97	183,43	181,87	186,50	186,53	188,07	189,63	191,17
AGROT	10,55	10,46	10,39	10,65	10,62	10,71	10,78	10,87	KLSE	36,58	36,20	35,76	36,96	37,02	37,40	37,84	38,22
AKBNK	64,17	62,43	61,52	65,90	65,08	66,82	67,73	69,47	KONTR	38,89	38,31	37,93	39,48	39,27	39,85	40,23	40,81
AKFYE	20,25	20,09	19,91	20,40	20,43	20,59	20,77	20,93	KONYA	6573,33	6531,67	6493,33	6615,00	6611,67	6653,33	6691,67	6733,33
AKSA	11,50	11,38	11,25	11,61	11,63	11,75	11,88	12,00	KOZAA	69,98	69,37	68,83	70,60	70,52	71,13	71,67	72,28
AKSEN	40,63	40,13	39,79	41,12	40,97	41,47	41,81	42,31	KOZAL	22,84	22,58	22,44	23,10	22,98	23,24	23,38	23,64
ALARK	94,65	93,15	92,15	96,15	95,65	97,15	98,15	99,65	KRDMD	27,39	27,05	26,75	27,74	27,69	28,03	28,33	28,67
ALFAS	70,47	69,43	68,67	71,50	71,23	72,27	73,03	74,07	LIDER	136,53	134,67	132,23	138,40	138,97	140,83	143,27	145,13
ALTNY	83,60	82,85	82,40	84,35	84,05	84,80	85,25	86,00	MAGEN	22,97	22,57	21,95	23,38	23,59	23,99	24,61	25,01
ANHYT	97,70	96,35	95,45	99,05	98,60	99,95	100,85	102,20	MAVI	77,42	75,68	74,27	79,15	78,83	80,57	81,98	83,72
ANSGR	100,87	99,43	98,57	102,30	101,73	103,17	104,03	105,47	MGROS	527,50	522,00	516,50	533,00	533,00	538,50	544,00	549,50
ARCLK	141,03	139,37	137,63	142,70	142,77	144,43	146,17	147,83	MIATK	40,71	40,37	40,03	41,04	41,05	41,39	41,73	42,07
ARDYZ	40,76	39,98	39,52	41,54	41,22	42,00	42,46	43,24	MPARK	362,17	351,33	345,92	373,00	367,58	378,42	383,83	394,67
ASELS	76,98	75,77	75,03	78,20	77,72	78,93	79,67	80,88	NTHOL	43,35	42,91	42,65	43,80	43,61	44,05	44,31	44,75
ASTOR	117,70	116,00	114,20	119,40	119,50	121,20	123,00	124,70	ODAS	6,22	6,12	6,04	6,33	6,30	6,40	6,48	6,58
BERA	15,60	15,30	14,97	15,91	15,93	16,23	16,56	16,86	OTKAR	450,58	446,17	437,83	455,00	458,92	463,33	471,67	476,08
BIMAS	517,67	511,83	500,17	523,50	529,33	535,17	546,83	552,67	OYAKC	23,21	22,93	22,77	23,48	23,37	23,65	23,81	24,09
BRSAN	423,00	418,50	415,75	427,50	425,75	430,25	433,00	437,50	PASEU	29,45	29,21	28,93	29,68	29,73	29,97	30,25	30,49
BRYAT	1977,33	1961,67	1949,33	1993,00	1989,67	2005,33	2017,67	2033,33	PETKM	18,13	18,02	17,93	18,23	18,22	18,33	18,42	18,53
BSOKE	11,53	11,38	11,23	11,67	11,68	11,83	11,98	12,13	PGSUS	217,63	215,77	213,23	219,50	220,17	222,03	224,57	226,43
BTCIM	139,10	136,50	135,20	141,70	140,40	143,00	144,30	146,90	REEDR	14,60	14,40	14,20	14,81	14,80	15,00	15,20	15,40
CANTE	1,72	1,70	1,68	1,74	1,74	1,76	1,78	1,80	SAHOL	101,83	99,37	97,83	104,30	103,37	105,83	107,37	109,83
CCOLA	56,63	56,02	55,33	57,25	57,32	57,93	58,62	59,23	SASA	4,08	4,05	4,02	4,11	4,11	4,14	4,17	4,20
CIMSA	45,30	44,06	43,38	46,54	45,98	47,22	47,90	49,14	SDTTR	214,27	212,13	210,77	216,40	215,63	217,77	219,13	221,27
CLEBI	1944,67	1926,33	1912,67	1963,00	1958,33	1976,67	1990,33	2008,67	SELEC	80,72	79,48	78,42	81,95	81,78	83,02	84,08	85,32
CVKMD	305,75	294,50	286,25	317,00	314,00	325,25	333,50	344,75	SISE	40,97	40,65	40,29	41,30	41,33	41,65	42,01	42,33
CWENE	21,88	21,66	21,48	22,10	22,06	22,28	22,46	22,68	SKBNK	5,12	5,07	5,05	5,16	5,14	5,19	5,21	5,26
DOAS	201,03	198,27	194,93	203,80	204,37	207,13	210,47	213,23	SMRTG	40,81	40,33	39,99	41,30	41,15	41,63	41,97	42,45
DOHOL	14,56	14,41	14,27	14,70	14,70	14,85	14,99	15,14	SOKM	40,41	39,95	39,53	40,86	40,83	41,29	41,71	42,17
ECILC	45,77	45,55	45,25	46,00	46,07	46,29	46,59	46,81	TABGD	155,00	152,60	148,60	157,40	159,00	161,40	165,40	167,80
EGEEN	9835,00	9772,50	9715,00	9897,50	9892,50	9955,00	10012,50	10075,00	TAVHL	274,33	271,67	268,33	277,00	277,67	280,33	283,67	286,33
EKGYO	13,72	13,40	13,19	14,04	13,93	14,25	14,46	14,78	TCELL	94,38	92,47	90,03	96,30	96,82	98,73	101,17	103,08
ENERY	253,33	251,67	249,33	255,00	255,67	257,33	259,67	261,33	THYAO	292,33	289,92	287,33	294,75	294,92	297,33	299,92	302,33
ENJSA	59,77	58,78	57,97	60,75	60,58	61,57	62,38	63,37	TKFEN	64,40	63,60	62,70	65,20	65,30	66,10	67,00	67,80
ENKAI	48,83	48,13	47,71	49,52	49,25	49,95	50,37	51,07	TMSN	125,77	124,33	122,37	127,20	127,73	129,17	131,13	132,57
EREGL	23,68	23,50	23,38	23,86	23,80	23,98	24,10	24,28	TOASO	210,43	206,27	203,73	214,60	212,97	217,13	219,67	223,83
EUPWR	33,35	33,05	32,83	33,66	33,57	33,87	34,09	34,39	TSKB	12,79	12,55	12,41	13,02	12,93	13,17	13,31	13,55
FENER	47,32	46,04	45,28	48,60	48,08	49,36	50,12	51,40	TSPOR	1,14	1,12	1,10	1,16	1,16	1,18	1,20	1,22
FROTO	935,00	927,50	919,00	942,50	943,50	951,00	959,50	967,00	TTKOM	45,87	45,27	44,73	46,46	46,41	47,01	47,55	48,15
GARAN	127,97	125,13	123,47	130,80	129,63	132,47	134,13	136,97	TTRAK	699,50	696,50	691,50	702,50	704,50	707,50	712,50	715,50
GESAN	47,99	47,31	46,89	48,68	48,41	49,09	49,51	50,19	TUKAS	6,97	6,94	6,89	7,01	7,02	7,05	7,10	7,13
GOLTS	431,08	422,67	417,33	439,50	436,42	444,83	450,17	458,58	TUPRS	144,60	143,60	142,90	145,60	145,30	146,30	147,00	148,00
GUBRF	285,08	280,67	277,83	289,50	287,92	292,33	295,17	299,58	TURSG	15,78	15,36	15,04	16,20	16,10	16,52	16,84	17,26
HALKB	17,11	16,81	16,67	17,40	17,25	17,55	17,69	17,99	ULKER	113,20	112,30	111,30	114,10	114,20	115,10	116,10	117,00
HEKTS	4,00	3,91	3,85	4,10	4,06	4,15	4,21	4,30	VAKBN	24,19	23,87	23,67	24,52	24,39	24,71	24,91	25,23
IEYHO	11,45	11,31	11,14	11,58	11,62	11,76	11,93	12,07	VESTL	68,87	68,23	67,67	69,50	69,43	70,07	70,63	71,27
ISCTR	14,10	13,73	13,49	14,48	14,34	14,71	14,95	15,32	YEOTK	55,17	54,33	53,77	56,00	55,73	56,57	57,13	57,97
ISMEN	42,67	42,15	41,69	43,20	43,13	43,65	44,11	44,63	YKBNK	30,79	30,29	30,05	31,28	31,03	31,53	31,77	32,27
KARSN	12,30	12,20	12,15	12,39	12,35	12,45	12,50	12,60	ZOREN	4,42	4,36	4,32	4,49	4,46	4,52	4,56	4,62

Kod	14	50	RSI	StochS	MACD	CCI	Kod	14	50	RSI	StochS	MACD	CCI
	Günlük H.O.	Günlük H.O.						Günlük H.O.	Günlük H.O.				
AEFES	●	●	●	●	●	●	ISMEN	●	●	●	●	●	●
AGHOL	●	●	●	●	●	●	IZENR	●	●	●	●	●	●
AHGAZ	●	●	●	●	●	●	IZMDC	●	●	●	●	●	●
AKBNK	●	●	●	●	●	●	KARSN	●	●	●	●	●	●
AKCNS	●	●	●	●	●	●	KAYSE	●	●	●	●	●	●
AKFYE	●	●	●	●	●	●	KCAER	●	●	●	●	●	●
AKSA	●	●	●	●	●	●	KCHOL	●	●	●	●	●	●
AKSEN	●	●	●	●	●	●	KLSER	●	●	●	●	●	●
ALARK	●	●	●	●	●	●	KMPUR	●	●	●	●	●	●
ALBRK	●	●	●	●	●	●	KONTR	●	●	●	●	●	●
ALFAS	●	●	●	●	●	●	KONYA	●	●	●	●	●	●
ARCLK	●	●	●	●	●	●	KORDS	●	●	●	●	●	●
ASELS	●	●	●	●	●	●	KOZAA	●	●	●	●	●	●
ASGYO	●	●	●	●	●	●	KOZAL	●	●	●	●	●	●
ASTOR	●	●	●	●	●	●	KRDMD	●	●	●	●	●	●
BERA	●	●	●	●	●	●	MAVI	●	●	●	●	●	●
BIENY	●	●	●	●	●	●	MGROS	●	●	●	●	●	●
BIMAS	●	●	●	●	●	●	MIATK	●	●	●	●	●	●
BIOEN	●	●	●	●	●	●	ODAS	●	●	●	●	●	●
BOBET	●	●	●	●	●	●	OTKAR	●	●	●	●	●	●
BRSAN	●	●	●	●	●	●	OYAKC	●	●	●	●	●	●
BRYAT	●	●	●	●	●	●	PENTA	●	●	●	●	●	●
BUCIM	●	●	●	●	●	●	PETKM	●	●	●	●	●	●
CANTE	●	●	●	●	●	●	PGSUS	●	●	●	●	●	●
CCOLA	●	●	●	●	●	●	QUAGR	●	●	●	●	●	●
CIMSA	●	●	●	●	●	●	SAHOL	●	●	●	●	●	●
CWENE	●	●	●	●	●	●	SASA	●	●	●	●	●	●
DOAS	●	●	●	●	●	●	SDTTR	●	●	●	●	●	●
DOHOL	●	●	●	●	●	●	SISE	●	●	●	●	●	●
ECILC	●	●	●	●	●	●	SKBNK	●	●	●	●	●	●
ECZYT	●	●	●	●	●	●	SMRTG	●	●	●	●	●	●
EGEEN	●	●	●	●	●	●	SOKM	●	●	●	●	●	●
EKGYO	●	●	●	●	●	●	TATEN	●	●	●	●	●	●
ENERY	●	●	●	●	●	●	TAVHL	●	●	●	●	●	●
ENJSA	●	●	●	●	●	●	TCELL	●	●	●	●	●	●
ENKAI	●	●	●	●	●	●	THYAO	●	●	●	●	●	●
EREGL	●	●	●	●	●	●	TKFEN	●	●	●	●	●	●
EUPWR	●	●	●	●	●	●	TOASO	●	●	●	●	●	●
EUREN	●	●	●	●	●	●	TSKB	●	●	●	●	●	●
FROTO	●	●	●	●	●	●	TTKOM	●	●	●	●	●	●
GARAN	●	●	●	●	●	●	TTRAK	●	●	●	●	●	●
GESAN	●	●	●	●	●	●	TUKAS	●	●	●	●	●	●
GUBRF	●	●	●	●	●	●	TUPRS	●	●	●	●	●	●
GWIND	●	●	●	●	●	●	ULKER	●	●	●	●	●	●
HALKB	●	●	●	●	●	●	VAKBN	●	●	●	●	●	●
HEKTS	●	●	●	●	●	●	VESTL	●	●	●	●	●	●
IPEKE	●	●	●	●	●	●	YEOTK	●	●	●	●	●	●
ISCTR	●	●	●	●	●	●	YKBNK	●	●	●	●	●	●
ISDMR	●	●	●	●	●	●	YYLGD	●	●	●	●	●	●
ISGYO	●	●	●	●	●	●	ZOREN	●	●	●	●	●	●