

**5 Aralık 2024**

Açılıştan Kapanışa Piyasalar

BIST	Kapanış 04.12.2024	Günlük Değişim	Yurt Dışı Piyasalar	04.12.2024 (18:10)	05.12.2024 (08:00)	BIST Kapanış Sonrası Değişim
BIST 100	9.886	0,60%	S&P 500 Vadeli	6.079	6.095	0,25%
BIST 30	10.914	0,63%	Euro Stoxx 50 CFD	4.923	4.916	-0,14%
BIST Banka	14.441	-0,38%	Nikkei 225 Vadeli	39.580	39.410	-0,43%
BIST Sanayi	13.065	0,85%	ABD 10 Yıllık (bps)	4,24	4,19	-5
BIST 30 Yakın Vade	11.190	0,30%	Brent	73,57	72,31	-1,71%
Türkiye 2 Yıllık (bps)	41,19	13	Ons Altın	2.651	2.646	-0,18%
Türkiye 10 Yıllık (bps)	29,64	25	USDTRY	34,75	34,73	-0,06%

### Önemli Haberler

- Türkiye için 2024 yılı ortalama TÜFE beklentisini %55,5'ten %58,3'e çıkararak OECD, büyüme beklentisini de %3,4'ten %3,5'e yükseltti. 2025 yılında Türkiye ekonomisinin %2,6 büyüyeceğini öngören OECD 2025 TÜFE beklentisini de %28,9'dan %30,7'ye yükseltti.
- TÜİK verilerine göre mevsimsellikten arındırılmış TÜFE Kasım'da aylık %2,93 arttı. Veri Temmuz'dan bu yana en yüksek aylık veriye işaret etti. Temmuz ayında mevsimsellikten arındırılmış aylık artış %3,54 olmuştu.
- TCMB, üretici fiyatlarındaki artışın Kasım ayında önemli ölçüde zayıfladığını, yıllık üretici enflasyonunun gerileme eğilimini sürdürdüğünü ve tüketici enflasyonu ana eğiliminin yataya yakın seyir izlediğini bildirdi.
- Fed Başkanı Jerome Powell ABD ekonomisinin oldukça iyi durumda olduğunu belirterek "Ekonomi ve para politikası konusunda iyi hissediyorum" dedi. Ayrıca, enflasyonda istenilen seviyeye henüz ulaşamadığını ancak bu yönde ilerleme kaydedildiğini vurgularken, faiz artırımları konusunda hızlı adımlar atıldığını belirtti.
- ABD'de Kasım ayına ilişkin özel sektör istihdamı verileri ülkede istihdam piyasasının bir önceki aya göre sınırlı bir artış gösterdiğine işaret etti. ADP verilerine göre özel sektör istihdamı Kasım'da 146 bin arttı. Bloomberg anketine katılan ekonomistlerin beklentisi artışın 150 bin olması yönündeydi.
- Avrupa Merkez Bankası (AMB) Başkanı Christine Lagarde, Euro Bölgesi'nde hizmet sektöründe yavaşlama ve imalatta devam eden daralma nedeniyle büyümenin kısa vadede zayıf olacağını söyledi. Orta vadeli ekonomik görünümün belirsiz ve aşağı yönlü risklerin hakim olduğunu belirten Lagarde, jeopolitik risklerin yükseldiğini ve uluslararası ticarete yönelik tehditlerin arttığını kaydetti.

### Ekonomik Takvim

	Veri	Beklenti	Önceki
16:30	ABD, İhracat (Ekim)	-	267,90 Milyar
16:30	ABD, İthalat (Ekim)	-	352,30 milyar
16:30	ABD, Ticaret Dengesi (Ekim)	-75,70 Milyar	-84,40 Milyar
16:30	ABD, Haftalık İşsizlik Maaşı Başvuruları	215 Bin	213 bin

\*Kaynak: Investing

### Tedbir Kararları

- ICUGS, PAPIL, RAYSG** payları VBTS kapsamında 03/01/2025 tarihli işlemlere kadar kredili işlemlere konu edilemeyecektir.

### Hak Kullanımları

- TUREX** genel kurulu bugün gerçekleştirilecektir.
- EUREN, OYAKC** sermaye artırımını bugün gerçekleştirilecektir.
- TCELL** kâr payı ödemesi bugün gerçekleştirilecektir.

### Günlük Hisse Önerileri

- Günlük hisse önerilerimiz **DOAS, DOHOL** ve **TUPRS 'dir**. Öneriler hakkında detayları görmek için tıklayabilirsiniz.

## KAP Haberleri

- CWENE**, %100 bağlı ortaklığı olan Ereğli Organizasyon İnşaat Hayvancılık Tarım Gıda Sanayi ve Ticaret A.Ş.'nin devralma yoluyla kolaylaştırılmış usulde birleştirilmesine ilişkin talep SPK tarafından onaylandı ve T.C. Antalya Ticaret Sicil Müdürlüğü tarafından her iki şirket nezdinde de tescil edilerek gazetede yayımlandı.
- DAPGM**, İstanbul Çekmeköy Taşdelen'de bulunan Ormanköy projesinin tamamlanmasına ilişkin kesin hakediş tutanağı Emlak Konut GYO A.Ş. tarafından onaylandı.
- EBEBK**, Kasım 2023'te ebebek mağazalarını ziyaret eden ziyaretçi sayısı 3.923.956 olarak gerçekleşmiş olup bu sayı Kasım 2024'te 4.208.060 olarak gerçekleşti. Kasım 2023'te sona eren 11 aylık dönemde ebebek mağazalarını ziyaret eden ziyaretçi sayısı 43.276.651, 2024 yılının aynı döneminde ise 45.944.217 olarak gerçekleşti.
- HEKTS**, Yönetim Kurulu "HEKTAS ASIA LLC" şirketinin sermayesinin 229.248.747.392 Özbekistan SOM' dan 610.705.855.931 Özbekistan SOM'a yükseltilmesine karar verdi.
- MEGMT**, Kütahya GES ve Bilecik GES projelerinde bağlantı işlemleri tamamlanma aşamasına gelmiş olup her iki santral de bu ay (Aralık 2024) içerisinde operasyonel olarak devreye alınacaktır. Kütahya GES'in elektrik iletim sistemine bağlantısının ardından tüketimle ilgili mahsuplaşma işlemlerinin 2025 yılı Ocak ayında, Bilecik GES'in ise 2025 Yılı Şubat ayında başlaması planlanmaktadır. Tunceli GES projesiyle ilgili olarak, kurumlar ve belediyelerle yürütülen süreçler devam etmektedir. Hava koşullarında beklenmedik olumsuzlukların yaşanmaması durumunda Tunceli GES'te tüketimle ilgili mahsuplaşma işlemlerine 2026 yılı Mart veya Nisan ayında başlanması öngörülmektedir. **Projelerin tamamlanması uzun vadede satış geliri büyümesi ve kârlılığına katkı sağlayacağı için pozitif olarak değerlendirilebilir.**
- PEHOL**, şirketin portföyündeki Horizon Garden AVM'de bulunan brüt 130,91 m<sup>2</sup> büyüklüğündeki mağazası için Atasun Optik Per. Tic A.Ş. (ATASUN) ve brüt 300,97 m<sup>2</sup> büyüklüğündeki mağazası için Armağan Oyuncak San ve Tic A.Ş. (ARMAĞAN) ile Horizon Garden AVM'nin yeniden açılacağı tarihten itibaren geçerli olmak üzere toplam 5 yıllık kira sözleşmesi imzaladı.
- VESTL**, VESTL, sermayesine %100 oranında iştirak ettiği Vestel Ticaret A.Ş.'nin halihazırda bir kısmını pazarlama operasyonlarını yönetmek amacıyla kullanmakta olduğu duran varlığın sahibi olan ve Zorlu Gayrimenkul Geliştirme ve Yatırım A.Ş.'nin sermayesine %100 oranında iştirak ettiği Levent Baza Gayrimenkul Yatırım A.Ş.'nin sermayesini temsil eden paylarının tamamının bağlı ortaklığı Vestel Ticaret A.Ş. tarafından, 192.100.000 TL tutarındaki kısmının nakden, 310.364.000 TL tutarındaki kısmının ise Vestel Ticaret'in alacaklı bulunduğu Zorlu Holding A.Ş. tarafından söz konusu alacağa mahsuben ödenmek suretiyle toplam 502.464.000 TL peşin bedel karşılığında satın alınmasına karar verdi ve pay devri tamamlandı.
- YEOTK**, Abu Dhabi'de kurulu Intelligent Global Construction (IGC) ile ICG grup firması olan Intelligent Industries LLC'nin %50 hissesinin satın alınmasına yönelik anlaşma imzaladı. Ortak olunan Intelligent Industries ile şirketin Abu Dhabi'deki tesislerinde trafo merkezleri ve enerji tesisleri için koruma ve kontrol panolarının dizayn ve üretimi, trafo merkezlerinin otomasyonu, kontrol ve kumanda merkezlerinin dizayn ve üretimi konularında faaliyet gösterilecektir. Ayrıca anlaşma kapsamında her iki tarafın %50-%50 payının olacağı benzer iş kollarında faaliyet göstermek üzere yerel lisanslama ihtiyaçları nedeniyle Abu Dhabi'de yeni bir şirket daha kurulacaktır.

\*Bültendeki haberler, Kamuyu Aydınlatma Platformu'na bugün saat 08:30'a kadar gelen haberleri kapsamaktadır.

## Pay Geri Alımları

Hisse	Pay Adedi	Fiyat (TL)
ADGYO	323.428	31,47
BIMAS	13.000	499,79
CEMZY	603.288	10,55
FRIGO	20.000	8,10
GEDIK	20.000	7,65
KRVGD	50.000	2,24
LKMNH	20.176	17,42
PCILT	50.000	17,12
TKFEN	172.413	81,10
TUKAS	754.382	6,88

## Son İşlem Gününde Finansal Sonuçlarını Açıklayan Şirketler

Kod	3Ç24 (Mn TL)			3Ç23 (Mn TL)			Değişim (Yıllık)		
	Ciro	Faaliyet Kârı	Net Kâr	Ciro	Faaliyet Kârı	Net Kâr	Ciro	Faaliyet Kârı	Net Kâr
BRLSM	832	222	17	1.527	166	-7	-45%	34%	342%

Burada yer alan yatırım bilgi, yorum ve tavsiyeleri yatırım danışmanlığı kapsamında değildir. Yatırım danışmanlığı hizmeti, yetkili kuruluşlar tarafından kişilerin risk ve getiri tercihleri dikkate alınarak kişiye özel sunulmaktadır. Burada yer alan yorum ve tavsiyeler ise genel niteliktedir. Bu tavsiyeler mali durumunuz ile risk ve getiri tercihlerinize uygun olmayabilir. Bu nedenle, sadece burada yer alan bilgilere dayanarak yatırım kararı verilmesi beklentilerinize uygun sonuçlar doğurmayabilir.

## BİST 100 Teknik Analizi



BIST 100 endeksi, son işlem gününde 9.853 – 9.940 puan aralığında hareket etti ve günü yatay bir şekilde 9.886 puandan kapattı. Endekste 55 hisse değer kazanırken 42 hisse değer kaybetti.

Sanayi sektörü öncülüğünde alımların dün de sürdüğü BIST-100 endeksi, kısa vadeli direnç bölgesi olarak takip ettiğimiz 9.740 seviyesinin üzerinde kapanış gerçekleştirdi. Son işlem gününde kapanışın 9.900 seviyesine oldukça yakın olması, teknik açıdan olumlu bir sinyal olarak yorumlanabilir. Endeksin 9.740 seviyesinin üzerinde kalmayı sürdürmesi durumunda psikolojik olarak önemli bir eşik olan 10.000 bölgesinin test edilme ihtimalini artırdığımızı düşünüyoruz.

## VIOP 30 Teknik Analizi



Aralık Vadeli Endeks 30 kontratı son işlem gününde 11.150-11.281 puan aralığında hareket etti ve son işlem gününü 11.190 puandan tamamladı. Akşam seansı kapanışı ise 11.209 puandan gerçekleşti.

Yükseliş trendi içerisindeki hareketini sürdüren Aralık vadeli endeks sözleşmesinin dün 50 günlük ortalama (11.017) üzerinde tutunmayı sürdürmesini pozitif olarak değerlendiriyoruz. Sözleşmede yükseliş görünümünün devam etmesi durumunda ara direnç seviyesi olarak 100 günlük ortalamanın belirlediği 11.590 seviyesini takip edeceğiz.

## Teknik Analiz Hisse Önerileri



### DOAS

Kısa vadede toparlanma eğiliminin dikkat çektiği DOAS hissesinde, dün 200 günlük ortalamanın güçlü bir işlem hacmiyle aşılmasını olumlu olarak değerlendiriyoruz. Hissede bugün bu seviyenin üzerinde kalıcılığın devam edip etmeyeceğini yakından takip edeceğiz.

**Hedef Fiyat: 238,00 TL**

**Zarar Kes: 226,00 TL**

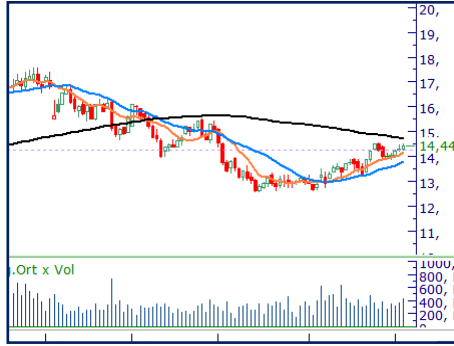

### DOHOL

Pozitif görünümünü koruyan DOHOL hissesinde dün 100 günlük ortalamanın direnç olarak çalışması olumlu bir sinyal olarak değerlendirilebilir. Ayrıca, işlem hacmindeki toparlanma da hisse için destekleyici bir unsur olarak öne çıkıyor. Bugün 14,25 TL seviyesi üzeri tutunmaların devamında olumlu görünüm devam edebilir.

**Hedef Fiyat: 14,90 TL**

**Zarar Kes: 14,25 TL**



### TUPRS

149,00 TL seviyesindeki yatay direncini yüksek işlem hacmiyle aşan TUPRS hissesinde, bugün bu seviyenin üzerinde kalıcılık sağlanması durumunda pozitif görünümün devam edebileceğini düşünüyoruz.

**Hedef Fiyat: 156,00 TL**

**Zarar Kes: 150,00 TL**

BIST 100 ŞİRKETLERİ DESTEK/DİRENÇ TABLOSU

	PİVOT DESTEKLER					PİVOT DİRENÇLER			HİSSELER	PİVOT DESTEKLER					PİVOT DİRENÇLER		
	Destek 1	Destek 2	Destek 3	Kapanış	Pivot	Direnç 1	Direnç 2	Direnç 3		Destek 1	Destek 2	Destek 3	Kapanış	Pivot	Direnç 1	Direnç 2	Direnç 3
BINHO	288,50	282,50	270,50	294,50	300,50	306,50	318,50	324,50	KARSN	12,92	12,82	12,65	13,01	13,09	13,19	13,36	13,46
ADEL	34,70	34,38	34,18	35,02	34,90	35,22	35,42	35,74	KTLEV	56,38	54,42	51,13	58,35	59,67	61,63	64,92	66,88
AGROT	13,34	12,93	12,11	13,76	14,16	14,57	15,39	15,80	KCAER	14,15	13,98	13,80	14,31	14,33	14,50	14,68	14,85
AKBNK	61,97	61,18	60,22	62,75	62,93	63,72	64,68	65,47	KCHOL	194,87	191,13	187,27	198,60	198,73	202,47	206,33	210,07
AKFGY	2,24	2,23	2,20	2,26	2,27	2,28	2,31	2,32	KONTR	44,53	44,11	43,29	44,96	45,35	45,77	46,59	47,01
AKFYE	18,28	18,21	18,07	18,35	18,42	18,49	18,63	18,70	KONYA	6901,67	6848,33	6746,67	6955,00	7003,33	7056,67	7158,33	7211,67
AKSA	10,50	10,33	10,14	10,66	10,69	10,86	11,05	11,22	KOZAL	23,53	23,19	22,85	23,88	23,87	24,21	24,55	24,89
AKSEN	35,57	35,27	34,75	35,88	36,09	36,39	36,91	37,21	KOZAA	67,52	66,53	64,97	68,50	69,08	70,07	71,63	72,62
ALARK	97,63	97,07	96,13	98,20	98,57	99,13	100,07	100,63	LMKDC	25,74	25,42	25,00	26,06	26,16	26,48	26,90	27,22
ALFAS	50,15	49,90	49,50	50,40	50,55	50,80	51,20	51,45	MAVI	83,87	82,73	81,82	85,00	84,78	85,92	86,83	87,97
ALTNY	90,48	87,92	86,13	93,05	92,27	94,83	96,62	99,18	MIATK	43,35	43,09	42,63	43,60	43,81	44,07	44,53	44,79
AEFES	203,67	200,23	197,27	207,10	206,63	210,07	213,03	216,47	MGROS	490,75	486,25	482,75	495,25	494,25	498,75	502,25	506,75
AGHOL	329,58	326,67	322,83	332,50	333,42	336,33	340,17	343,08	MPARK	390,92	385,33	380,17	396,50	396,08	401,67	406,83	412,42
ANSGR	91,95	90,55	89,25	93,35	93,25	94,65	95,95	97,35	OBAMS	45,13	43,17	41,87	47,10	46,43	48,39	49,69	51,65
ARCLK	143,53	141,77	140,53	145,30	144,77	146,53	147,77	149,53	ODAS	6,24	6,02	5,84	6,47	6,42	6,64	6,82	7,04
ARDYZ	36,59	35,95	35,47	37,24	37,07	37,71	38,19	38,83	OTKAR	479,00	471,00	462,00	487,00	488,00	496,00	505,00	513,00
ASELS	69,67	69,03	68,17	70,30	70,53	71,17	72,03	72,67	OYAKC	71,42	70,63	69,07	72,20	72,98	73,77	75,33	76,12
ASTOR	93,32	92,73	91,62	93,90	94,43	95,02	96,13	96,72	PAPIL	13,83	12,56	10,88	15,10	15,51	16,78	18,46	19,73
BTCIM	144,87	141,23	138,47	148,50	147,63	151,27	154,03	157,67	PGSUS	219,40	218,40	216,80	220,40	221,00	222,00	223,60	224,60
BERA	15,55	15,43	15,21	15,66	15,77	15,89	16,11	16,23	PEKGY	5,27	5,06	4,83	5,47	5,50	5,71	5,94	6,15
BJKAS	4,45	4,38	4,27	4,51	4,56	4,63	4,74	4,81	PETKM	18,84	18,72	18,59	18,95	18,97	19,09	19,22	19,34
BIMAS	499,50	492,50	485,50	506,50	506,50	513,50	520,50	527,50	REEDR	14,69	14,39	14,05	14,98	15,03	15,33	15,67	15,97
BRSAN	451,67	448,33	442,67	455,00	457,33	460,67	466,33	469,67	RGYAS	123,87	121,63	119,57	126,10	125,93	128,17	130,23	132,47
BRYAT	2215,67	2191,33	2167,67	2240,00	2239,33	2263,67	2287,33	2311,67	SAHOL	93,23	92,27	91,38	94,20	94,12	95,08	95,97	96,93
CCOLA	54,58	53,17	52,08	56,00	55,67	57,08	58,17	59,58	SASA	4,25	4,15	4,04	4,36	4,36	4,46	4,57	4,67
CWENE	24,89	24,45	23,55	25,34	25,79	26,23	27,13	27,57	SMRTG	38,79	38,47	38,11	39,10	39,15	39,47	39,83	40,15
CANTE	1,57	1,49	1,41	1,66	1,65	1,73	1,81	1,89	SKBNK	4,54	4,50	4,45	4,58	4,59	4,63	4,68	4,72
CLEBI	2062,67	2042,33	2014,67	2083,00	2090,33	2110,67	2138,33	2158,67	SISE	41,06	40,80	40,46	41,32	41,40	41,66	42,00	42,26
CIMSA	39,91	39,67	39,25	40,16	40,33	40,57	40,99	41,23	SOKM	41,58	40,84	40,38	42,32	42,04	42,78	43,24	43,98
DOHOL	14,27	14,10	13,98	14,44	14,39	14,56	14,68	14,85	HALKB	16,22	16,09	15,89	16,36	16,42	16,55	16,75	16,88
DOAS	222,87	215,93	209,77	229,80	229,03	235,97	242,13	249,07	TSKB	12,47	12,37	12,21	12,57	12,63	12,73	12,89	12,99
ECILC	48,35	48,07	47,77	48,64	48,65	48,93	49,23	49,51	TABGD	146,13	144,57	143,73	147,70	146,97	148,53	149,37	150,93
EGEEN	10341,67	10253,33	10096,67	10430,00	10498,33	10586,67	10743,33	10831,67	TAVHL	276,33	273,92	272,58	278,75	277,67	280,08	281,42	283,83
EKGYO	13,57	13,42	13,15	13,72	13,84	13,99	14,26	14,41	TKFEN	80,27	79,38	78,27	81,15	81,38	82,27	83,38	84,27
ENJSA	61,72	61,43	60,87	62,00	62,28	62,57	63,13	63,42	TOASO	199,50	188,50	179,80	210,50	208,20	219,20	227,90	238,90
ENERY	269,33	267,92	265,83	270,75	271,42	272,83	274,92	276,33	TUKAS	6,83	6,78	6,69	6,89	6,92	6,97	7,06	7,11
ENKAI	52,83	52,37	51,78	53,30	53,42	53,88	54,47	54,93	TCELL	93,15	92,15	91,10	94,15	94,20	95,20	96,25	97,25
EREGL	25,96	25,82	25,62	26,10	26,16	26,30	26,50	26,64	TMSN	111,53	110,17	109,03	112,90	112,67	114,03	115,17	116,53
EUPWR	35,01	34,45	33,81	35,56	35,65	36,21	36,85	37,41	TUPRS	149,83	147,27	145,53	152,40	151,57	154,13	155,87	158,43
FENER	105,47	103,93	102,37	107,00	107,03	108,57	110,13	111,67	THYAO	287,25	285,50	283,25	289,00	289,50	291,25	293,50	295,25
FROTO	984,67	972,83	950,67	996,50	1006,83	1018,67	1040,83	1052,67	TTKOM	45,99	45,75	45,33	46,22	46,41	46,65	47,07	47,31
GARAN	122,13	120,47	118,43	123,80	124,17	125,83	127,87	129,53	TTRAK	755,83	750,67	741,33	761,00	765,17	770,33	779,67	784,83
GESAN	45,31	45,03	44,63	45,58	45,71	45,99	46,39	46,67	TURSG	13,18	13,02	12,86	13,34	13,34	13,50	13,66	13,82
GOLTS	478,75	475,00	467,50	482,50	486,25	490,00	497,50	501,25	ULKER	112,93	111,17	109,93	114,70	114,17	115,93	117,17	118,93
GUBRF	254,00	245,00	238,75	263,00	260,25	269,25	275,50	284,50	VAKBN	22,89	22,69	22,33	23,10	23,25	23,45	23,81	24,01
HEKTS	4,06	4,00	3,89	4,13	4,17	4,23	4,34	4,40	VESTL	65,13	60,87	58,43	69,40	67,57	71,83	74,27	78,53
ISCTR	13,77	13,64	13,54	13,89	13,87	14,00	14,10	14,23	VESBE	17,01	16,65	16,22	17,37	17,44	17,80	18,23	18,59
ISMEN	41,59	41,19	40,83	41,98	41,95	42,35	42,71	43,11	YKBNK	30,05	29,73	29,29	30,38	30,49	30,81	31,25	31,57
KLSE	33,64	32,86	31,44	34,42	35,06	35,84	37,26	38,04	YEOTK	50,67	49,88	48,87	51,45	51,68	52,47	53,48	54,27
KRDMD	27,37	27,13	26,63	27,62	27,87	28,11	28,61	28,85	ZOREN	4,37	4,33	4,29	4,40	4,41	4,45	4,49	4,53



Kod	14	50	RSI	StochS	MACD	CCI	Kod	14	50	RSI	StochS	MACD	CCI
	Günlük H.O.	Günlük H.O.						Günlük H.O.	Günlük H.O.				
AEFES	●	●	●	●	●	●	ISMEN	●	●	●	●	●	●
AGHOL	●	●	●	●	●	●	IZENR	●	●	●	●	●	●
AHGAZ	●	●	●	●	●	●	IZMDC	●	●	●	●	●	●
AKBNK	●	●	●	●	●	●	KARSN	●	●	●	●	●	●
AKCNS	●	●	●	●	●	●	KAYSE	●	●	●	●	●	●
AKFYE	●	●	●	●	●	●	KCAER	●	●	●	●	●	●
AKSA	●	●	●	●	●	●	KCHOL	●	●	●	●	●	●
AKSEN	●	●	●	●	●	●	KLSEK	●	●	●	●	●	●
ALARK	●	●	●	●	●	●	KMPUR	●	●	●	●	●	●
ALBRK	●	●	●	●	●	●	KONTR	●	●	●	●	●	●
ALFAS	●	●	●	●	●	●	KONYA	●	●	●	●	●	●
ARCLK	●	●	●	●	●	●	KORDS	●	●	●	●	●	●
ASELS	●	●	●	●	●	●	KOZAA	●	●	●	●	●	●
ASGYO	●	●	●	●	●	●	KOZAL	●	●	●	●	●	●
ASTOR	●	●	●	●	●	●	KRDMD	●	●	●	●	●	●
BERA	●	●	●	●	●	●	MAVI	●	●	●	●	●	●
BIENY	●	●	●	●	●	●	MGROS	●	●	●	●	●	●
BIMAS	●	●	●	●	●	●	MIATK	●	●	●	●	●	●
BIOEN	●	●	●	●	●	●	ODAS	●	●	●	●	●	●
BOBET	●	●	●	●	●	●	OTKAR	●	●	●	●	●	●
BRSAN	●	●	●	●	●	●	OYAKC	●	●	●	●	●	●
BRYAT	●	●	●	●	●	●	PENTA	●	●	●	●	●	●
BUCIM	●	●	●	●	●	●	PETKM	●	●	●	●	●	●
CANTE	●	●	●	●	●	●	PGSUS	●	●	●	●	●	●
CCOLA	●	●	●	●	●	●	QUAGR	●	●	●	●	●	●
CIMSA	●	●	●	●	●	●	SAHOL	●	●	●	●	●	●
CWENE	●	●	●	●	●	●	SASA	●	●	●	●	●	●
DOAS	●	●	●	●	●	●	SDTTR	●	●	●	●	●	●
DOHOL	●	●	●	●	●	●	SISE	●	●	●	●	●	●
ECILC	●	●	●	●	●	●	SKBNK	●	●	●	●	●	●
ECZYT	●	●	●	●	●	●	SMRTG	●	●	●	●	●	●
EGEEN	●	●	●	●	●	●	SOKM	●	●	●	●	●	●
EKGYO	●	●	●	●	●	●	TATEN	●	●	●	●	●	●
ENERY	●	●	●	●	●	●	TAVHL	●	●	●	●	●	●
ENJSA	●	●	●	●	●	●	TCELL	●	●	●	●	●	●
ENKAI	●	●	●	●	●	●	THYAO	●	●	●	●	●	●
EREGL	●	●	●	●	●	●	TKFEN	●	●	●	●	●	●
EUPWR	●	●	●	●	●	●	TOASO	●	●	●	●	●	●
EUREN	●	●	●	●	●	●	TSKB	●	●	●	●	●	●
FROTO	●	●	●	●	●	●	TTKOM	●	●	●	●	●	●
GARAN	●	●	●	●	●	●	TTRAK	●	●	●	●	●	●
GESAN	●	●	●	●	●	●	TUKAS	●	●	●	●	●	●
GUBRF	●	●	●	●	●	●	TUPRS	●	●	●	●	●	●
GWIND	●	●	●	●	●	●	ULKER	●	●	●	●	●	●
HALKB	●	●	●	●	●	●	VAKBN	●	●	●	●	●	●
HEKTS	●	●	●	●	●	●	VESTL	●	●	●	●	●	●
IPEKE	●	●	●	●	●	●	YEOTK	●	●	●	●	●	●
ISCTR	●	●	●	●	●	●	YKBNK	●	●	●	●	●	●
ISDMR	●	●	●	●	●	●	YYLGD	●	●	●	●	●	●
ISGYO	●	●	●	●	●	●	ZOREN	●	●	●	●	●	●