

9 Ekim 2024

Açılıştan Kapanışa Piyasalar

BIST	Kapanış 08.10.2024	Günlük Değişim	Yurt Dışı Piyasalar	08.10.2024 (18:10)	09.10.2024 (07:50)	BIST Kapanış Sonrası Değişim
BIST 100	9.045	0,15%	S&P 500 Vadeli	5,784	5,788	0,07%
BIST 30	10.045	0,47%	Euro Stoxx 50 CFD	4,947	4,940	-0,14%
BIST Banka	13.040	0,62%	ABD 10 Yıllık (bps)	4,03	4,02	-1
BIST Sanayi	12.062	-0,63%	Brent	77,23	77,46	0,30%
BIST 30 Yakın Vade	10.278	0,61%	Ons Altın	2,612	2,616	0,15%
Türkiye 2 Yıllık (bps)	41,98	39	USDTRY	34,26	34,25	-0,03%
Türkiye 10 Yıllık (bps)	29,55	-42	Nikkei 225	38,926	39,216	0,75%

Önemli Haberler

- Hazine ve Maliye Bakanlığı Ekim ayı iç borçlanma programına 10 yıl vadeli tahvil ve 11 aylık bono ile devam etti. Hazine 10 yıl vadeli altı ayda bir %13,85 kupon ödemeli tahvilde 38,5 milyar TL'lik teklife karşılık 10,6 milyar TL net satış gerçekleştirdi. 11 ay vadeli kuponsuz bonoda 21,5 milyar TL'lik teklife karşılık 6,76 milyar TL net satış yaptı. 11 aylık bonoda bileşik faiz %47,88 oldu.
- Üç aylık kazançlara bakıldığında külçe altın, Yi-ÜFE ile indirildiğinde %11,70, TÜFE ile indirildiğinde ise %7,75 oranlarında yatırımcısına en yüksek reel getiri sağlayan yatırım aracı oldu. Aynı dönemde BIST 100 endeksi, Yi-ÜFE ile indirildiğinde %10,67, TÜFE ile indirildiğinde ise %13,83 oranlarında yatırımcısına en çok kaybettiren yatırım aracı oldu.
- Hazine ve Maliye Bakanlığı verilerine göre, Eylül'de 126,9 milyar TL'lik iç borç servisine karşılık 160,6 milyar TL'lik iç borçlanma gerçekleştirildi. Bakanlığın açıkladığı toplam iç borç çevirme oranı Eylül ayında %126,6 oldu.
- TCMB ihracat ve döviz kazandırıcı hizmetler reeskont kredileri günlük limitlerini 3 milyar TL'den 4 milyar TL'ye yükseltti.
- Küresel altın ETF'lerine (Borsa Yatırım Fonu) Eylül ayında 1,4 milyar USD'lık giriş gerçekleşti. Böylece altın ETF'lerine girişler Kuzey Amerika'daki güçlü talebin öncülüğünde beşince ayına girdi.

Ekonomik Takvim

	Veri	Beklenti	Önceki
17:30	ABD, Ham Petrol Stokları	2.000 Milyon	3.889 Milyon
20:0	ABD, 10 Yıllık Tahvil Müzayedesi	-	3.648%
21:00	ABD, FOMC Toplantı Tutanakları	-	-

*Kaynak: Investing

Tedbir Kararları

- AVGYO** payı VBTS kapsamında 08/11/2024 tarihli işlemlere kadar kredili işlemlere konu edilemeyecektir.

Hak Kullanımları

- ULUSE** genel kurulu bugün gerçekleştirilecektir.
- PASEU** sermaye artırımını bugün gerçekleştirilecektir.

Günlük Hisse Önerileri

- [Günlük hisse önerilerimiz AKSA, OBAMS ve PGSUS'dir. Öneriler hakkında detayları görmek için tıklayabilirsiniz.](#)

KAP Haberleri

- **ADGYO**, 30,76 - 30,96 TL fiyat aralığından toplam 300.000 adet payı geri aldı ve şirketin sahip olduğu ADGYO payları 10.450.000 adete ulaştı.
- **ARDYZ**, T.C. İçişleri Bakanlığı Emniyet Genel Müdürlüğü Özel Harekat Başkanlığı ile "3D (Üç Boyutlu) Sanal Teknik Eğitim Simülatörü Bakım, Onarım ve Modernizasyonu" işi kapsamında 686.000 USD bedelle sözleşme imzaladı. Söz konusu tutarın 2023 ciroya oranı %1,65'tir.
- **BORSK**, pay başına net 0,40 TL kâr payı ödeme kararı aldı. Ödeme 6 Aralık 2024 tarihinde gerçekleştirilecek.
- **CEMZY**, Yönetim Kurulu payların fiyat hareketlerinin şirketin finansal performansını doğru yansıtmaması nedeniyle Pay Geri Alım Programı kararı aldı. Geri Alım Programının uygulanacağı süre 1 yıl ve geri alıma konu azami pay sayısı şirketin çıkarılmış sermayesinin yaklaşık % 4,97512'sini temsil eden azami 20.000.000 TL nominal değere sahip paylardan oluşacaktır.
- **CVKMD**, Çanakkale ili dahilinde yer alan polimetallik maden sahalarının sahibi Orta Truva Madencilik San. Tic. A.Ş.'nin hisselerinin %100'ünün satın alınması konusunda devir işlemlerinin tamamlandığını kamuoyuna duyurmuştu. İlgili hisse devir işlemleri T.C. Ankara Ticaret Sicili Müdürlüğü tarafından tescil edilerek Türkiye Ticaret Sicil Gazetesinde ilan edildi ve Orta Truva Madencilik San. Tic. A.Ş.'nin şirketin CVK Maden İşletmeleri San. ve Tic. A.Ş. tarafından satın alınma süreci tamamlandı.
- **ERCB**, Yönetim Kurulu pay sahiplerini korumak ve pay fiyatının istikrarlı olarak gerçek değerine uygun oluşumunu sağlamak amacıyla Pay Geri Alım Programı kararı aldı. Pay geri alımına konu edilebilecek azami pay sayısının şirket sermayesinin %1,29'una karşılık gelen 1.000.000,- TL nominal değerli 1.000.000 adet pay olarak belirlenmesine, söz konusu husus için ayrılacak fonun şirket iç kaynaklardan karşılanmak üzere en fazla 200.000.000 TL olarak belirlenmesine ve geri alım yapılması planlanan dönemin başlangıç tarihinin 10.10.2024 bitiş tarihinin ise 10.10.2026 olmasına karar verdi.
- **EUREN**, %194,73 olarak açıklanan bedelsiz sermaye artırımını %176,31 olarak revize etti.
- **GLYHO**, %100 bağlı ortaklığı Rıhtım51 Gayrimenkul Yatırımları A.Ş.'nin sermayesinin 127.376.495,-TL'den, 122.623.505,-TL tutarındaki nakit ortak alacağının sermayeye dönüştürülmesi suretiyle 250.000.000,-TL'ye artırılmasına ilişkin sermaye artırım ve %100 bağlı ortaklığı Arduş Gayrimenkul Yatırımları A.Ş.'nin sermayesinin 232.623.505,-TL'den, 45.376.495,-TL tutarındaki nakit alacağının sermayeye dönüştürülmesi suretiyle 278.000.000,-TL'ye artırılmasına ilişkin sermaye artırımlarına iştirak etti.
- **KARSN**, Botoşani Belediyesi ile imzalanan sözleşme kapsamında, toplamda 38 araçlık yaklaşık 17.8 Milyon EUR bedelli (KDV hariç) e-ATA-10 Metre siparişi aldı. Söz konusu siparişler kapsamında teslimatların 2025 yılı içerisinde tamamlanması planlanmaktadır.
- **KRVGD**, 2,1000 - 2,1300 TL fiyat aralığından (ortalama 2,1158 TL) 284.596 adet payı geri aldı ve şirketin sahip olduğu KRVGD payları 24.327.543 adete ulaştı. (Şirket sermayesine oranı %1,13)
- **LKMNH**, 17,00-17,35 TL fiyat aralığından 60.000 adet alış işlemi gerçekleştirdi. Geri Alım programı çerçevesinde gerçekleştirilen işlemle birlikte Lokman Hekim A.Ş. sermayesindeki paylar %1,79'a ulaştı.
- **OBAMS**, 36,38-36,70 TL fiyat aralığından 165.354 adet payı geri aldı ve pay geri alım programı dahilinde şirketin sahip olduğu OBAMS payları 8.951.566 adede ulaştı. Geri alınan payların şirket sermayesine oranı %1,8671'dir.
- **SAHOL**, 2024 - 2029 dönemine ait Orta Vadeli Hedeflerini açıkladı. Net Aktif Değer 20 milyar USD, Yatırım Harcamaları/Ciro %15-%20 ve Net Borç/FAVÖK oranı $\leq 2.0x$ olarak hedefleniyor.
- **TAVHL**, Eylül ayında yolcu sayısı geçen yılın aynı dönemine göre %5 artarak 11,2 milyon kişi gerçekleşti. Ocak- Eylül döneminde ise yolcu sayısı %12 artarak 83,1 milyon kişiye yükseldi.
- **THYAO**, Eylül ayında yolcu sayısı geçen yılın aynı dönemine göre %3,4 azalarak 7,7 milyon kişi gerçekleşti. Ocak-Eylül döneminde ise yolcu sayısı %1,8 artarak 65,1 milyon kişiye yükseldi.
- **TUKAS**, Yönetim Kurulu payların fiyat hareketlerinin şirketin finansal performansını doğru yansıtmaması nedeniyle Pay Geri Alım Programı kararı aldı. Geri Alım Programının uygulanacağı süre 1 yıl ve geri alıma konu azami pay sayısı şirketin çıkarılmış sermayesinin yaklaşık %3,39602'sini temsil eden azami 50.000.000 TL nominal değere sahip paylardan oluşacaktır.
- **VERUS**, Verusaturk Girişim Sermayesi Yatırım Ortaklığı A.Ş. payları (VERTU) ile ilgili olarak 40,00 TL fiyattan 2.711 TL toplam nominal tutarlı alış işlemi gerçekleştirdi. Bu işlemle birlikte Verusaturk Girişim Sermayesi Yatırım Ortaklığı A.Ş. sermayesindeki paylar %63,28 sınırına ulaştı.
- **VERUS**, 289,50 TL - 291,00 TL fiyat aralığından 2.575 adet payı geri aldı ve şirketin sahip olduğu VERUS payları 3.282.362 adete ulaştı. (Şirket sermayesine oranı %4,6891)

*Bültendeki haberler, Kamuyu Aydınlatma Platformu'na bugün saat 08:30'a kadar gelen haberleri kapsamaktadır.

BİST 100 Teknik Analizi



BİST 100 endeksi son işlem gününde 8.973-9.152 puan aralığında hareket ederek son işlem gününü %0,15 oranında değer kaybederek 9.044 puandan tamamladı.

Kararsız görünümün devam ettiği BİST-100 endeksinde dün yatay bir günü geriden bıraktık. Gün içerisinde 9.152 puanı test eden endeks bu seviye üzerinde kalıcı olamadı ve günü 9.100 seviyesinin altında tamamladı. Hafta başından bu yana sakin seyreden gündem bugün Fed tutanaklarının açıklanması ile birlikte hareketlilik kazanabilir. Endekste kısa vadede 9.250 ara direncini önemli bir direnç seviyesi olarak izlemeye devam ediyoruz. 9.400 direncini ana direnç bölgesi olarak takip ediyoruz. Piyasada bugün 9.000 altına sarktığımız bir senaryoda ise 8.850 puan bölgesini destek bölgesi olarak takip edeceğiz.

VIOP 30 Teknik Analizi



Haziran Vadeli Endeks 30 kontratı son işlem gününde 10.158 - 10.433 puan aralığında hareket ederek son işlem gününü 10.278 puandan tamamladı. Akşam seansı kapanışı ise 10.291 puandan gerçekleşti.

Günü %0,85 oranında değer kazanımı ile tamamlayan endeks vadeli sözleşmesinde 10.100 seviyesinin destek bölgesi olarak çalışmasını olumlu olarak değerlendiriyoruz. Özellikle akşama doğru gelen satışların etkisiyle günlük kazancının bir kısmını geri veren sözleşmede bugün 10.100 puan seviyesini destek bölgesi olarak takip etmeye devam edecekken direnç seviyesi olarak ise kısa vadeli ortalamanın belirlediği 10.600 seviyesini takip edeceğiz. 10.600 bölgesinin aşılması ile birlikte sözleşmede yukarı yönlü hareket güç kazanabilir.

Teknik Analiz Hisse Önerileri

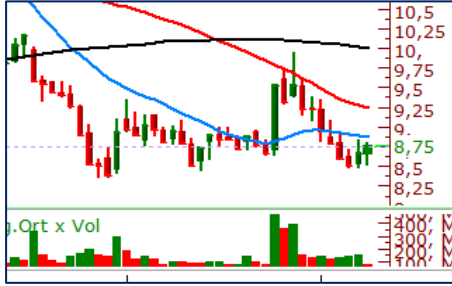

AKSA

Haftaya olumlu bir şekilde başlayan AKSA dün de olumlu bir günü geride bırakarak 10 günlük kısa vadeli ortalamasına oldukça yakın bir bölgeden kapanış gerçekleştirdi. Hissede bugün ortalamanın belirlediği 8,85 TL seviyesini takip edeceğiz. 8,82 TL üzeri tutunmalarda yukarı yönlü eğilimin devamı beklenilebilir.

Hedef Fiyat: 9,05 TL
Zarar Kes: 8,55 TL

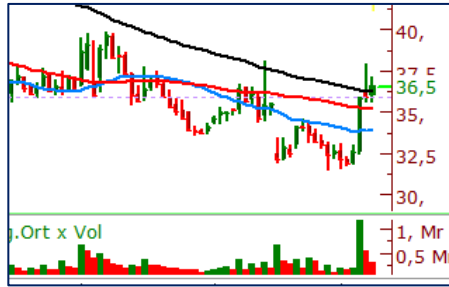

OBAMS

Yükseliş denemelerinin etkili olduğu hissede dün 100 günlük ortalamanın belirlediği 36,66 TL seviyesinin test edildiğini ancak aşılamadığını gördük. Hissede bugün 100 günlük ortalamayı direnç seviyesi olarak takip ediyor olacağız. Bu ortalamanın (36,66 TL) aşılması ile birlikte risk iştahının güç kazanması beklenilebilir.

Hedef Fiyat: 37,90 TL
Zarar Kes: 35,50 TL



PGSUS

225,00 TL seviyesini önemli bir destek seviyesi olarak takip ettiğimiz PGSUS hissesinde, dün bu bölgenin destek olarak çalışmasını olumlu olarak yorumluyoruz. Hissede bugün, 225,00 TL üzeri tutunmaları takip etmeye devam edecekken 235,00 TL'nin aşılması ile alışların hız kazanmasını görebiliriz.

Hedef Fiyat: 238,50 TL
Zarar Kes: 226,50 TL

	PİVOT DESTEKLER					PİVOT DİRENÇLER			HİSSELER	PİVOT DESTEKLER					PİVOT DİRENÇLER		
	Destek 1	Destek 2	Destek 3	Kapanış	Pivot	Direnç 1	Direnç 2	Direnç 3		Destek 1	Destek 2	Destek 3	Kapanış	Pivot	Direnç 1	Direnç 2	Direnç 3
BINHO	318,17	314,58	311,17	321,75	321,58	325,17	328,58	332,17	KARSN	13,78	13,63	13,40	13,93	14,01	14,16	14,39	14,54
ADEL	34,81	34,17	33,19	35,46	35,79	36,43	37,41	38,05	KTLEV	45,96	44,24	43,00	47,68	47,20	48,92	50,16	51,88
AGROT	12,63	12,48	12,23	12,78	12,88	13,03	13,28	13,43	KCAER	36,57	36,19	35,67	36,96	37,09	37,47	37,99	38,37
AKBNK	55,08	54,17	53,43	56,00	55,82	56,73	57,47	58,38	KCHOL	177,03	174,97	173,63	179,10	178,37	180,43	181,77	183,83
AKFGY	1,89	1,87	1,86	1,90	1,90	1,92	1,93	1,95	KONTR	40,34	39,60	38,84	41,08	41,10	41,84	42,60	43,34
AKFYE	16,96	16,80	16,59	17,13	17,17	17,33	17,54	17,70	KONYA	6315,00	6252,50	6135,00	6377,50	6432,50	6495,00	6612,50	6675,00
AKSA	8,50	8,41	8,30	8,58	8,61	8,70	8,81	8,90	KOZAL	20,16	20,00	19,86	20,32	20,30	20,46	20,60	20,76
AKSEN	33,79	33,07	32,37	34,50	34,49	35,21	35,91	36,63	KOZAA	56,03	55,57	55,18	56,50	56,42	56,88	57,27	57,73
ALARK	85,47	84,33	83,57	86,60	86,23	87,37	88,13	89,27	LMKDC	21,05	20,87	20,67	21,24	21,25	21,43	21,63	21,81
ALFAS	50,37	49,58	48,67	51,15	51,28	52,07	52,98	53,77	MAVI	85,20	84,30	82,75	86,10	86,75	87,65	89,20	90,10
ALTNY	89,62	88,33	86,62	90,90	91,33	92,62	94,33	95,62	MIATK	40,01	39,63	38,89	40,40	40,75	41,13	41,87	42,25
AEFES	190,37	187,03	184,37	193,70	193,03	196,37	199,03	202,37	MGROS	429,33	425,92	421,58	432,75	433,67	437,08	441,42	444,83
AGHOL	303,50	301,00	299,00	306,00	305,50	308,00	310,00	312,50	MPARK	325,50	321,25	313,50	329,75	333,25	337,50	345,25	349,50
ANSGR	79,28	78,02	76,58	80,55	80,72	81,98	83,42	84,68	OBAMS	35,41	34,81	33,95	36,02	36,27	36,87	37,73	38,33
ARCLK	140,47	138,63	136,97	142,30	142,13	143,97	145,63	147,47	ODAS	5,96	5,78	5,70	6,13	6,04	6,22	6,30	6,48
ARDYZ	30,65	30,23	29,51	31,08	31,37	31,79	32,51	32,93	OTKAR	470,00	458,75	439,75	481,25	489,00	500,25	519,25	530,50
ASELS	57,57	57,13	56,42	58,00	58,28	58,72	59,43	59,87	OYAKC	62,43	61,82	60,93	63,05	63,32	63,93	64,82	65,43
ASTOR	70,62	69,63	68,87	71,60	71,38	72,37	73,13	74,12	PAPIL	75,88	74,12	72,83	77,65	77,17	78,93	80,22	81,98
BTCIM	167,50	164,40	162,60	170,60	169,30	172,40	174,20	177,30	PGSUS	225,87	223,63	221,87	228,10	227,63	229,87	231,63	233,87
BERA	13,40	13,23	13,02	13,56	13,61	13,78	13,99	14,16	PEKGY	4,22	4,10	3,99	4,33	4,33	4,45	4,56	4,68
BJKAS	5,16	5,09	4,99	5,23	5,26	5,33	5,43	5,50	PETKM	19,41	19,25	19,12	19,57	19,54	19,70	19,83	19,99
BIMAS	471,92	463,08	457,67	480,75	477,33	486,17	491,58	500,42	REEDR	22,60	22,36	22,00	22,84	22,96	23,20	23,56	23,80
BRSAN	428,42	423,83	418,67	433,00	433,58	438,17	443,33	447,92	RGYAS	107,77	106,63	105,57	108,90	108,83	109,97	111,03	112,17
BRYAT	1818,00	1799,00	1770,00	1837,00	1847,00	1866,00	1895,00	1914,00	SAHOL	89,03	87,42	86,13	90,65	90,32	91,93	93,22	94,83
CCOLA	53,07	52,13	51,52	54,00	53,68	54,62	55,23	56,17	SASA	4,11	4,06	4,04	4,15	4,13	4,18	4,20	4,25
CWENE	162,37	159,93	156,77	164,80	165,53	167,97	171,13	173,57	SMRTG	36,49	35,93	35,51	37,04	36,91	37,47	37,89	38,45
CANTE	1,47	1,45	1,43	1,49	1,49	1,51	1,53	1,55	SKBNK	3,87	3,84	3,82	3,90	3,89	3,92	3,94	3,97
CLEBI	1729,67	1712,33	1694,67	1747,00	1747,33	1764,67	1782,33	1799,67	SISE	39,09	38,87	38,67	39,32	39,29	39,51	39,71	39,93
CIMSA	31,02	30,64	30,24	31,40	31,42	31,80	32,20	32,58	SOKM	45,29	44,71	44,17	45,88	45,83	46,41	46,95	47,53
DOHOL	13,27	13,14	12,99	13,40	13,42	13,55	13,70	13,83	HALKB	16,07	15,81	15,58	16,34	16,30	16,56	16,79	17,05
DOAS	212,67	210,53	209,37	214,80	213,83	215,97	217,13	219,27	TSKB	10,93	10,85	10,78	11,01	11,00	11,08	11,15	11,23
ECILC	38,91	38,45	37,99	39,38	39,37	39,83	40,29	40,75	TABGD	142,00	140,60	139,10	143,40	143,50	144,90	146,40	147,80
EGEEN	9695,83	9606,67	9490,83	9785,00	9811,67	9900,83	10016,67	10105,83	TAVHL	225,40	223,60	221,60	227,20	227,40	229,20	231,20	233,00
EKGYO	9,77	9,68	9,60	9,86	9,85	9,94	10,02	10,11	TKFEN	50,43	49,67	48,88	51,20	51,22	51,98	52,77	53,53
ENJSA	55,40	54,45	53,65	56,35	56,20	57,15	57,95	58,90	TOASO	194,73	193,37	192,23	196,10	195,87	197,23	198,37	199,73
ENERY	212,37	208,63	201,57	216,10	219,43	223,17	230,23	233,97	TUKAS	6,18	6,15	6,10	6,22	6,23	6,26	6,31	6,34
ENKAI	44,47	43,91	43,39	45,04	44,99	45,55	46,07	46,63	TCELL	82,58	81,02	79,73	84,15	83,87	85,43	86,72	88,28
EREGL	47,19	46,57	45,49	47,80	48,27	48,89	49,97	50,59	TMSN	114,53	113,47	112,43	115,60	115,57	116,63	117,67	118,73
EUPWR	27,44	26,44	24,60	28,44	29,28	30,28	32,12	33,12	TUPRS	151,60	149,70	148,40	153,50	152,90	154,80	156,10	158,00
FENER	101,10	100,00	98,60	102,20	102,50	103,60	105,00	106,10	THYAO	269,25	267,50	266,25	271,00	270,50	272,25	273,50	275,25
FROTO	914,50	896,50	883,50	932,50	927,50	945,50	958,50	976,50	TTKOM	43,29	42,25	41,61	44,34	43,93	44,97	45,61	46,65
GARAN	113,27	112,33	111,37	114,20	114,23	115,17	116,13	117,07	TTRAK	684,33	680,17	676,83	688,50	687,67	691,83	695,17	699,33
GESAN	38,79	38,01	36,81	39,58	39,99	40,77	41,97	42,75	TURSG	12,11	11,97	11,83	12,26	12,25	12,39	12,53	12,67
GOLTS	369,75	366,00	361,50	373,50	374,25	378,00	382,50	386,25	ULKER	127,70	126,30	124,90	129,10	129,10	130,50	131,90	133,30
GUBRF	186,57	179,73	169,97	193,40	196,33	203,17	212,93	219,77	VAKBN	22,85	22,59	22,17	23,12	23,27	23,53	23,95	24,21
HEKTS	3,97	3,90	3,85	4,03	4,02	4,09	4,14	4,21	VESTL	59,22	58,38	57,72	60,05	59,88	60,72	61,38	62,22
ISCTR	12,36	12,25	12,14	12,47	12,47	12,58	12,69	12,80	VESBE	16,86	16,67	16,38	17,06	17,15	17,34	17,63	17,82
ISMEN	34,16	33,70	33,30	34,62	34,56	35,02	35,42	35,88	YKBNK	26,51	26,05	25,73	26,96	26,83	27,29	27,61	28,07
KLSE	35,65	35,01	34,53	36,28	36,13	36,77	37,25	37,89	YEOTK	160,17	152,83	147,37	167,50	165,63	172,97	178,43	185,77
KRDMD	24,02	23,56	22,78	24,48	24,80	25,26	26,04	26,50	ZOREN	4,02	3,98	3,95	4,06	4,05	4,09	4,12	4,16

Kod	14 Günlük H.O.	50 Günlük H.O.	RSI	StochS	MACD	CCI	Kod	14 Günlük H.O.	50 Günlük H.O.	RSI	StochS	MACD	CCI
BINHO	✗	✗	✗	✗	✗	✗	KARSN	✗	✗	✗	✗	✗	✗
ADEL	✗	✗	✗	✗	✗	✗	KTLEV	✗	✗	✗	✗	✗	✗
AGROT	✗	✗	✗	✗	✗	✗	KCAER	✗	✗	✗	✗	✗	✗
AKBNK	✗	✗	✗	✗	✗	✗	KCHOL	✗	✗	✗	✗	✗	✗
AKFGY	✗	✗	✗	✗	✗	✗	KONTR	✗	✗	✗	✗	✗	✗
AKFYE	✗	✗	✗	✗	✗	✗	KONYA	✗	✗	✗	✗	✗	✗
AKSA	✗	✗	✗	✗	✗	✗	KOZAL	✗	✗	✗	✗	✗	✗
AKSEN	✗	✗	✗	✗	✗	✗	KOZAA	✗	✗	✗	✗	✗	✗
ALARK	✗	✗	✗	✗	✗	✗	LMKDC	✗	✗	✗	✗	✗	✗
ALFAS	✗	✗	✗	✗	✗	✗	MAVI	✗	✗	✗	✗	✗	✗
ALTNY	✗	✗	✗	✗	✗	✗	MIATK	✗	✗	✗	✗	✗	✗
AEFES	✗	✗	✗	✗	✗	✗	MGROS	✗	✗	✗	✗	✗	✗
AGHOL	✗	✗	✗	✗	✗	✗	MPARK	✓	✗	✗	✓	✗	✓
ANSGR	✓	✗	✓	✓	✗	✗	OBAMS	✓	✓	✓	✓	✗	✓
ARCLK	✓	✗	✓	✗	✗	✗	ODAS	✗	✗	✗	✗	✗	✗
ARDYZ	✗	✗	✗	✗	✗	✗	OTKAR	✓	✗	✓	✓	✗	✓
ASELS	✗	✗	✗	✓	✓	✗	OYAKC	✗	✗	✗	✗	✗	✗
ASTOR	✗	✗	✗	✗	✗	✗	PAPIL	✓	✗	✗	✓	✗	✗
BTCIM	✗	✗	✗	✗	✗	✗	PGSUS	✗	✗	✗	✗	✗	✗
BERA	✗	✗	✗	✗	✗	✗	PEKGY	✗	✗	✗	✗	✗	✗
BJKAS	✗	✗	✗	✗	✗	✗	PETKM	✗	✗	✗	✗	✗	✗
BIMAS	✗	✗	✗	✗	✗	✗	REEDR	✗	✗	✗	✗	✗	✗
BRSAN	✗	✗	✗	✗	✗	✗	RGYAS	✗	✗	✗	✗	✗	✗
BRYAT	✗	✗	✗	✗	✗	✗	SAHOL	✗	✗	✗	✗	✗	✗
CCOLA	✗	✗	✗	✗	✗	✗	SASA	✗	✗	✗	✗	✗	✗
CWENE	✗	✗	✗	✗	✗	✗	SMRTG	✗	✗	✗	✗	✗	✗
CANTE	✗	✗	✗	✗	✗	✗	SKBNK	✗	✗	✗	✗	✗	✗
CLEBI	✗	✗	✗	✗	✗	✗	SISE	✗	✗	✗	✗	✗	✗
CIMSA	✗	✗	✗	✗	✗	✗	SOKM	✗	✗	✗	✗	✗	✗
DOHOL	✗	✗	✗	✗	✗	✗	HALKB	✗	✓	✗	✗	✗	✗
DOAS	✗	✗	✗	✗	✗	✗	TSKB	✗	✗	✗	✗	✗	✗
ECILC	✗	✗	✗	✗	✗	✗	TABGD	✓	✗	✗	✓	✗	✓
EGEEN	✗	✗	✗	✗	✗	✗	TAVHL	✗	✗	✗	✗	✗	✗
EKGYO	✗	✗	✗	✗	✗	✗	TKFEN	✗	✗	✗	✗	✗	✗
ENJSA	✗	✗	✗	✗	✗	✗	TOASO	✗	✗	✗	✗	✗	✗
ENERY	✓	✓	✓	✓	✓	✓	TUKAS	✗	✗	✗	✗	✗	✗
ENKAI	✗	✗	✗	✗	✗	✗	TCELL	✗	✗	✗	✗	✗	✗
EREGL	✗	✗	✗	✗	✓	✗	TMSN	✗	✗	✗	✗	✗	✗
EUPWR	✗	✗	✗	✓	✗	✓	TUPRS	✗	✓	✗	✗	✓	✗
FENER	✗	✗	✗	✗	✗	✗	THYAO	✗	✗	✗	✗	✗	✗
FROTO	✓	✓	✓	✗	✗	✓	TTKOM	✗	✗	✗	✗	✗	✗
GARAN	✗	✓	✗	✗	✓	✗	TTRAK	✗	✗	✗	✗	✗	✗
GESAN	✗	✗	✗	✗	✗	✗	TURSG	✓	✗	✗	✓	✗	✓
GOLTS	✗	✗	✗	✗	✗	✗	ULKER	✗	✗	✗	✗	✗	✗
GUBRF	✗	✓	✓	✓	✓	✗	VAKBN	✓	✓	✓	✓	✓	✓
HEKTS	✗	✗	✗	✗	✗	✗	VESTL	✗	✗	✗	✗	✗	✗
ISCTR	✗	✗	✗	✗	✗	✗	VESBE	✗	✗	✗	✗	✗	✗
ISMEN	✗	✗	✗	✗	✗	✗	YKBNK	✗	✗	✗	✗	✗	✗
KLSE	✗	✗	✗	✗	✗	✗	YEOTK	✓	✗	✗	✗	✗	✓
KRDMD	✗	✗	✗	✗	✓	✗	ZOREN	✗	✗	✗	✗	✗	✗