

4 Şubat 2025

Açılıştan Kapanışa Piyasalar

BIST	Kapanış 31.01.2025	Günlük Değişim	Yurt Dışı Piyasalar	03.02.2025 (18:10)	04.02.2025 (08:00)	BIST Kapanış Sonrası Değişim
BIST 100	9,774	-2,30%	S&P 500 Vadeli	5,966	6,029	1,05%
BIST 30	10,855	-2,40%	Euro Stoxx 50 CFD	5,205	5,228	0,44%
BIST Banka	14,498	-2,94%	Nikkei 225 Vadeli	38,590	39,010	1,09%
BIST Sanayi	12,409	-1,88%	ABD 10 Yıllık (bps)	4,49	4,57	8
BIST 30 Yakın Vade	11,139	-2,46%	Brent	75,76	75,42	-0,45%
Türkiye 2 Yıllık (bps)	38,69	53	Ons Altın	2,823	2,819	-0,16%
Türkiye 10 Yıllık (bps)	27,61	91	USDTRY	35,99	36,00	0,02%

Önemli Haberler

- Türkiye'de TÜFE Ocak ayında hem aylık hem de yıllık bazda beklentilerin üzerinde gerçekleşti. TÜİK'in açıkladığı verilere göre, aylık enflasyon Ocak'ta %5,03, yıllık artış ise %42,12 oldu. Sağlık, aylık bazda en hızlı fiyat artışı yaşanan grup olurken hizmet tarafında aylık enflasyon %10'u aştı. Öte yandan Ocak ayında üretici fiyatlarında aylık artış %3,06 olurken yıllık üretici enflasyonu ise Ocak'ta %27,20 olarak gerçekleşti.
- Bloomberg HT Tüketici Güven Endeksi Ocak ayında bir önceki aya göre %6.99 oranında azalarak 72,55 değeri ile zirve noktasından dönüp Ağustos ayından bu yana ilk düşüşü gösterdi. Düşüşün temel nedeninin hem mevsimsel faktörler hem de fiyat artışları nedeniyle tüketim eğiliminde ortaya çıkan azalma olduğunu görüldü. Kısmen artma eğiliminde olan jeopolitik ve siyasi belirsizlikler de de gerilemenin diğer önemli nedenleri görünüyor.
- Ekonomik büyümenin öncü göstergesi olan Türkiye imalat PMI (Satın Alma Yöneticileri Endeksi) anketinin Ocak 2025 dönemi sonuçları açıklandı. Eşik değer olan 50,0'nin üzerinde ölçülen tüm rakamların sektörde iyileşmeye işaret ettiği sonuçlara göre, Aralık'ta 49,1 olan Manşet PMI Ocak'ta 48,0 düzeyine gerileyerek üst üste onuncu ay 50,0 eşik değerinin altında kaldı.
- Dış ticaret açığı Ocak'ta %24,2 artışla 7,7 milyar USD olarak açıklandı. Ocak ayında ihracat yıllık %5,8 artışla 21,2 milyar USD, ithalat %10,2 artışla 28,8 milyar USD seviyesinde gerçekleşti. Ocak ayında ihracatın ithalatı karşılama oranı ise geçen yılın aynı ayına göre 3 yüzde puanlık bir azalışla %73,4'e düştü.
- Ticaret Bakanlığı verilerine göre, Ocak ayında tüketim malı ithalatı yıllık olarak %27,9 artışla 4,2 milyar USD'ye yükseldi. Aynı dönemde hammadde ithalatı %9,5 artışla 21 milyar USD olarak kaydedildi. Yatırım malları ithalatı ise %2,3 düşüşle 3,6 milyar USD olarak gerçekleşti. Yıllıklandırılmış olarak bakıldığında tüketim malı ithalatı Ocak itibarıyla 55,4 milyar USD ile yeni zirvesini gördü.
- TCMB, parasal aktarım mekanizmasının güçlendirilmesi amacıyla yurt dışı repo, kredi ve katılım fonu zorunlu karşılık oranını %8'den %12'ye çıkardı.
- ABD Başkanı Donald Trump, Çin'den yapılan ithalata getirilen %10'luk ek gümrük vergisinin ülkeyle anlaşma sağlanamazsa artabileceğini söyledi. Öte yandan Donald Trump, Meksika'ya uygulanacak tarifelerin bir ay ertelendiğini onaylayarak söz konusu adımla birlikte ABD'ye düzensiz göçmenlerin geçişinin önleneceğini kaydetti.
- Kanada Başbakanı Justin Trudeau, sınır güvenliğini artırmaya yönelik alacakları önlemler karşısında ABD'nin ülkeye getirdiği %25'lik gümrük vergisinin en az 30 gün süreyle durdurulacağını açıkladı.
- Çin Maliye Bakanlığı ABD'nin kömür ve LNG ürünlerine %15 tarife uygulayacak. Yeni tarifeler 10 Şubat'ta yürürlüğe girecek.
- ABD'de Tedarik Yönetim Enstitüsünün (ISM) imalat sanayi Satınalma Yöneticileri Endeksi (PMI), Ocak ayında bir önceki aya kıyasla 1,7 puan artışla 50,9 oldu (Beklenti: 49,3). Böylelikle art arda 26 ay süren daralmanın ardından genişlemeye işaret etti.
- Eurostat verilerine göre, tüketici fiyatları Ocak ayında bir önceki yıla göre Aralık ayındaki %2,4 seviyesinden %2,5'e yükseldi (Beklenti: %2,4). Bu sürpriz artış, ekonomi ABD'den gelen ticari tehditlerle karşı karşıyayken Avrupa Merkez Bankası'nın faiz oranlarını düşürme konusundaki temkinli yaklaşımını destekledi.

Ekonomik Takvim

	Veri	Beklenti	Önceki
18:00	ABD, JOLTS İş İmkanları ve Personel Değişim Oranı (Aralık)	8,010 Milyon	8,098 Milyon
18:00	ABD, Fabrika Siparişleri (Aralık / Aylık)	-0,7%	-0,4%

*Kaynak: Investing

Günlük Hisse Önerileri

- [Günlük hisse önerilerimiz MPARK, TABGD ve TTKOM' dur. Öneriler hakkında detayları görmek için tıklayabilirsiniz.](#)

Tedbir Kararları

- FORMT** payı VBTS kapsamında 03/03/2025 tarihli işlemlere kadar açığa satışı ve kredili işlemlere konu edilemeyecektir.

Hak Kullanımları

- TUKAS** sermaye artırımını bugün gerçekleştirilecektir.

KAP Haberleri

- AKBNK**, Ticaret Bakanlığı tarafından bankaya idari para cezası verildiği, idari para cezasının banka tarafından ödendiği, cezanın iptali için İstanbul İdare Mahkemesi nezdinde açılan davanın reddedilmesi üzerine Bölge İdare Mahkemesi nezdinde istinaf yoluna başvurulduğu ve istinaf talebinin Danıştay'da temyiz yolu açık olmak üzere reddedildiği ve söz konusu karara karşı süresi içerisinde temyiz başvurusunda bulunulacağını daha önce duyurmuştu. Davada temyiz aşaması tamamlandı, karar banka aleyhine sonuçlanarak kesinleşti.
- EBEBK**, 31 Aralık 2024 tarihi itibarıyla 257 tanesi geleneksel, 13 tanesi ise mini mağaza konseptinde olmak üzere Türkiye'de toplam 270 mağazaya sahip olan şirketin mağaza sayısı 31 Ocak 2025 tarihi itibarıyla 256 tanesi geleneksel, 12 tanesi mini olmak üzere 268'e ulaştı. 1 Ocak - 31 Ocak 2025 tarihleri arasında; İstanbul'da 1 mağaza açıldı; Antakya'da 1, İstanbul'da 1 ve Adana'da 1 olmak toplam 3 mağaza kapandı. Şirket 31 Ocak 2025 tarihi itibarıyla Birleşik Krallık'ta toplam 1 mağazaya sahiptir.
- EFORC**, Yönetim Kurulu uzun vadeli iş planları çerçevesinde, kaynakların daha etkin kullanılması, verimliliğin artırılması ve paketleme faaliyetlerinin tek bir çatı altında gerçekleştirilmesi amacıyla İstanbul İli Tuzla İlçesi'nde bulunan İstanbul Şubesi'nin kapatılmasına karar verdi. Paketli üretim ve sevkiyat faaliyetlerinin tamamı Tokat Erbaa Fabrikasında devam edecektir.
- TTKOM**, 2024 finansal sonuçlarını 10 Mart'ta açıklayacaktır.

*Bültendeki haberler, Kamuyu Aydınlatma Platformu'na bugün saat 08:30'a kadar gelen haberleri kapsamaktadır.

Pay Geri Alımları

Hisse	Pay Adedi	Fiyat (TL)
GUBRF	5,000	264,75
LKMNH	99,000	20,42
PRKME	20,000	19,86

Son İşlem Gününde Finansal Sonuçlarını Açıklayan Şirketler

Kod	4Ç24 (Mn TL)			4Ç23 (Mn TL)			Değişim (Yıllık)		
	Ciro	Faaliyet Kârı	Net Kâr	Ciro	Faaliyet Kârı	Net Kâr	Ciro	Faaliyet Kârı	Net Kâr
TATEN	525	553	927	439	359	371	20%	54%	150%
ISFIN	3,086	-	540	2,646	-	352	17%	-	54%

BİST 100 Teknik Analizi

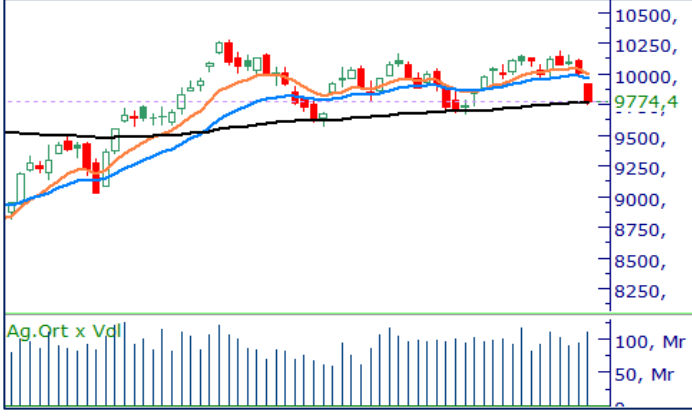

BIST 100 endeksi, son işlem gününde 9.749 – 9.918 puan aralığında hareket etti ve günü %2,30 oranında değer kaybederek 9.774 puandan kapattı.

Ocak ayı TÜFE verisi aylık %5,03 ile piyasa beklentisi olan %4,35'in üzerinde açıklandı. Beklentilerin üzerinde gelen enflasyon verisi sonrasında satış baskısının arttığını ve özellikle bankacılık sektöründeki sert geri çekilmenin endeks üzerinde yoğun bir baskı yarattığını gözlemledik. Bu durum BIST-100 endeksinin günü 9.800 seviyesinin altında tamamlamasına neden oldu. Dünkü zayıf tabloya rağmen gün içinde 100 günlük hareketli ortalamasının (9.767) destek olarak çalışmasını teknik açıdan olumlu buluyoruz. Bugün, bu seviye (9.767) üzerindeki tutunmaların sürüp sürmeyeceğini yakından takip edeceğiz. Endekste 9.800 seviyesi üzerindeki hareketlerin kalıcı olması, kısa vadeli toparlanma açısından kritik olacaktır.

VIOP 30 Teknik Analizi



Aralık Vadeli Endeks 30 kontratı son işlem gününde 11.092–11.291 puan aralığında hareket etti ve son işlem gününü 11.139 puandan tamamladı. Akşam seansı kapanışı ise 11.218 puandan gerçekleşti.

Haftaya sert satışlarla başlayan Şubat vadeli endeks sözleşmesinde bugün 11.000 seviyesi destek bölgesi olarak takip edilecek. Bu seviyenin altına sarkılması durumunda, teknik görünümdeki bozulmanın derinleşebileceğini değerlendiriyoruz. Yukarı yönlü hareketin ivme kazanabilmesi için 200 günlük hareketli ortalamasının (11.413) aşılması kritik bir eşik olacaktır.

Teknik Analiz Hisse Önerileri



MPARK

Dün, 21 günlük hareketli ortalamasının destek olarak çalıştığı MPARK hissesinde artan işlem hacmini olumlu bir sinyal olarak değerlendiriyoruz. Bugün, 387,00 TL seviyesi üzerindeki tutunmaların devam etmesi halinde pozitif görünümün korunmasını ve yukarı yönlü hareketin güçlenmesini bekliyoruz.

Hedef Fiyat: 408,00 TL
Zarar Kes: 386,75 TL



TABGD

Son işlem gününde piyasadan pozitif ayrılan TABGD hissesi, 10 günlük kısa vadeli hareketli ortalamasının üzerinde kapanış gerçekleştirerek günü tamamladı. Dün işlem hacmindeki artışı olumlu bir sinyal olarak değerlendirirken, bugün 162,85 TL seviyesi üzerindeki tutunmaların sürmesi halinde pozitif görünümün devam edebileceğini düşünüyoruz.

Hedef Fiyat: 169,00 TL
Zarar Kes: 161,20 TL



TTKOM

Dün, gün içinde 10 günlük kısa vadeli hareketli ortalamasından destek bularak günü tamamlayan TTKOM hissesinde mevcut teknik görünümü güçlü olarak değerlendiriyoruz. Bugün, bu seviye üzerindeki tutunmaların devam etmesi halinde, yukarı yönlü hareketin sürmesini ve alım iştahının korunmasını bekliyoruz. Teknik açıdan, bu seviyenin üzerindeki fiyatlamalar hissede pozitif eğilimi destekleyebilir.

Hedef Fiyat: 52,50 TL
Zarar Kes: 50,15 TL

DESTEK/DİRENÇ TABLOSU

	PİVOT DESTEKLER			PİVOT DİRENÇLER			HİSSELER	PİVOT DESTEKLER			PİVOT DİRENÇLER						
	Destek 1	Destek 2	Destek 3	Kapanış	Pivot	Direnç 1		Direnç 2	Direnç 3	Destek 1	Destek 2	Destek 3	Kapanış	Pivot	Direnç 1	Direnç 2	Direnç 3
AEFES	156,30	155,00	153,10	157,60	158,20	159,50	161,40	162,70	KCAER	11,59	11,46	11,25	11,73	11,80	11,93	12,14	12,27
AGHOL	295,33	292,17	288,33	298,50	299,17	302,33	306,17	309,33	KCHOL	159,63	157,37	153,03	161,90	163,97	166,23	170,57	172,83
AGROT	9,69	9,59	9,42	9,78	9,86	9,96	10,13	10,23	KLSE	33,06	32,82	32,44	33,30	33,44	33,68	34,06	34,30
AKBNK	62,05	60,30	59,00	63,80	63,35	65,10	66,40	68,15	KONTR	33,53	33,01	32,01	34,04	34,53	35,05	36,05	36,57
AKFYE	17,27	17,08	16,71	17,47	17,64	17,83	18,20	18,39	KONYA	6130,83	6069,17	5958,33	6192,50	6241,67	6303,33	6414,17	6475,83
AKSA	11,28	10,99	10,75	11,56	11,52	11,81	12,05	12,34	KOZAA	65,37	63,33	61,52	67,40	67,18	69,22	71,03	73,07
AKSEN	38,44	37,74	36,48	39,14	39,70	40,40	41,66	42,36	KOZAL	21,65	21,35	20,97	21,96	22,03	22,33	22,71	23,01
ALARK	82,08	80,97	79,18	83,20	83,87	84,98	86,77	87,88	KRDMD	26,37	26,05	25,73	26,70	26,69	27,01	27,33	27,65
ALFAS	63,77	61,48	56,92	66,05	68,33	70,62	75,18	77,47	LIDER	149,93	148,17	144,63	151,70	153,47	155,23	158,77	160,53
ALTNY	73,20	72,40	71,05	74,00	74,55	75,35	76,70	77,50	MAGEN	22,27	21,95	21,47	22,58	22,75	23,07	23,55	23,87
ANHYT	97,47	95,48	93,92	99,45	99,03	101,02	102,58	104,57	MAVI	67,82	66,83	65,32	68,80	69,33	70,32	71,83	72,82
ANSGR	106,70	105,60	104,00	107,80	108,30	109,40	111,00	112,10	MGROS	563,00	552,00	538,50	574,00	576,50	587,50	601,00	612,00
ARCLK	124,33	120,77	118,03	127,90	127,07	130,63	133,37	136,93	MIATK	35,97	35,57	35,09	36,36	36,45	36,85	37,33	37,73
ARDYZ	34,95	34,43	33,81	35,46	35,57	36,09	36,71	37,23	MPARK	383,08	372,92	362,83	393,25	393,17	403,33	413,42	423,58
ASELS	87,47	86,68	85,92	88,25	88,23	89,02	89,78	90,57	NTHOL	43,12	42,34	41,60	43,90	43,86	44,64	45,38	46,16
ASTOR	116,33	112,27	109,33	120,40	119,27	123,33	126,27	130,33	ODAS	5,33	5,24	5,09	5,42	5,48	5,57	5,72	5,81
BERA	16,19	15,89	15,31	16,48	16,77	17,07	17,65	17,95	OTKAR	398,67	395,33	389,67	402,00	404,33	407,67	413,33	416,67
BIMAS	527,50	517,50	503,50	537,50	541,50	551,50	565,50	575,50	OYAKC	23,91	23,27	22,81	24,56	24,37	25,01	25,47	26,11
BRSAN	380,75	377,50	371,50	384,00	386,75	390,00	396,00	399,25	PASEU	31,42	30,68	30,12	32,16	31,98	32,72	33,28	34,02
BRYAT	1761,00	1742,00	1724,00	1780,00	1779,00	1798,00	1816,00	1835,00	PETKM	16,74	16,58	16,28	16,90	17,04	17,20	17,50	17,66
BSOKE	12,70	12,55	12,27	12,84	12,98	13,13	13,41	13,56	PGSUS	230,10	227,70	224,40	232,50	233,40	235,80	239,10	241,50
BTCIM	4,16	4,10	3,99	4,22	4,27	4,33	4,44	4,50	REEDR	12,87	12,68	12,36	13,05	13,19	13,38	13,70	13,89
CANTE	1,45	1,43	1,39	1,47	1,49	1,51	1,55	1,57	SAHOL	94,15	92,15	89,70	96,15	96,60	98,60	101,05	103,05
CCOLA	54,25	53,50	52,10	55,00	55,65	56,40	57,80	58,55	SASA	3,46	3,41	3,32	3,51	3,55	3,60	3,69	3,74
CIMSA	52,60	51,40	50,30	53,80	53,70	54,90	56,00	57,20	SDTTR	185,10	182,20	176,60	188,00	190,70	193,60	199,20	202,10
CLEBI	1891,00	1858,00	1839,00	1924,00	1910,00	1943,00	1962,00	1995,00	SELEC	67,17	65,73	64,27	68,60	68,63	70,07	71,53	72,97
CVKMD	308,17	300,58	285,67	315,75	323,08	330,67	345,58	353,17	SISE	36,63	36,33	35,81	36,92	37,15	37,45	37,97	38,27
CWENE	18,99	18,45	17,90	19,52	19,54	20,08	20,63	21,17	SKBNK	3,87	3,82	3,75	3,92	3,94	3,99	4,06	4,11
DOAS	181,43	179,07	175,83	183,80	184,67	187,03	190,27	192,63	SMRTG	38,47	37,09	34,43	39,86	41,13	42,51	45,17	46,55
DOHOL	13,12	13,00	12,81	13,24	13,31	13,43	13,62	13,74	SOKM	37,69	37,29	36,69	38,08	38,29	38,69	39,29	39,69
ECILC	42,47	41,97	41,05	42,98	43,39	43,89	44,81	45,31	TABGD	162,10	160,30	158,60	163,90	163,80	165,60	167,30	169,10
EGEEN	9182,50	9112,50	8972,50	9252,50	9322,50	9392,50	9532,50	9602,50	TAVHL	264,17	261,08	255,42	267,25	269,83	272,92	278,58	281,67
EKGYO	14,26	14,00	13,57	14,52	14,69	14,95	15,38	15,64	TCELL	104,43	103,27	101,93	105,60	105,77	106,93	108,27	109,43
ENERY	216,43	212,57	206,53	220,30	222,47	226,33	232,37	236,23	THYAO	311,00	308,25	304,75	313,75	314,50	317,25	320,75	323,50
ENJSA	58,73	57,97	56,48	59,50	60,22	60,98	62,47	63,23	TKFEN	62,00	60,80	59,90	63,20	62,90	64,10	65,00	66,20
ENKAI	46,23	45,65	44,55	46,80	47,33	47,91	49,01	49,59	TMSN	109,57	108,23	106,47	110,90	111,33	112,67	114,43	115,77
EREGL	21,39	21,09	20,71	21,68	21,77	22,07	22,45	22,75	TOASO	223,47	216,73	213,37	230,20	226,83	233,57	236,93	243,67
EUPWR	36,41	35,65	34,91	37,18	37,15	37,91	38,65	39,41	TSKB	13,38	13,19	13,07	13,58	13,50	13,69	13,81	14,00
FENER	49,03	47,92	45,68	50,15	51,27	52,38	54,62	55,73	TSPOR	1,07	1,06	1,04	1,08	1,09	1,10	1,12	1,13
FROTO	868,83	853,67	828,33	884,00	894,17	909,33	934,67	949,83	TTKOM	49,67	48,33	47,37	51,00	50,63	51,97	52,93	54,27
GARAN	121,13	117,67	115,23	124,60	123,57	127,03	129,47	132,93	TTRAK	671,83	665,67	658,33	678,00	679,17	685,33	692,67	698,83
GESAN	49,98	49,02	47,83	50,95	51,17	52,13	53,32	54,28	TUKAS	6,15	6,07	5,95	6,23	6,27	6,35	6,47	6,55
GOLTS	400,58	392,17	381,33	409,00	411,42	419,83	430,67	439,08	TUPRS	137,20	135,80	134,00	138,60	139,00	140,40	142,20	143,60
GUBRF	263,58	255,17	249,58	272,00	269,17	277,58	283,17	291,58	TURSG	17,23	16,77	16,39	17,68	17,61	18,07	18,45	18,91
HALKB	19,13	18,82	18,24	19,43	19,71	20,02	20,60	20,91	ULKER	117,17	115,33	113,27	119,00	119,23	121,07	123,13	124,97
HEKTS	3,45	3,41	3,34	3,49	3,52	3,56	3,63	3,67	VAKBN	25,91	25,47	24,77	26,34	26,61	27,05	27,75	28,19
IEYHO	8,52	8,12	7,70	8,93	8,94	9,34	9,76	10,16	VESTL	58,90	58,25	57,20	59,55	59,95	60,60	61,65	62,30
ISCTR	13,34	13,02	12,69	13,65	13,67	13,99	14,32	14,64	YEOTK	52,40	51,95	51,15	52,85	53,20	53,65	54,45	54,90
ISMEN	43,58	43,16	42,58	44,00	44,16	44,58	45,16	45,58	YKBNK	28,59	28,07	27,17	29,12	29,49	30,01	30,91	31,43
KARSN	11,75	11,68	11,58	11,81	11,85	11,92	12,02	12,09	ZOREN	3,93	3,89	3,84	3,96	3,98	4,02	4,07	4,11

Kod	14	50	RSI	StochS	MACD	CCI	Kod	14	50	RSI	StochS	MACD	CCI
	Günlük H.O.	Günlük H.O.						Günlük H.O.	Günlük H.O.				
AEFES	●	●	●	●	●	●	ISMEN	●	●	●	●	●	●
AGHOL	●	●	●	●	●	●	IZENR	●	●	●	●	●	●
AHGAZ	●	●	●	●	●	●	IZMDC	●	●	●	●	●	●
AKBNK	●	●	●	●	●	●	KARSN	●	●	●	●	●	●
AKCNS	●	●	●	●	●	●	KAYSE	●	●	●	●	●	●
AKFYE	●	●	●	●	●	●	KCAER	●	●	●	●	●	●
AKSA	●	●	●	●	●	●	KCHOL	●	●	●	●	●	●
AKSEN	●	●	●	●	●	●	KLSER	●	●	●	●	●	●
ALARK	●	●	●	●	●	●	KMPUR	●	●	●	●	●	●
ALBRK	●	●	●	●	●	●	KONTR	●	●	●	●	●	●
ALFAS	●	●	●	●	●	●	KONYA	●	●	●	●	●	●
ARCLK	●	●	●	●	●	●	KORDS	●	●	●	●	●	●
ASELS	●	●	●	●	●	●	KOZAA	●	●	●	●	●	●
ASGYO	●	●	●	●	●	●	KOZAL	●	●	●	●	●	●
ASTOR	●	●	●	●	●	●	KRDMD	●	●	●	●	●	●
BERA	●	●	●	●	●	●	MAVI	●	●	●	●	●	●
BIENY	●	●	●	●	●	●	MGROS	●	●	●	●	●	●
BIMAS	●	●	●	●	●	●	MIATK	●	●	●	●	●	●
BIOEN	●	●	●	●	●	●	ODAS	●	●	●	●	●	●
BOBET	●	●	●	●	●	●	OTKAR	●	●	●	●	●	●
BRSAN	●	●	●	●	●	●	OYAKC	●	●	●	●	●	●
BRYAT	●	●	●	●	●	●	PENTA	●	●	●	●	●	●
BUCIM	●	●	●	●	●	●	PETKM	●	●	●	●	●	●
CANTE	●	●	●	●	●	●	PGSUS	●	●	●	●	●	●
CCOLA	●	●	●	●	●	●	QUAGR	●	●	●	●	●	●
CIMSA	●	●	●	●	●	●	SAHOL	●	●	●	●	●	●
CWENE	●	●	●	●	●	●	SASA	●	●	●	●	●	●
DOAS	●	●	●	●	●	●	SDTTR	●	●	●	●	●	●
DOHOL	●	●	●	●	●	●	SISE	●	●	●	●	●	●
ECILC	●	●	●	●	●	●	SKBNK	●	●	●	●	●	●
ECZYT	●	●	●	●	●	●	SMRTG	●	●	●	●	●	●
EGEEN	●	●	●	●	●	●	SOKM	●	●	●	●	●	●
EKGYO	●	●	●	●	●	●	TATEN	●	●	●	●	●	●
ENERY	●	●	●	●	●	●	TAVHL	●	●	●	●	●	●
ENJSA	●	●	●	●	●	●	TCELL	●	●	●	●	●	●
ENKAI	●	●	●	●	●	●	THYAO	●	●	●	●	●	●
EREGL	●	●	●	●	●	●	TKFEN	●	●	●	●	●	●
EUPWR	●	●	●	●	●	●	TOASO	●	●	●	●	●	●
EUREN	●	●	●	●	●	●	TSKB	●	●	●	●	●	●
FROTO	●	●	●	●	●	●	TTKOM	●	●	●	●	●	●
GARAN	●	●	●	●	●	●	TTRAK	●	●	●	●	●	●
GESAN	●	●	●	●	●	●	TUKAS	●	●	●	●	●	●
GUBRF	●	●	●	●	●	●	TUPRS	●	●	●	●	●	●
GWIND	●	●	●	●	●	●	ULKER	●	●	●	●	●	●
HALKB	●	●	●	●	●	●	VAKBN	●	●	●	●	●	●
HEKTS	●	●	●	●	●	●	VESTL	●	●	●	●	●	●
IPEKE	●	●	●	●	●	●	YEOTK	●	●	●	●	●	●
ISCTR	●	●	●	●	●	●	YKBNK	●	●	●	●	●	●
ISDMR	●	●	●	●	●	●	YYLGD	●	●	●	●	●	●
ISGYO	●	●	●	●	●	●	ZOREN	●	●	●	●	●	●