

24 Aralık 2024

Açılıştan Kapanışa Piyasalar

BIST	Kapanış 23.12.2024	Günlük Değişim	Yurt Dışı Piyasalar	23.12.2024 (18:10)	24.12.2024 (08:00)	BIST Kapanış Sonrası Değişim
BIST 100	9.627	-1,01%	S&P 500 Vadeli	5.972	6.035	1,06%
BIST 30	10.503	-0,97%	Euro Stoxx 50 CFD	4.868	4.898	0,62%
BIST Banka	13.736	-1,56%	Nikkei 225 Vadeli	38.910	39.050	0,36%
BIST Sanayi	12.851	-0,83%	ABD 10 Yıllık (bps)	4,56	4,59	3
BIST 30 Yakın Vade	10.582	-1,14%	Brent	72,25	72,95	0,97%
Türkiye 2 Yıllık (bps)	43,41	-4	Ons Altın	2.612	2.620	0,32%
Türkiye 10 Yıllık (bps)	30,28	32	USDTRY	35,22	35,24	0,08%

Önemli Haberler

- Çalışma ve Sosyal Güvenlik Bakanı Vedat Işıkhan, asgari ücretin bu hafta içinde açıklanacağını söyledi. "Perşembe veya cuma günü asgari ücret tespit komisyonu toplanacak ve 2025 yılı asgari ücreti belirlenecek" ifadelerini kullandı.
- Goldman Sachs, piyasadaki genel beklentinin aksine Aralık toplantısında TCMB'nin politika faizini %50'de tutacağını öngördü. Banka, TCMB'nin Aralık'ta olası bir faiz indiriminin erken bir indirim olacağını ifade etti.
- JPMorgan'ın haftalık raporuna göre, gelişen piyasalarda geçtiğimiz hafta önemli miktarda para çıkışları yaşandı. Tahvil fonları 1,5 milyar USD'lik çıkış kaydederken, hisse senedi fonları 4,6 milyar USD'lik bir çekilme yaşadı. Yıl başından bu yana, gelişen tahvil fonlarından toplam çıkışlar 28,2 milyar USD olarak gerçekleşirken, gelişen hisse senedi fonları 30,3 milyar USD kaybetti.
- Bloomberg anketine göre, Euro Bölgesi ekonomisi önümüzdeki yıl daha önce öngörülenden daha az ivme kazanacak. Ankete katılan analistler 2025 büyüme beklentisini %1,2'den %1'e çekti. Anket katılımcıları 2026 beklentilerini de %1,4'ten %1,2'ye düşürdü. Ana üretim sektöründe uzun süreli bir gerilemeyle boğuşan Almanya için ekonomistler artık 2025'te %0,4, 2026'da %1 büyüme öngörüyor.
- Borsa İstanbul Kıymetli Madenler Piyasası üzerinden yapılan altın ithalatı aylık yükseliş serisini Kasım'da da sürdürdü. Kasım'da yapılan 13,9 tonluk altın ithalatı Aralık 2023'ten bu yana en yüksek seviye olarak kaydedildi Ekim ayında altın ithalatı 9,7 ton olarak açıklanmıştı.
- ABD'de Tüketici Güven Endeksi, Aralık'ta aylık 8,1 puan azalışla 104,7'ye düşerken piyasa beklentilerinin altında gerçekleşti (Beklenti:112,9). Tüketici Güven Endeksi Kasım verisi ise 111,7'den 112,8'e revize edildi.
- ABD'de yeni konut satışları, Kasım ayında aylık %5,9'luk artış kaydetti ve 664 bin oldu. Piyasa beklentisi yeni konut satışlarının 666 bin olması yönündeydi. Yeni konut satışları, Ekim'de %14,8 azalışla 627 bin olarak kaydedilmişti.
- Çinli elektrikli otomobil üreticileri, yeni tarifelerin bölgeye otomobil ithalatının maliyetini %35'e kadar yükseltmesinin ardından, Avrupa'nın elektrikli araç pazarında sekiz ayın en küçük payına sahip oldu. Otomotiv araştırmacısı Dataforce'a göre, BYD Co. ve SAIC Motor Corp.'un MG'si gibi üreticiler, Kasım ayında Avrupa genelindeki EA kayıtlarının %7,4'ünü oluşturdu; bu oran Ekim ayında %8,2 seviyesindeydi. Bu oran ayrıca, Mart ayından bu yana en düşük seviye oldu.

Ekonomik Takvim

	Veri	Beklenti	Önceki
16:30	ABD, Dayanıklı Mal Siparişleri (Aylık / Kasım)	-0,3%	0,2%
18:00	ABD, Yeni Konut Satışları (Aylık / Kasım)	-	-17,3%
18:00	ABD, Yeni Konut Satışları (Kasım)	666 Bin	610 Bin

*Kaynak: Investing

Tedbir Kararları

- BEGYO** payı VBTS kapsamında 23/01/2025 tarihli işlemlere kadar kredili işlemlere konu edilemeyecektir.
- EUKYO** payı VBTS kapsamında 23/01/2025 tarihli işlemlere kadar emir paketi tedbiri ile işlem görecektir.

Hak Kullanımları

- ARZUM** genel kurulu bugün gerçekleştirilecektir.
- PAGYO** kâr payı ödemesi bugün gerçekleştirilecektir.

Günlük Hisse Önerileri

- Günlük hisse önerilerimiz **AKCNS**, **TOASO** ve **TURSG** 'dir. Öneriler hakkında detayları görmek için tıklayabilirsiniz.

KAP Haberleri

- BIENY**, JCR Avrasya Derecelendirme A.Ş." Bien Yapı Ürünleri Sanayi Turizm ve Ticaret A.Ş." nin Uzun Vadeli Ulusal Kurum Kredi Rating Notunu 'AA- (tr)' seviyesinden 'A (tr)' seviyesine revize etti.
- BIMAS**, %100 bağlı ortaklığı Emek Yatırım Proje Geliştirme A.Ş.'nin kayıtlı değeri üzerinden devralınması suretiyle şirket bünyesinde birleşme işlemi SPK tarafından onaylandı.
- BORLS**, %100 bağlı ortaklığı Artı Seyahat Acentesi Tekstil Sanayi ve Ticaret A.Ş. Genel Kurulu, şirketin mevcut 12.000.000 TL'lik ödenmiş sermayesinin 1.000.000.000 TL'ye artırılmasına ilişkin gündemin görüşülmesi amacıyla toplandı; sermaye artırımının kabulüne karar verdi.
- BORLS**, uzun dönem araç kiralama hizmetleri kapsamında Ulusal ve Uluslararası kurumsal ölçekli 4 farklı müşteri ile uzun dönem araç kiralama hizmet sözleşmesi imzaladı. İmzalanan sözleşme kapsamında toplam 200 adet ve 244.676.332 (KDV Hariç) araç yatırımı yapıldı. Ekim, Kasım aylarında kısmen tamamlanan ve Aralık ayında teslimatlarına devam edilecek olan sözleşmelerin şirketin kiralama cirosuna etkisi 2024 yılı için yaklaşık 28.689.740 (KDV Hariç) olup, 36 aylık sözleşme süresinde toplam kiralama ciroya etkisi 327.734.508 (KDV Hariç) tutarında olacaktır.
- BRSAN**, Yönetim Kurulu ABD'de kurulu bağlı ortaklığı Borusan Berg Pipe Holding Corp. çatısı altında faaliyet gösteren Panama City tesisinde, düz dikişli çelik boru üretiminde kullanılan ileri bir form verme teknolojisine 2025 ve 2026 yıllarında toplam 68 Milyon ABD Doları tutarında yatırım yapılmasına karar verdi. **2027 yılında faaliyete geçecek bu yatırım ile, ABD çelik boru pazarında bu teknoloji kullanılarak imal edilen borularda tek yerli üretici olarak konumlandırılması ve yıllık yaklaşık 150 bin tonluk ek pazar potansiyeli sunduğu öngörülen ithal alternatiflere kıyasla yerel üretimin avantajlarından faydalanarak pazar konumunun güçlendirilmesi hedeflenmektedir.**
- ECILC**, Eczacıbaşı Monrol Nükleer Ürünler Sanayi ve Ticaret A.Ş.'nin ödenmiş sermayesindeki %50'lik payının Curium International Trading B.V. tarafından satın alınmasına ilişkin bir Pay Devir Sözleşmesi imzalandığını ve Rekabet Kurulu tarafından ilgili işlemin nihai incelemeye alınmasına karar verildiğini kamuya duyurmuştu. Nihai incelemenin altı aylık süresinin 27.01.2025 tarihinde tamamlanamayacağı anlaşıldığından, söz konusu nihai inceleme süresinin 27.01.2025 tarihinden itibaren altı ay uzatılmasına karar verildiği bilgisi şirkete iletildi.
- GLCVY**, Fibabanka A.Ş.'nin gerçekleştirdiği tahsili gecikmiş alacak satışında satışa çıkarılan toplamda 430,5 milyon TL anapara büyüklüğündeki 1 kobi/ticari portföyün ihalesini en yüksek teklifi vererek kazandı. Bu ihaleye toplam 14 varlık yönetim şirketi katıldı.
- HALKB**, bağlı ortaklığı şeklinde kurulması planlanan katılım bankasının kuruluş işlemlerine ilişkin olarak, Bankaların İzne Tabi İşlemleri ile Dolaylı Pay Sahipliğine İlişkin Yönetmelik ve Dijital Bankaların Faaliyet Esasları ile Servis Modeli Bankacılığı Hakkında Yönetmelik hükümleri kapsamında BDDK'ya izin başvurusu yaptı.
- HEKTS**, "HEKTAS ASIA LLC" şirketinin sermayesi 610.705.855.872 Özbekistan SOM'u olarak tescil edildi.
- KARTN**, %100'üne sahip olduğu bağlı ortaklığı Dönkasan Dönüştürülen Atık Kağıt San. ve Tic. A.Ş ile devralma suretiyle kolaylaştırılmış usulde birleşme işlemi SPK tarafından onaylandı.
- KCHOL**, bağlı ortaklığı Tek-Art Kalamış ve Fenerbahçe Marmara Turizm Tesisleri A.Ş.'nin (Tek-Art), T.C. Hazine ve Maliye Bakanlığı Özelleştirme İdaresi Başkanlığı (ÖİB) tarafından ilan edilen Fenerbahçe-Kalamış Yat Limanı'nın 40 yıl süreyle "işletme hakkının verilmesi" yöntemi ile özelleştirilmesine yönelik ihaleye katılacağını kamuya duyurmuştu. İhaleye en yüksek teklif veren ilk üç teklif sahibinin onaylandığı belirtilmiş olup, ihaleye 504.000.000 ABD Doları ile en yüksek ikinci teklifi veren teklif sahibi olarak Tek-Art 5 Şubat 2025'de sözleşme imzasına davet edildi.
- SUWEN**, Yönetim Kurulu büyüme hedefleri doğrultusunda, Avrupa iç giyim perakende sektöründe geniş mağaza ağı ve yüksek marka değeriyle öne çıkan yurtdışında yerleşik bir şirketin çoğunluk hisselerinin satın alınması amacıyla görüşmelere başlanmasına karar verdi. Bu kapsamda yurtdışında bir yatırım bankası şirketin danışmanı olarak atandı, şirketin Yönetim Kurulu Başkan Vekili ve Genel Müdürü görüşmelere ilişkin yetkilendirildi.
- TATGD**, JCR Avrasya Derecelendirme A.Ş. "Tat Gıda Sanayi A.Ş."nin Uzun Vadeli Ulusal Kurum Kredi Rating Notunu, "A- (tr)" seviyesinden "BBB+ (tr)" seviyesine revize etti.
- TOASO**, JCR Avrasya Derecelendirme A.Ş. "Tofaş Türk Otomobil Fabrikası A.Ş."nin Uzun Vadeli Ulusal Kurum Kredi Rating Notunu 'AAA (tr)' olarak teyit etti.
- TUKAS**, işletme sermayesi ve yatırımların finansmanı ihtiyacı nedeniyle kullandığı kredilere karşılık olarak; QNB Finansbank A.Ş. 'ye maliki olduğu Balıkesir ilinde bulunan fabrikasının bina, arsa ve arazileri üzerine tesis edilen 300.000.000. TL tutarındaki 1. Derecede ipotek, kullanılan kredilerin tamamı kapatıldığından kaldırıldı.
- YUNSA**, Kurumsal sürdürülebilirlik çerçevesinde uzun vadeli değer yaratmak amacıyla, ekonomik, çevresel ve sosyal faktörlerin kurumsal yönetim ilkeleri ile birlikte şirketin faaliyetlerine ve karar mekanizmalarına uyarlanması ve bu konulardan kaynaklanabilecek risklerin yönetilmesi üzerine yaptığı çalışmaların bir sonucu olarak Borsa İstanbul ile London Stock Exchange Group ("LSEG") arasında yapılan anlaşma kapsamında, BIST Sürdürülebilirlik Endeksi'nde yer alacak şirketlerin belirlenmesinde kullanılan LSEG sürdürülebilirlik kriterlerine göre değerlendirildi ve 2025 yılının birinci çeyreğinden itibaren Borsa İstanbul Sürdürülebilirlik Endeksinde yer almayacağı hak kazandı.

*Bültendeki haberler, Kamuyu Aydınlatma Platformu'na bugün saat 08:30'a kadar gelen haberleri kapsamaktadır.

Pay Geri Alımları

Hisse	Pay Adedi	Fiyat (TL)
ADGYO	49.000	31,33
DAPGM	1.000.000	6,50
FRIGO	20.000	8,15
GEDIK	75.000	7,56
KRVGD	200.000	2,35
LKMNH	17.500	16,56
MERKO	45.000	13,82
PCILT	100.000	16,53
TKFEN	220.996	71,82

Burada yer alan yatırım bilgi, yorum ve tavsiyeleri yatırım danışmanlığı kapsamında değildir. Yatırım danışmanlığı hizmeti, yetkili kuruluşlar tarafından kişilerin risk ve getiri tercihleri dikkate alınarak kişiye özel sunulmaktadır. Burada yer alan yorum ve tavsiyeler ise genel niteliktedir. Bu tavsiyeler mali durumunuz ile risk ve getiri tercihlerinize uygun olmayabilir. Bu nedenle, sadece burada yer alan bilgilere dayanarak yatırım kararı verilmesi beklentilerinize uygun sonuçlar doğurmayabilir.

BİST 100 Teknik Analizi

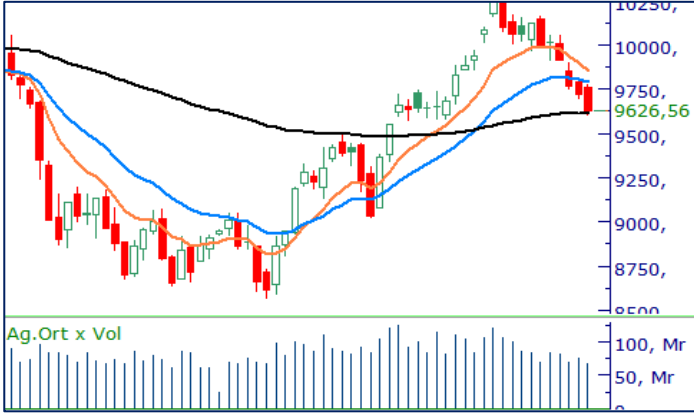

BIST 100 endeksi, son işlem gününde 9.605 - 9.778 puan aralığında hareket etti ve günü %1,01 değer kaybederek 9.626 puandan kapattı. Endekste 21 hisse değer kazanırken 76 hisse değer kaybetti.

BIST-100 endeksi, haftanın ilk işlem gününü 100 günlük ortalamasının bulunduğu 9.616 seviyesinin hemen üzerinde tamamladı. Dünkü işlemlerde zayıf bir görünümün hakim olduğu endekste, bugün 9.600 bölgesi üzerindeki tutunmalar yakından izlenecek. Teknik açıdan 9.500 seviyesi önemli bir destek olarak öne çıkarken, bu seviyenin aşağı yönde kırılması durumunda satış baskısının belirgin şekilde artabileceğini değerlendiriyoruz.

VIOP 30 Teknik Analizi



Aralık Vadeli Endeks 30 kontratı son işlem gününde 10.541 - 10.770 puan aralığında hareket etti ve son işlem gününü 10.582 puandan tamamladı. Akşam seansı kapanışı ise 10.585 puandan gerçekleşti.

Haftanın ilk işlem gününde %1,56 oranında değer kaybeden Aralık vadeli endeks sözleşmesi, kısa vadeli ortalamasının altında işlem görmeye devam ediyor. Sözleşmede yukarı yönlü hareketlerin güç kazanabilmesi için 10.900 seviyesinin üzerinde bir kapanış gerektiğini düşünüyoruz. Aksi takdirde, satış baskısının sürmesini bekleyebiliriz. Bu durumda, aşağı yönlü hareketlerde 10.250 seviyesi önemli bir destek bölgesi olarak takip edilecektir.

Teknik Analiz Hisse Önerileri



AKCNS

Son işlem gününde 21 günlük üstel ortalamasından destek alan AKCNS, 173,00 TL seviyesindeki yatay trendin üzerinde kalmayı başarabildi. Hissede bugün 176,00 TL seviyesi üzerindeki tutunmaların devam etmesi halinde yükseliş eğiliminin güçlenmesini bekliyoruz.

Hedef Fiyat: 183,40 TL
Zarar Kes: 174,00 TL



TOASO

Dün endeksten pozitif ayrılan TOASO, kısa vadede yükselen dip yapısıyla dikkat çekiyor. Hissede bugün, kısa vadeli ortalamasının geçtiği 193,70 TL seviyesi üzerindeki fiyatlamaların korunması alım iştahını artırabilir ve yükseliş eğilimini destekleyebilir.

Hedef Fiyat: 198,00 TL
Zarar Kes: 186,00 TL



TURSG

Son günlerde endeksten bağımsız bir seyir izleyen TURSG, yükseliş trendini korumaya devam ediyor. İşlem hacmindeki artış dikkat çekerken bugün 15,85 TL seviyesi üzerindeki tutunmaların sürmesi durumunda yukarı yönlü hareketin ivme kazanabileceğini düşünüyoruz.

Hedef Fiyat: 16,10 TL
Zarar Kes: 15,25 TL

DESTEK/DİRENÇ TABLOSU

	PİVOT DESTEKLER			PİVOT DİRENÇLER					HİSSELER	PİVOT DESTEKLER			PİVOT DİRENÇLER				
	Destek 1	Destek 2	Destek 3	Kapanış	Pivot	Direnç 1	Direnç 2	Direnç 3		Destek 1	Destek 2	Destek 3	Kapanış	Pivot	Direnç 1	Direnç 2	Direnç 3
BINHO	302,92	294,83	278,67	311,00	319,08	327,17	343,33	351,42	KARSN	12,06	11,89	11,63	12,22	12,32	12,49	12,75	12,92
ADEL	34,35	33,99	33,43	34,72	34,91	35,27	35,83	36,19	KTLEV	51,72	50,18	47,37	53,25	54,53	56,07	58,88	60,42
AGROT	10,26	10,07	9,76	10,45	10,57	10,76	11,07	11,26	KCAER	13,89	13,54	13,29	14,23	14,14	14,49	14,74	15,09
AKBNK	58,23	57,17	55,48	59,30	59,92	60,98	62,67	63,73	KCHOL	179,40	178,30	176,10	180,50	181,60	182,70	184,90	186,00
AKFGY	2,08	2,07	2,03	2,10	2,12	2,13	2,17	2,18	KONTR	38,51	38,01	37,13	39,00	39,39	39,89	40,77	41,27
AKFYE	18,65	18,46	18,22	18,83	18,89	19,08	19,32	19,51	KONYA	6745,83	6651,67	6485,83	6840,00	6911,67	7005,83	7171,67	7265,83
AKSA	11,09	10,74	10,50	11,44	11,33	11,68	11,92	12,27	KOZAL	21,62	21,34	20,84	21,90	22,12	22,40	22,90	23,18
AKSEN	35,09	34,75	34,29	35,42	35,55	35,89	36,35	36,69	KOZAA	65,18	63,67	62,63	66,70	66,22	67,73	68,77	70,28
ALARK	89,15	87,35	83,75	90,95	92,75	94,55	98,15	99,95	LMKDC	30,17	29,73	28,87	30,60	31,03	31,47	32,33	32,77
ALFAS	60,77	59,63	58,12	61,90	62,28	63,42	64,93	66,07	MAVI	80,40	78,50	74,70	82,30	84,20	86,10	89,90	91,80
ALTNY	84,77	83,23	80,82	86,30	87,18	88,72	91,13	92,67	MIATK	41,41	40,91	39,95	41,90	42,37	42,87	43,83	44,33
AEFES	225,87	222,23	216,37	229,50	231,73	235,37	241,23	244,87	MGROS	482,50	477,50	467,75	487,50	492,25	497,25	507,00	512,00
AGHOL	346,75	341,75	332,50	351,75	356,00	361,00	370,25	375,25	MPARK	363,67	351,33	345,17	376,00	369,83	382,17	388,33	400,67
ANSGR	100,40	99,30	98,10	101,50	101,60	102,70	103,90	105,00	OBAMS	52,58	51,92	51,23	53,25	53,27	53,93	54,62	55,28
ARCLK	137,93	136,47	133,53	139,40	140,87	142,33	145,27	146,73	ODAS	6,03	5,95	5,77	6,12	6,21	6,29	6,47	6,55
ARDYZ	39,49	38,83	37,61	40,14	40,71	41,37	42,59	43,25	OTKAR	465,58	459,17	455,58	472,00	469,17	475,58	479,17	485,58
ASELS	70,22	68,38	67,02	72,05	71,58	73,42	74,78	76,62	OYAKC	21,91	20,97	20,29	22,84	22,59	23,53	24,21	25,15
ASTOR	105,17	103,23	100,77	107,10	107,63	109,57	112,03	113,97	PAPIL	12,98	12,50	11,95	13,45	13,53	14,01	14,56	15,04
BTCIM	133,70	132,40	130,40	135,00	135,70	137,00	139,00	140,30	PGSUS	215,20	213,10	209,50	217,30	218,80	220,90	224,50	226,60
BERA	14,16	13,93	13,49	14,40	14,60	14,83	15,27	15,50	PEKGY	1,55	1,52	1,47	1,58	1,60	1,63	1,68	1,71
BJKAS	4,14	3,98	3,72	4,30	4,40	4,56	4,82	4,98	PETKM	18,15	17,97	17,65	18,34	18,47	18,65	18,97	19,15
BIMAS	485,25	479,50	472,75	491,00	492,00	497,75	504,50	510,25	REEDR	14,02	13,79	13,39	14,24	14,42	14,65	15,05	15,28
BRSAN	414,83	408,42	396,33	421,25	426,92	433,33	445,42	451,83	RGYAS	121,47	118,13	116,27	124,80	123,33	126,67	128,53	131,87
BRYAT	2093,00	2052,00	1970,00	2134,00	2175,00	2216,00	2298,00	2339,00	SAHOL	90,82	89,63	87,47	92,00	92,98	94,17	96,33	97,52
CCOLA	57,97	57,18	56,17	58,75	58,98	59,77	60,78	61,57	SASA	4,03	4,00	3,96	4,05	4,07	4,10	4,14	4,17
CWENE	20,92	20,54	19,78	21,30	21,68	22,06	22,82	23,20	SMRTG	38,33	37,85	36,87	38,82	39,31	39,79	40,77	41,25
CANTE	1,67	1,64	1,60	1,69	1,71	1,74	1,78	1,81	SKBNK	4,69	4,64	4,55	4,74	4,78	4,83	4,92	4,97
CLEBI	1860,33	1837,67	1803,33	1883,00	1894,67	1917,33	1951,67	1974,33	SISE	43,48	42,68	41,92	44,28	44,24	45,04	45,80	46,60
CIMSA	43,38	42,78	41,76	43,98	44,40	45,00	46,02	46,62	SOKM	39,23	38,87	38,47	39,58	39,63	39,99	40,39	40,75
DOHOL	15,07	14,90	14,77	15,25	15,20	15,37	15,50	15,67	HALKB	15,95	15,83	15,65	16,07	16,13	16,25	16,43	16,55
DOAS	190,63	187,57	182,13	193,70	196,07	199,13	204,57	207,63	TSKB	11,89	11,76	11,58	12,01	12,07	12,20	12,38	12,51
ECILC	47,33	46,79	45,83	47,86	48,29	48,83	49,79	50,33	TABGD	148,17	146,33	142,67	150,00	151,83	153,67	157,33	159,17
EGEEN	9852,50	9760,00	9580,00	9945,00	10032,50	10125,00	10305,00	10397,50	TAVHL	278,42	275,33	270,67	281,50	283,08	286,17	290,83	293,92
EKGYO	12,60	12,35	12,11	12,86	12,84	13,09	13,33	13,58	TKFEN	69,32	67,48	64,52	71,15	72,28	74,12	77,08	78,92
ENJSA	58,10	57,55	56,65	58,65	59,00	59,55	60,45	61,00	TOASO	186,43	182,17	178,83	190,70	189,77	194,03	197,37	201,63
ENERY	251,67	247,83	240,17	255,50	259,33	263,17	270,83	274,67	TUKAS	6,65	6,52	6,29	6,78	6,88	7,01	7,24	7,37
ENKAI	50,50	49,90	49,40	51,10	51,00	51,60	52,10	52,70	TCELL	90,00	89,30	88,10	90,70	91,20	91,90	93,10	93,80
EREGL	24,73	24,51	24,17	24,96	25,07	25,29	25,63	25,85	TMSN	110,77	109,13	106,27	112,40	113,63	115,27	118,13	119,77
EUPWR	31,15	30,55	29,39	31,74	32,31	32,91	34,07	34,67	TUPRS	141,83	140,37	138,03	143,30	144,17	145,63	147,97	149,43
FENER	39,59	38,99	37,95	40,20	40,63	41,23	42,27	42,87	THYAO	283,17	280,33	275,67	286,00	287,83	290,67	295,33	298,17
FROTO	920,67	910,83	894,17	930,50	937,33	947,17	963,83	973,67	TTKOM	43,47	42,71	41,93	44,24	44,25	45,01	45,79	46,55
GARAN	123,10	120,80	118,50	125,40	125,40	127,70	130,00	132,30	TTRAK	687,33	681,17	669,33	693,50	699,17	705,33	717,17	723,33
GESAN	45,39	44,77	43,59	46,00	46,57	47,19	48,37	48,99	TURSG	15,26	14,93	14,72	15,60	15,47	15,80	16,01	16,34
GOLTS	413,67	409,08	399,92	418,25	422,83	427,42	436,58	441,17	ULKER	104,53	103,27	100,93	105,80	106,87	108,13	110,47	111,73
GUBRF	275,92	273,08	268,92	278,75	280,08	282,92	287,08	289,92	VAKBN	22,49	22,29	22,03	22,70	22,75	22,95	23,21	23,41
HEKTS	3,68	3,65	3,59	3,72	3,74	3,77	3,83	3,86	VESTL	65,27	64,68	63,72	65,85	66,23	66,82	67,78	68,37
ISCTR	12,69	12,52	12,22	12,85	12,99	13,16	13,46	13,63	VESBE	16,80	16,67	16,44	16,93	17,03	17,16	17,39	17,52
ISMEN	42,89	41,95	41,47	43,84	43,37	44,31	44,79	45,73	YKBNK	27,92	27,60	27,04	28,24	28,48	28,80	29,36	29,68
KLSE	34,85	34,35	33,59	35,34	35,61	36,11	36,87	37,37	YEOTK	48,09	47,14	45,56	49,04	49,67	50,62	52,20	53,15
KRDMD	27,87	27,59	27,21	28,16	28,25	28,53	28,91	29,19	ZOREN	4,23	4,18	4,07	4,29	4,34	4,39	4,50	4,55

Kod	14	50	RSI	StochS	MACD	CCI	Kod	14	50	RSI	StochS	MACD	CCI
	Günlük H.O.	Günlük H.O.						Günlük H.O.	Günlük H.O.				
AEFES	●	●	●	●	●	●	ISMEN	●	●	●	●	●	●
AGHOL	●	●	●	●	●	●	IZENR	●	●	●	●	●	●
AHGAZ	●	●	●	●	●	●	IZMDC	●	●	●	●	●	●
AKBNK	●	●	●	●	●	●	KARSN	●	●	●	●	●	●
AKCNS	●	●	●	●	●	●	KAYSE	●	●	●	●	●	●
AKFYE	●	●	●	●	●	●	KCAER	●	●	●	●	●	●
AKSA	●	●	●	●	●	●	KCHOL	●	●	●	●	●	●
AKSEN	●	●	●	●	●	●	KLSER	●	●	●	●	●	●
ALARK	●	●	●	●	●	●	KMPUR	●	●	●	●	●	●
ALBRK	●	●	●	●	●	●	KONTR	●	●	●	●	●	●
ALFAS	●	●	●	●	●	●	KONYA	●	●	●	●	●	●
ARCLK	●	●	●	●	●	●	KORDS	●	●	●	●	●	●
ASELS	●	●	●	●	●	●	KOZAA	●	●	●	●	●	●
ASGYO	●	●	●	●	●	●	KOZAL	●	●	●	●	●	●
ASTOR	●	●	●	●	●	●	KRDMD	●	●	●	●	●	●
BERA	●	●	●	●	●	●	MAVI	●	●	●	●	●	●
BIENY	●	●	●	●	●	●	MGROS	●	●	●	●	●	●
BIMAS	●	●	●	●	●	●	MIATK	●	●	●	●	●	●
BIOEN	●	●	●	●	●	●	ODAS	●	●	●	●	●	●
BOBET	●	●	●	●	●	●	OTKAR	●	●	●	●	●	●
BRSAN	●	●	●	●	●	●	OYAKC	●	●	●	●	●	●
BRYAT	●	●	●	●	●	●	PENTA	●	●	●	●	●	●
BUCIM	●	●	●	●	●	●	PETKM	●	●	●	●	●	●
CANTE	●	●	●	●	●	●	PGSUS	●	●	●	●	●	●
CCOLA	●	●	●	●	●	●	QUAGR	●	●	●	●	●	●
CIMSA	●	●	●	●	●	●	SAHOL	●	●	●	●	●	●
CWENE	●	●	●	●	●	●	SASA	●	●	●	●	●	●
DOAS	●	●	●	●	●	●	SDTTR	●	●	●	●	●	●
DOHOL	●	●	●	●	●	●	SISE	●	●	●	●	●	●
ECILC	●	●	●	●	●	●	SKBNK	●	●	●	●	●	●
ECZYT	●	●	●	●	●	●	SMRTG	●	●	●	●	●	●
EGEEN	●	●	●	●	●	●	SOKM	●	●	●	●	●	●
EKGYO	●	●	●	●	●	●	TATEN	●	●	●	●	●	●
ENERY	●	●	●	●	●	●	TAVHL	●	●	●	●	●	●
ENJSA	●	●	●	●	●	●	TCELL	●	●	●	●	●	●
ENKAI	●	●	●	●	●	●	THYAO	●	●	●	●	●	●
EREGL	●	●	●	●	●	●	TKFEN	●	●	●	●	●	●
EUPWR	●	●	●	●	●	●	TOASO	●	●	●	●	●	●
EUREN	●	●	●	●	●	●	TSKB	●	●	●	●	●	●
FROTO	●	●	●	●	●	●	TTKOM	●	●	●	●	●	●
GARAN	●	●	●	●	●	●	TTRAK	●	●	●	●	●	●
GESAN	●	●	●	●	●	●	TUKAS	●	●	●	●	●	●
GUBRF	●	●	●	●	●	●	TUPRS	●	●	●	●	●	●
GWIND	●	●	●	●	●	●	ULKER	●	●	●	●	●	●
HALKB	●	●	●	●	●	●	VAKBN	●	●	●	●	●	●
HEKTS	●	●	●	●	●	●	VESTL	●	●	●	●	●	●
IPEKE	●	●	●	●	●	●	YEOTK	●	●	●	●	●	●
ISCTR	●	●	●	●	●	●	YKBNK	●	●	●	●	●	●
ISDMR	●	●	●	●	●	●	YYLGD	●	●	●	●	●	●
ISGYO	●	●	●	●	●	●	ZOREN	●	●	●	●	●	●