

9 Nisan 2024

Açılıştan Kapanışa Piyasalar

| BIST | Kapanış 08.04.2024 | Günlük Değişim | Yurt Dışı Piyasalar | 08.04.2024 (18.10) | 09.04.2024 (07:45) | BIST Kapanış Sonrası Değişim |
|-------------------------|-----------------------|-------------------|---------------------|-----------------------|-----------------------|---------------------------------|
| BIST 100 | 9.756,69 | 1,43% | S&P 500 Vadeli | 5.264,75 | 5.257,25 | -0,14% |
| BIST 30 | 10.530,32 | 0,52% | Euro Stoxx 50 CFD | 4.999,00 | 4.991,00 | -0,16% |
| BIST Banka | 12.561,95 | 0,84% | ABD 10 Yıllık (bps) | 4,43 | 4,41 | -2 |
| BIST Sanayi | 14.295,41 | 2,93% | Brent | 90,30 | 90,55 | 0,28% |
| BIST 30 Yakın Vade | 10.698,75 | 0,15% | Ons Altın | 2.330,27 | 2.343,97 | 0,59% |
| Türkiye 2 Yıllık (bps) | 43,58 | 14 | USDTRY | 32,01 | 32,12 | 0,37% |
| Türkiye 10 Yıllık (bps) | 27,23 | 30 | Nikkei 225 | 39.319,35 | 39.659,60 | 0,87% |

Önemli Haberler

- Petrol, yatırımcıların Orta Doğu'da artan gerilimlere ve devam eden arz kaygılarına ağırlık vermesiyle dün beş ayın en yüksek seviyesine yakın işlem gördü.
- JPMorgan Chase ekonomistleri güçlü gelen Mart ayı istihdam verisi sonrası Fed'den faiz indirim beklentilerini öteledi. Fed'in faiz indirim döngüsüne Haziran yerine Temmuz ayında başlayacağını öngördü.
- St. Louis Fed eski Başkanı James Bullard, ekonomi dirençli kalırken enflasyonun merkez bankasının hedefine doğru ilerlemesi nedeniyle bu yıl üç faiz indirimi beklediğini söyledi.
- Çarşamba günü açıklanacak ABD TÜFE verisi öncesi tahvil getirileri bu yılın en yüksek seviyesine yükseldi. Pazartesi günü ABD 10 yıllık tahvil getirisi 4,46 seviyesine kadar yükseldi.

Ekonomik Takvim

| | Veri | Beklenti | Önceki |
|-------|---|----------|---------|
| 23:30 | ABD, Amerikan Petrol Enstitüsü Haftalık Ham Petrol Stokları | - | -2,286M |

Günlük Hisse Önerileri

- Günlük hisse önerilerimiz **AKCNS**, **AKGRT** ve **PETKM**'dir. Öneriler hakkında detayları görmek için tıklayabilirsiniz.

KAP Haberleri

- **ALARK**, Alarko Tarım, Beybur Tarım'ın 50.000 TL tutarındaki mevcut sermayesinin %100'üne denk gelen 50.000 hissenin 50.000 TL bedelle devralınmasına, hisse devri gerçekleşikten sonra Beybur Tarım'ın 50.000 TL olan sermayesini 300.000.000 TL'ye çıkarmayı planladığı sermaye artırımına iştirak edilmesine, bu kapsamda taahhüt edilen 299.950.000 TL tutarındaki sermayenin Alarko Tarım'ın Beybur Tarım'dan olan nakit alacağından karşılanmasına karar verdi. (P.Değ: 61,9 Milyar TL, F/K: 4,8)
- **KRVGD**, gıda sektöründe freeze-dry (dondurarak kurutma) teknolojisi ile üretim faaliyeti gösteren İzmir - Tire OSB'de kurulu Dryff Kurutulmuş Gıda A.Ş. sermayesinin %100'üne denk gelen toplam 2.500.000 TL nominal değerli payın satın alımını gerçekleştirdi. İlgili payların değeri 505.583 Euro olarak belirlenmiştir. Payların satın alımına ilişkin ödemelerin büyük kısmı (yaklaşık 481 bin Euro) 24 ay taksitle ödenecektir. (P.Değ: 7,1 Milyar TL, F/K: 17,6)
- **VESTL**, Cylinda AB'nin sermayesini temsil eden 25.000 adet paylarının tamamının satın alımı için %100 dolaylı bağlı ortağı Vestel Holland B.V. ile Elektroskandia Sverige AB ile arasında hisse alım sözleşmesi imzaladı. (P.Değ: 29,6 Milyar TL, F/K: 20,4)

*Bültendeki haberler, Kamuyu Aydınlatma Platformu'na bugün saat 08:30'a kadar gelen haberleri kapsamaktadır.

BİST 100 Teknik Analizi



BİST 100 endeksi son işlem gününde 9.627-9.767 puan aralığında hareket ederek son işlem gününü %1,43 oranında değer kazanarak 9,757 puandan tamamladı.

BİST100 endeksinde son işlem gününde tarihi zirvenin yenilenerek gün içerisinde 9.767 puanın test edildiğini gördük. Kapanışın ise gün içi zirveye yakın bir bölgeden gerçekleşmesini teknik açıdan olumlu olarak değerlendiriyoruz. Dün endekste ki yükselişe güçlü gelen sanayi sektörü verilerinin etkisiyle sanayi endeksinin öncülük ettiğini gördük. Bugün seansın yarım gün olmasından dolayı diğer günlere kıyasla kısmen daha az volatilitenin yaşanacağı bir gün bekliyoruz. BİST100 endeksi bugün 9.650 puan üzerinde kapanış gerçekleştirebilir ise tatil sonrası haftada yukarı yönlü momentumunu devam ettirebilir.

VIOP 30 Teknik Analizi



Nisan Vadeli Endeks 30 kontratı son işlem gününde 10.627-10.757 puan aralığında hareket ederek son işlem gününü 10.699 puandan tamamladı. Akşam seansı kapanışı ise 10.693 puandan gerçekleşti.

Nisan vadeli endeks sözleşmesinde son işlem gününde yükselişlerin sınırlı kaldığını gördük. Geçtiğimiz hafta Cuma günü oldukça iyi bir performans sergileyen Nisan vadeli endeks sözleşmesi dün tarihi zirvesini yenileyerek 10.757 puana kadar yükseldi. Teknik indikatörlerin güçlü durduğu endeks sözleşmesinde bugün 10.600 seviyesi destek bölgesi olarak takip edilecektir. 10.600 bölgesi üzerinde kapanışın gerçekleşmesi halinde endeks sözleşmesinde olumlu görünüm devam edebilir.

Teknik Analiz Hisse Önerileri



AKCNS

Geçtiğimiz hafta yeniden kısa vadeli ortalaması üzerinde kapanış gerçekleştiren AKCNS, dün sanayi endeksine gelen alışların etkisiyle günü pozitif bir şekilde tamamladı. Dünkü kapanışın 21 günlük ortalamasının üzerinde olmasını olumlu değerlendirdiğimiz hissede 152,00 TL seviyesi aşılabilir ise alışlar hız kazanabilir.

Hedef Fiyat: 156,00 TL
Zarar Kes: 147,00 TL

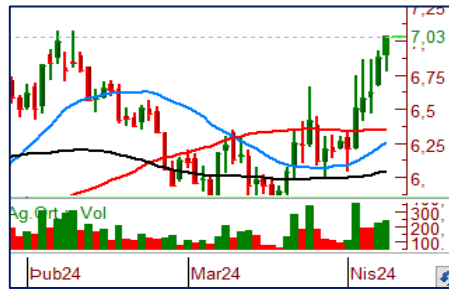

AKGRT

Yükseliş trendini sürdürmeye devam eden AKGRT, dün kapanışı ile 7,07 TL bölgesinde bulunan yatay direnç bölgesine yakın bir bölgeden kapanış gerçekleştirdi. AKGRT bugün 7,07 TL üzerinde kapanış alabilir ise hissede ki alışların devamı beklenebilir.

Hedef Fiyat: 7,25 TL
Zarar Kes: 6,85 TL



PETKM

18,30 TL yatay destek bölgesinden destek bularak yeniden yükselişe başlayan PETKM, dün kapanışı ile birlikte yeniden kısa vadeli ortalaması üzerine çıkmış oldu. 20,00 TL üzerinde tutunmaların devam etmesi halinde hissede ki yukarı yönlü potansiyel devam edebilir.

Hedef Fiyat: 21,15 TL
Zarar Kes: 20,00 TL

Phillip Portföy Yatırım Fonları

PPB / PHİLLİP PORTFÖY BİRİNCİ HİSSE SENEDİ FONU

Fon toplam değerinin en az %80'i devamlı olarak yerli ihraççıların ortaklık payları ile ihraççı paylarından oluşan endeksleri takip etmek üzere kurulan borsa yatırım fonları katılma paylarına yatırılır. Yatırım yapılacak sermaye piyasası araçlarının seçiminde, risk/getiri değerlendirmeleri sonucunda belirlenenler ve nakde dönüşümü kolay olanlar tercih edilir. Fon portföyüne yabancı yatırım araçları dahil edilebilir. Ancak, fon portföyüne fon toplam değerinin en fazla %20'si oranında yabancı para ve sermaye piyasası araçları dahil edilebilir.

<https://www.phillipportfoy.com.tr/yatirimfonu/PPB>

PJL / PHİLLİP PORTFÖY PARA PİYASASI FONU

Fon portföyünün tamamı devamlı olarak, vadesine en fazla 184 gün kalmış, likiditesi yüksek para ve sermaye piyasası araçlarından oluşacak ve Fon portföyünün günlük olarak hesaplanan ağırlıklı ortalama vadesi en fazla 45 gün olacaktır.

<https://www.phillipportfoy.com.tr/yatirimfonu/PJL>

PPE / PHİLLİP PORTFÖY USD Cinsi Serbest(Döviz) Fonu

Fon Türkiye Hazinesinin ve yüksek kredi notu olan şirketlerin çıkardığı eurobondlara yatırım yapar. Fon büyüklüğünün minimum %80'i sürekli olarak dolar cinsi finansal ürünlere yatırım yapar. Piyasa şartlarına bağlı olarak, fonun durasyonunun 3 -5 yıl aralığında olması planlanmaktadır. Fon yatırımları USD cinsinden yapılabilmektedir. Fon yatırım süresi sınırsız olup, fondan çıkış için herhangi bir cezai ödeme olmamaktadır.

<https://www.phillipportfoy.com.tr/yatirimfonu/PPE>

PPS / PHİLLİP PORTFÖY BİRİNCİ SERBEST FONU

BIST'de işlem gören ortaklık payları ile ihraççı paylarından oluşan endeksleri takip etmek üzere kurulan borsa yatırım fonları katılma paylarına veya BIST pay endekslerine dayalı türev araçlara yatırım yaparak eşik değer üzerinde getiri yaratmayı hedefler.

<https://www.phillipportfoy.com.tr/yatirimfonu/PPS>

PFO/PHİLLİP PORTFÖY FON SEPETİ FONU

Fon toplam değerinin en az %80'i devamlı olarak, yatırım fonları ve borsa yatırım fonlarının katılma paylarına yatırılır. Fon stratejisi kapsamında yapılan çeşitlendirme ile yatırımcının finansal piyasalardaki kazanca iştirak etmesi hedeflenmektedir.

<https://www.phillipportfoy.com.tr/yatirimfonu/PFO>

PHİLLİP PORTFÖY FONLARI

| Fon adı | BİRİNCİ HİSSE SENEDİ FONU | Fon adı | BİRİNCİ SERBEST FON | Fon adı | SERBEST (DÖVİZ) FON | Fon adı | Fon Sepeti Fonu | Fon adı | PARA PİYASASI FONU |
|------------------|---------------------------|------------------|---------------------|------------------|---------------------|-------------------------------------|-----------------|-------------------|--------------------|
| Fon Kodu | PPB | Fon Kodu | PPS | Fon Kodu | PPE | Fon Kodu | *PFO | Fon Kodu | PJL |
| Birim Pay Fiyatı | 7.085594 | Birim Pay Fiyatı | 1.558799 | Birim Pay Fiyatı | 35.475245 | Birim Pay Fiyatı | 1.185322 | Birim Pay Fiyatı | 1.889665 |
| Günlük Getiri | 1.65% | Günlük Getiri | 0.43% | Günlük Getiri | 0.21% | Günlük Getiri | 2.74% | Günlük Getiri | 0.117% |
| 2024 yılı getiri | 46.56% | 2024 yılı getiri | 8.18% | 2024 yılı getiri | 11.51% | İhraç tarihinden bugüne(03.01.2024) | 18.53% | Mevduat Karşılığı | 44.76% |
| Fon Alış Valörü | T+1 | Fon Alış Valörü | T+1 | Fon Alış Valörü | T+1 | Fon Alış Valörü | T+1 | Fon Alış Valörü | T+0 |
| Fon Satış Valörü | T+2 | Fon Satış Valörü | T+3 | Fon Satış Valörü | T+3 | Fon Satış Valörü | T+3 | Fon Satış Valörü | T+0 |

*PFO fiyatı t-1 günü göstermektedir.

BIST 100 ŞİRKETLERİ DESTEK/DİRENÇ TABLOSU

| HİSSELER | PİVOT DESTEKLER | | | PİVOT DİRENÇLER | | | HİSSELER | PİVOT DESTEKLER | | | PİVOT DİRENÇLER | | | | | | |
|----------|-----------------|----------|----------|-----------------|----------|----------|----------|-----------------|----------|----------|-----------------|----------|----------|----------|----------|----------|----------|
| | Destek 1 | Destek 2 | Destek 3 | Kapanış | Pivot | Direnç 1 | | Direnç 2 | Direnç 3 | Destek 1 | Destek 2 | Destek 3 | Kapanış | Pivot | Direnç 1 | Direnç 2 | Direnç 3 |
| AGROT | 35,44 | 34,84 | 34,22 | 36,04 | 36,06 | 36,66 | 37,28 | 37,88 | ISMEN | 32,51 | 31,75 | 31,31 | 33,26 | 32,95 | 33,71 | 34,15 | 34,91 |
| AHGAZ | 12,85 | 12,56 | 12,35 | 13,13 | 13,06 | 13,35 | 13,56 | 13,85 | IZENR | 26,57 | 25,83 | 25,39 | 27,30 | 27,01 | 27,75 | 28,19 | 28,93 |
| AKBNK | 54,82 | 54,13 | 53,27 | 55,50 | 55,68 | 56,37 | 57,23 | 57,92 | KLSER | 60,28 | 58,32 | 56,63 | 62,25 | 61,97 | 63,93 | 65,62 | 67,58 |
| AKCNS | 146,17 | 141,23 | 138,77 | 151,10 | 148,63 | 153,57 | 156,03 | 160,97 | KRDMD | 23,69 | 22,99 | 22,61 | 24,40 | 24,07 | 24,77 | 25,15 | 25,85 |
| AKFGY | 2,25 | 2,19 | 2,15 | 2,31 | 2,29 | 2,35 | 2,39 | 2,45 | KAYSE | 30,63 | 29,27 | 28,49 | 31,98 | 31,41 | 32,77 | 33,55 | 34,91 |
| AKFYE | 21,77 | 21,27 | 20,77 | 22,26 | 22,27 | 22,77 | 23,27 | 23,77 | KCAER | 48,48 | 45,52 | 44,03 | 51,45 | 49,97 | 52,93 | 54,42 | 57,38 |
| AKSA | 96,63 | 93,82 | 90,73 | 99,45 | 99,72 | 102,53 | 105,62 | 108,43 | KCHOL | 213,43 | 210,77 | 205,43 | 216,10 | 218,77 | 221,43 | 226,77 | 229,43 |
| AKSEN | 36,14 | 35,46 | 35,06 | 36,82 | 36,54 | 37,22 | 37,62 | 38,30 | KONTR | 243,03 | 236,77 | 233,63 | 249,30 | 246,17 | 252,43 | 255,57 | 261,83 |
| ALARK | 140,00 | 137,60 | 135,30 | 142,40 | 142,30 | 144,70 | 147,00 | 149,40 | KONYA | 10152,50 | 9885,00 | 9697,50 | 10420,00 | 10340,00 | 10607,50 | 10795,00 | 11062,50 |
| ALBRK | 4,57 | 4,49 | 4,41 | 4,65 | 4,65 | 4,73 | 4,81 | 4,89 | KOZAL | 23,95 | 23,17 | 22,79 | 24,72 | 24,33 | 25,11 | 25,49 | 26,27 |
| ALFAS | 95,02 | 91,98 | 89,97 | 98,05 | 97,03 | 100,07 | 102,08 | 105,12 | KOZAA | 49,65 | 48,76 | 48,23 | 50,55 | 50,18 | 51,07 | 51,60 | 52,49 |
| AEFES | 164,57 | 161,43 | 159,87 | 167,70 | 166,13 | 169,27 | 170,83 | 173,97 | MAVI | 81,80 | 80,00 | 78,90 | 83,60 | 82,90 | 84,70 | 85,80 | 87,60 |
| ANSGR | 80,92 | 78,98 | 77,92 | 82,85 | 81,98 | 83,92 | 84,98 | 86,92 | MIATK | 63,13 | 59,37 | 56,93 | 66,90 | 65,57 | 69,33 | 71,77 | 75,53 |
| ARCLK | 163,57 | 160,13 | 157,27 | 167,00 | 166,43 | 169,87 | 172,73 | 176,17 | MGROS | 446,83 | 438,42 | 431,58 | 455,25 | 453,67 | 462,08 | 468,92 | 477,33 |
| ASELS | 58,22 | 57,63 | 57,12 | 58,80 | 58,73 | 59,32 | 59,83 | 60,42 | ODAS | 8,80 | 8,58 | 8,44 | 9,01 | 8,94 | 9,16 | 9,30 | 9,52 |
| ASTOR | 95,47 | 91,63 | 89,27 | 99,30 | 97,83 | 101,67 | 104,03 | 107,87 | OTKAR | 490,50 | 483,00 | 476,50 | 498,00 | 497,00 | 504,50 | 511,00 | 518,50 |
| BTCIM | 129,33 | 126,47 | 124,53 | 132,20 | 131,27 | 134,13 | 136,07 | 138,93 | OYAKC | 57,93 | 57,07 | 56,43 | 58,80 | 58,57 | 59,43 | 60,07 | 60,93 |
| BERA | 19,71 | 19,21 | 18,79 | 20,20 | 20,13 | 20,63 | 21,05 | 21,55 | PGSUS | 860,33 | 845,67 | 838,33 | 875,00 | 867,67 | 882,33 | 889,67 | 904,33 |
| BIENY | 41,87 | 40,73 | 40,15 | 43,00 | 42,45 | 43,59 | 44,17 | 45,31 | PETKM | 19,87 | 19,17 | 18,79 | 20,56 | 20,25 | 20,95 | 21,33 | 22,03 |
| BIMAS | 398,75 | 395,25 | 390,75 | 402,25 | 403,25 | 406,75 | 411,25 | 414,75 | QUAGR | 4,06 | 3,98 | 3,93 | 4,14 | 4,11 | 4,19 | 4,24 | 4,32 |
| BIOEN | 18,09 | 17,80 | 17,59 | 18,39 | 18,30 | 18,59 | 18,80 | 19,09 | REEDR | 47,91 | 45,83 | 44,39 | 49,98 | 49,35 | 51,43 | 52,87 | 54,95 |
| BOBET | 34,65 | 33,07 | 32,03 | 36,24 | 35,69 | 37,27 | 38,31 | 39,89 | SAHOL | 86,90 | 85,80 | 84,10 | 88,00 | 88,60 | 89,70 | 91,40 | 92,50 |
| BRSAN | 609,50 | 594,00 | 586,00 | 625,00 | 617,50 | 633,00 | 641,00 | 656,50 | SASA | 39,57 | 38,77 | 38,01 | 40,38 | 40,33 | 41,13 | 41,89 | 42,69 |
| BRYAT | 3296,67 | 3178,33 | 3106,67 | 3415,00 | 3368,33 | 3486,67 | 3558,33 | 3676,67 | SAYAS | 85,55 | 81,85 | 79,70 | 89,25 | 87,70 | 91,40 | 93,55 | 97,25 |
| BFREN | 1042,33 | 1008,67 | 984,33 | 1076,00 | 1066,67 | 1100,33 | 1124,67 | 1158,33 | SDTTR | 327,58 | 315,17 | 301,33 | 340,00 | 341,42 | 353,83 | 367,67 | 380,08 |
| CCOLA | 657,00 | 629,00 | 613,50 | 685,00 | 672,50 | 700,50 | 716,00 | 744,00 | SMRTG | 58,68 | 56,87 | 55,83 | 60,50 | 59,72 | 61,53 | 62,57 | 64,38 |
| CWENE | 282,17 | 275,08 | 270,17 | 289,25 | 287,08 | 294,17 | 299,08 | 306,17 | SKBNK | 4,59 | 4,42 | 4,28 | 4,76 | 4,73 | 4,90 | 5,04 | 5,21 |
| CANTE | 18,15 | 17,90 | 17,70 | 18,40 | 18,35 | 18,60 | 18,80 | 19,05 | SISE | 48,43 | 47,91 | 47,57 | 48,94 | 48,77 | 49,29 | 49,63 | 50,15 |
| CIMSA | 31,85 | 31,25 | 30,93 | 32,46 | 32,17 | 32,77 | 33,09 | 33,69 | SOKM | 64,18 | 63,62 | 62,93 | 64,75 | 64,87 | 65,43 | 66,12 | 66,68 |
| DOHOL | 13,48 | 13,29 | 13,15 | 13,68 | 13,62 | 13,81 | 13,95 | 14,14 | HALKB | 15,57 | 14,59 | 14,10 | 16,55 | 16,06 | 17,04 | 17,53 | 18,51 |
| DOAS | 346,25 | 327,00 | 315,00 | 365,50 | 358,25 | 377,50 | 389,50 | 408,75 | TSKB | 9,63 | 9,34 | 9,17 | 9,92 | 9,80 | 10,09 | 10,26 | 10,55 |
| ECILC | 50,33 | 48,92 | 48,13 | 51,75 | 51,12 | 52,53 | 53,32 | 54,73 | TABGD | 142,40 | 140,70 | 138,40 | 144,10 | 144,70 | 146,40 | 148,70 | 150,40 |
| ECZYT | 235,93 | 228,37 | 224,23 | 243,50 | 240,07 | 247,63 | 251,77 | 259,33 | TAVHL | 190,33 | 183,17 | 178,83 | 197,50 | 194,67 | 201,83 | 206,17 | 213,33 |
| EGEEN | 15940,83 | 14931,67 | 14413,33 | 16950,00 | 16459,17 | 17468,33 | 17986,67 | 18995,83 | TKFEN | 42,12 | 41,56 | 41,06 | 42,68 | 42,62 | 43,18 | 43,68 | 44,24 |
| EKGYO | 10,14 | 9,70 | 9,49 | 10,57 | 10,35 | 10,79 | 11,00 | 11,44 | TOASO | 266,50 | 263,00 | 259,25 | 270,00 | 270,25 | 273,75 | 277,50 | 281,00 |
| ENJSA | 60,82 | 59,73 | 59,17 | 61,90 | 61,38 | 62,47 | 63,03 | 64,12 | TUKAS | 7,83 | 7,61 | 7,50 | 8,04 | 7,94 | 8,16 | 8,27 | 8,49 |
| ENERY | 167,97 | 164,43 | 162,67 | 171,50 | 169,73 | 173,27 | 175,03 | 178,57 | TCELL | 73,88 | 72,82 | 72,23 | 74,95 | 74,47 | 75,53 | 76,12 | 77,18 |
| ENKAI | 36,39 | 35,93 | 35,49 | 36,84 | 36,83 | 37,29 | 37,73 | 38,19 | TUPRS | 179,40 | 175,70 | 173,70 | 183,10 | 181,40 | 185,10 | 187,10 | 190,80 |
| EREGL | 41,39 | 40,85 | 40,49 | 41,94 | 41,75 | 42,29 | 42,65 | 43,19 | THYAO | 307,25 | 304,50 | 301,75 | 310,00 | 310,00 | 312,75 | 315,50 | 318,25 |
| EUREN | 14,97 | 14,62 | 14,41 | 15,31 | 15,18 | 15,53 | 15,74 | 16,09 | TTKOM | 36,06 | 35,18 | 34,56 | 36,94 | 36,68 | 37,56 | 38,18 | 39,06 |
| EUPWR | 154,93 | 149,97 | 146,93 | 159,90 | 157,97 | 162,93 | 165,97 | 170,93 | TTRAK | 908,83 | 896,17 | 886,83 | 921,50 | 918,17 | 930,83 | 940,17 | 952,83 |
| FROTO | 1153,00 | 1139,00 | 1118,00 | 1167,00 | 1174,00 | 1188,00 | 1209,00 | 1223,00 | TURSG | 57,70 | 55,60 | 54,20 | 59,80 | 59,10 | 61,20 | 62,60 | 64,70 |
| GWIND | 24,85 | 24,39 | 24,11 | 25,30 | 25,13 | 25,59 | 25,87 | 26,33 | ULKER | 108,93 | 104,07 | 101,53 | 113,80 | 111,47 | 116,33 | 118,87 | 123,73 |
| GARAN | 73,28 | 72,42 | 70,83 | 74,15 | 74,87 | 75,73 | 77,32 | 78,18 | VAKBN | 16,63 | 16,15 | 15,56 | 17,12 | 17,22 | 17,70 | 18,29 | 18,77 |
| GESAN | 71,95 | 69,65 | 68,30 | 74,25 | 73,30 | 75,60 | 76,95 | 79,25 | VESTL | 86,72 | 85,33 | 83,32 | 88,10 | 88,73 | 90,12 | 92,13 | 93,52 |
| GUBRF | 149,43 | 142,77 | 138,23 | 156,10 | 153,97 | 160,63 | 165,17 | 171,83 | VESBE | 21,73 | 21,37 | 20,85 | 22,08 | 22,25 | 22,61 | 23,13 | 23,49 |
| HEKTS | 15,68 | 15,33 | 14,85 | 16,04 | 16,16 | 16,51 | 16,99 | 17,34 | YKBNK | 30,16 | 29,58 | 29,14 | 30,74 | 30,60 | 31,18 | 31,62 | 32,20 |
| IPEKE | 42,19 | 41,59 | 41,13 | 42,80 | 42,65 | 43,25 | 43,71 | 44,31 | YYLGD | 13,08 | 12,84 | 12,67 | 13,33 | 13,25 | 13,49 | 13,66 | 13,90 |
| ISCTR | 12,71 | 12,61 | 12,43 | 12,82 | 12,89 | 12,99 | 13,17 | 13,27 | YEOTK | 214,13 | 205,27 | 200,13 | 223,00 | 219,27 | 228,13 | 233,27 | 242,13 |
| ISGYO | 15,69 | 15,23 | 15,00 | 16,15 | 15,92 | 16,38 | 16,61 | 17,07 | ZOREN | 5,72 | 5,60 | 5,51 | 5,83 | 5,81 | 5,93 | 6,02 | 6,14 |

Burada yer alan yatırım bilgi, yorum ve tavsiyeleri yatırım danışmanlığı kapsamında değildir. Yatırım danışmanlığı hizmeti, yetkili kuruluşlar tarafından kişilerin risk ve getiri tercihleri dikkate alınarak kişiye özel sunulmaktadır. Burada yer alan yorum ve tavsiyeler ise genel niteliktedir. Bu tavsiyeler mali durumunuz ile risk ve getiri tercihlerinize uygun olmayabilir. Bu nedenle, sadece burada yer alan bilgilere dayanarak yatırım kararı verilmesi beklentilerinize uygun sonuçlar doğurmayabilir.

| Kod | 14 | 50 | RSI | StochS | MACD | CCI | Kod | 14 | 50 | RSI | StochS | MACD | CCI |
|-------|-------------|-------------|-----|--------|------|-----|-------|-------------|-------------|-----|--------|------|-----|
| | Günlük H.O. | Günlük H.O. | | | | | | Günlük H.O. | Günlük H.O. | | | | |
| AGROT | ● | ● | ● | ● | ● | ● | ISMEN | ● | ● | ● | ● | ● | ● |
| AHGAZ | ● | ● | ● | ● | ● | ● | IZENR | ● | ● | ● | ● | ● | ● |
| AKBNK | ● | ● | ● | ● | ● | ● | KLSEK | ● | ● | ● | ● | ● | ● |
| AKCNS | ● | ● | ● | ● | ● | ● | KRDMD | ● | ● | ● | ● | ● | ● |
| AKFGY | ● | ● | ● | ● | ● | ● | KAYSE | ● | ● | ● | ● | ● | ● |
| AKFYE | ● | ● | ● | ● | ● | ● | KCAER | ● | ● | ● | ● | ● | ● |
| AKSA | ● | ● | ● | ● | ● | ● | KCHOL | ● | ● | ● | ● | ● | ● |
| AKSEN | ● | ● | ● | ● | ● | ● | KONTR | ● | ● | ● | ● | ● | ● |
| ALARK | ● | ● | ● | ● | ● | ● | KONYA | ● | ● | ● | ● | ● | ● |
| ALBRK | ● | ● | ● | ● | ● | ● | KOZAL | ● | ● | ● | ● | ● | ● |
| ALFAS | ● | ● | ● | ● | ● | ● | KOZAA | ● | ● | ● | ● | ● | ● |
| AEFES | ● | ● | ● | ● | ● | ● | MAVI | ● | ● | ● | ● | ● | ● |
| ANSGR | ● | ● | ● | ● | ● | ● | MIATK | ● | ● | ● | ● | ● | ● |
| ARCLK | ● | ● | ● | ● | ● | ● | MGROS | ● | ● | ● | ● | ● | ● |
| ASELS | ● | ● | ● | ● | ● | ● | ODAS | ● | ● | ● | ● | ● | ● |
| ASTOR | ● | ● | ● | ● | ● | ● | OTKAR | ● | ● | ● | ● | ● | ● |
| BTCIM | ● | ● | ● | ● | ● | ● | OYAKC | ● | ● | ● | ● | ● | ● |
| BERA | ● | ● | ● | ● | ● | ● | PGSUS | ● | ● | ● | ● | ● | ● |
| BIENY | ● | ● | ● | ● | ● | ● | PETKM | ● | ● | ● | ● | ● | ● |
| BIMAS | ● | ● | ● | ● | ● | ● | QUAGR | ● | ● | ● | ● | ● | ● |
| BIOEN | ● | ● | ● | ● | ● | ● | REEDR | ● | ● | ● | ● | ● | ● |
| BOBET | ● | ● | ● | ● | ● | ● | SAHOL | ● | ● | ● | ● | ● | ● |
| BRSAN | ● | ● | ● | ● | ● | ● | SASA | ● | ● | ● | ● | ● | ● |
| BRYAT | ● | ● | ● | ● | ● | ● | SAYAS | ● | ● | ● | ● | ● | ● |
| BFREN | ● | ● | ● | ● | ● | ● | SDTTR | ● | ● | ● | ● | ● | ● |
| CCOLA | ● | ● | ● | ● | ● | ● | SMRTG | ● | ● | ● | ● | ● | ● |
| CWENE | ● | ● | ● | ● | ● | ● | SKBNK | ● | ● | ● | ● | ● | ● |
| CANTE | ● | ● | ● | ● | ● | ● | SISE | ● | ● | ● | ● | ● | ● |
| CIMSA | ● | ● | ● | ● | ● | ● | SOKM | ● | ● | ● | ● | ● | ● |
| DOHOL | ● | ● | ● | ● | ● | ● | HALKB | ● | ● | ● | ● | ● | ● |
| DOAS | ● | ● | ● | ● | ● | ● | TSKB | ● | ● | ● | ● | ● | ● |
| ECILC | ● | ● | ● | ● | ● | ● | TABGD | ● | ● | ● | ● | ● | ● |
| ECZYT | ● | ● | ● | ● | ● | ● | TAVHL | ● | ● | ● | ● | ● | ● |
| EGEEN | ● | ● | ● | ● | ● | ● | TKFEN | ● | ● | ● | ● | ● | ● |
| EKGYO | ● | ● | ● | ● | ● | ● | TOASO | ● | ● | ● | ● | ● | ● |
| ENJSA | ● | ● | ● | ● | ● | ● | TUKAS | ● | ● | ● | ● | ● | ● |
| ENERY | ● | ● | ● | ● | ● | ● | TCELL | ● | ● | ● | ● | ● | ● |
| ENKAI | ● | ● | ● | ● | ● | ● | TUPRS | ● | ● | ● | ● | ● | ● |
| EREGL | ● | ● | ● | ● | ● | ● | THYAO | ● | ● | ● | ● | ● | ● |
| EUREN | ● | ● | ● | ● | ● | ● | TTKOM | ● | ● | ● | ● | ● | ● |
| EUPWR | ● | ● | ● | ● | ● | ● | TTRAK | ● | ● | ● | ● | ● | ● |
| FROTO | ● | ● | ● | ● | ● | ● | TURSG | ● | ● | ● | ● | ● | ● |
| GWIND | ● | ● | ● | ● | ● | ● | ULKER | ● | ● | ● | ● | ● | ● |
| GARAN | ● | ● | ● | ● | ● | ● | VAKBN | ● | ● | ● | ● | ● | ● |
| GESAN | ● | ● | ● | ● | ● | ● | VESTL | ● | ● | ● | ● | ● | ● |
| GUBRF | ● | ● | ● | ● | ● | ● | VESBE | ● | ● | ● | ● | ● | ● |
| HEKTS | ● | ● | ● | ● | ● | ● | YKBNK | ● | ● | ● | ● | ● | ● |
| IPEKE | ● | ● | ● | ● | ● | ● | YYLGD | ● | ● | ● | ● | ● | ● |
| ISCTR | ● | ● | ● | ● | ● | ● | YEOTK | ● | ● | ● | ● | ● | ● |
| ISGYO | ● | ● | ● | ● | ● | ● | ZOREN | ● | ● | ● | ● | ● | ● |